

Modulhandbuch

Masterstudiengang Wirtschaft und Recht

– Master of Arts, Master of Science, Master of Laws –

Finance

oder

**Rechnungs- u. Prüfungswesen, Controlling, Steuern
(Accounting, Auditing, Controlling, Taxation – AACT)**

Studienplan SPO 56/57

Voll- und Teilzeitstudium

**Ab Wintersemester 24/25 mit
Schwerpunkt: Wirtschaftsrecht**

Wintersemester 24

Stand: 15.09.2024

Inhaltsverzeichnis

Modulinformation.....	5
Studiengangleitung.....	5
Übersicht – Vollzeitstudium – Finance.....	6
Übersicht – Teilzeitstudium – Finance.....	7
Übersicht – Vollzeitstudium Rechnungs- und Prüfungswesen, Controlling, Steuern (Accounting, Auditing, Controlling, Taxation – AACT).....	8
Übersicht – Teilzeitstudium Rechnungs- und Prüfungswesen, Controlling, Steuern (Accounting, Auditing, Controlling, Taxation – AACT).....	9
Übersicht – Vollzeitstudium Wirtschaftsrecht (WR).....	10
Übersicht – Teilzeitstudium Wirtschaftsrecht (WR).....	11
Abschlussgrad im Masterstudienzweig Finance.....	12
Abschlussgrad im Masterstudienzweig Rechnungs- und Prüfungswesen, Controlling, Steuern (Accounting, Auditing, Controlling, Taxation – AACT).....	13
Abschlussgrad im Masterstudienzweig Wirtschaftsrecht.....	14
Modulbeschreibungen im Einzelnen.....	15
Schwerpunkt Finance.....	15
(F) Empirische Wirtschafts- und Finanzanalyse: Regressionsanalyse.....	15
* <i>Empirical Analysis of economic and financial market developments: regression analysis</i>	15
(F) Empirische Wirtschafts- und Finanzanalyse: Zeitreihenanalyse.....	19
* <i>Empirical Analysis of economic and financial developments: time series regression</i>	19
(F + AACT) Gesellschafts- und Arbeitsrecht: Gesellschaftsrecht.....	23
* <i>Corporate and Labour Law: Corporate Law</i>	23
(F + AACT) Gesellschafts- und Arbeitsrecht: Arbeitsrecht.....	27
* <i>Corporate and Labour Law: Labour Law</i>	27
(F + AACT) Vertragsgestaltung.....	31
* <i>Drawing up Contracts</i>	31
(F) Investition, Führung und Ethik, strategisches Management: Führung und Ethik .	34
* <i>Investment, Leadership and Ethics, Strategic Management: Leadership and Ethics</i>	34
(F) Investition, Führung u. Ethik, strategisches Management: Vertiefung Investition	37
* <i>Investment, Leadership and Ethics, Strategic Management: Advanced Investment</i>	37
(F) Investition, Führung und Ethik, strategisches Management:.....	41
Strategisches Management und Innovationsmanagement.....	41
* <i>Investment, Leadership and Ethics, Strategic Management:</i>	41
<i>Strategic Management and Innovation Management</i>	41
(F) Kapitalmarktrecht und Devisenmärkte: Umwandlungs- und Kapitalmarktrecht .	45
* <i>Capital markets law and foreign exchange markets: Reorganization and Capital Markets Law</i>	45
(F) Kapitalmarktrecht und Devisenmärkte: Devisenmärkte und Wechselkursabsicherungen.....	49



* <i>Capital markets law and foreign exchange markets: Foreign exchange markets and management of exchange rate risk</i>	49
(F + AACT) Controlling, Unternehmensbewertung und Finanzierung:	52
Vertiefung Controlling	52
* <i>Controlling, Company Valuation and Finance: Advanced Controlling</i>	52
(F + AACT) Controlling, Unternehmensbewertung und Finanzierung:	57
Unternehmensbewertung	57
* <i>Controlling, Company Valuation and Finance: Company Valuation</i>	57
(F + AACT) Controlling, Unternehmensbewertung und Finanzierung:	61
Vertiefung Finanzierung.....	61
* <i>Controlling, Company Valuation and Finance: Advanced Finance</i>	61
(F) Schwerpunkt Finance: Fixed Income	65
* <i>Specialization Finance: Fixed Income</i>	65
(F) Schwerpunkt Finance: Derivate.....	69
* <i>Specialization Finance: Derivate</i>	69
(F) Schwerpunkt Finance: Empirische Analyse der Finanzmärkte.....	73
* <i>Specialization Finance: Empirical Anaysis of Financial Markets</i>	73
(F) Schwerpunkt Finance: Workshop Portfoliomanagement	77
* <i>Specialization Finance: Workshop Portfoliomanagement</i>	77
(F) Schwerpunkt Finance: Workshop Finance	82
* <i>Specialization Finance: Workshop Finance</i>	82
(F) Bankenaufsicht & Vertiefung Finanzwissenschaften: Bankenaufsicht	86
* <i>Banking Supervision and Advanced Public Finance: Banking Supervision</i>	86
(F) Bankenaufsicht & Vertiefung Finanzwissenschaften: Vertiefung Finanzwissenschaft	90
* <i>Banking Supervision and Advanced Public Finance: Advanced Public Finance</i>	90
Schwerpunkt AACT	93
(AACT) Steuerrecht: Ertrags- und Bilanzsteuerrecht	93
* <i>Tax Law: Income Tax and Tax Balance Sheet</i>	93
(F + AACT) Gesellschafts- und Arbeitsrecht: Gesellschaftsrecht.....	96
* <i>Corporate and Labour Law: Corporate Law</i>	96
(F + AACT) Gesellschafts- und Arbeitsrecht: Arbeitsrecht	100
* <i>Corporate and Labour Law: Corporate Law</i>	100
(F + AACT) Vertragsgestaltung	104
* <i>Drawing up Contracts</i>	104
(AACT) Rechnungslegung und Investition: Vertiefung Investition	107
* <i>Accounting and Investment: Advanced Investments</i>	107
(AACT) Rechnungslegung und Investition: Einzelabschluss nach HGB und IFRS... ..	111
* <i>Accounting and Investment: Individual Financial Statements according to German GAAP and IFRS</i>	111
(AACT) Kapitalmarkt-, Insolvenz- und Umwandlungsrecht: Umwandlungs- und Kapitalmarktrecht	115
* <i>Capital Markets Law, Insolvency Law and Reorganization Law: Reorganization and Capital Markets Law</i>	115
(AACT) Kapitalmarkt-, Insolvenz- und Umwandlungsrecht: Insolvenzrecht	119
* <i>Capital Markets Law, Insolvency Law and Reorganization Law: Insolvency Law</i> ..	119
(F + AACT) Controlling, Unternehmensbewertung und Finanzierung: Vertiefung Controlling	124
* <i>Controlling, Company Valuation and Finance: Advanced Controlling</i>	124
(F + AACT) Controlling, Unternehmensbewertung und Finanzierung:	129
Unternehmensbewertung	129



* <i>Controlling, Company Valuation and Finance: Company Valuation</i>	129
(F + AACT) <i>Controlling, Unternehmensbewertung und Finanzierung</i> :	133
Vertiefung Finanzierung	133
* <i>Controlling, Company Valuation and Finance: Advanced Finance</i>	133
(AACT) <i>Vertiefung Steuerrecht, Rechnungslegung und Prüfungswesen</i> : Konzernrechnungslegung nach HGB und IFRS.....	137
* <i>Advanced Taxation, Accounting and Auditing: Consolidated Financial Statements according to German GAAP (HGB) and IFRS</i>	137
(AACT) <i>Vertiefung Steuerrecht, Rechnungslegung und Prüfungswesen: Workshop: Ausgewählte Fragestellungen des Financial Reporting, des Sustainability Reporting und der Corporate Governance</i> * <i>Advanced Taxation, Accounting and Auditing: Selected Topics in Financial Reporting, Sustainability Reporting and Corporate Governance</i>	141
(AACT) <i>Vertiefung Steuerrecht, Rechnungslegung und Prüfungswesen</i> : Prüfungswesen	145
* <i>Advanced Taxation, Accounting and Auditing: Auditing</i>	145
(AACT) <i>Vertiefung Steuerrecht, Rechnungslegung und Prüfungswesen</i> :	149
Workshop Steuerrecht	149
* <i>Advanced Taxation, Accounting and Auditing: Workshop: Tax Law</i>	149
(AACT) <i>Vertiefung Prüfungswesen: Workshop Praxis der Wirtschaftsprüfung</i>	153
* <i>Advanced Auditing: Compliance and Governance</i>	153
(AACT) <i>Vertiefung Prüfungswesen: Compliance and Governance</i>	156
* <i>Advanced Auditing: Compliance and Governance</i>	156
Masterprojekt	160
(F + AACT) <i>Masterprojekt: Masterseminar</i>	160
* <i>Master Project: Master Seminar/ Research Seminar</i>	160
(F + AACT) <i>Masterprojekt: Masterarbeit</i>	163
* <i>Master Project: Master Thesis/ Dissertation</i>	163
Schwerpunkt Wirtschaftsrecht	168
(WR) <i>Compliance und Wirtschaftsstrafrecht: Vertiefte Rechtsfragen der Compliance</i>	168
* <i>Compliance and commercial criminal law: In-depth legal issues of compliance</i> ..	168
(WR) <i>Compliance und Wirtschaftsstrafrecht: Wirtschaftsstrafrecht</i>	171
* <i>Compliance and commercial criminal law: commercial criminal law</i>	171
(WR + F + AACT) <i>Gesellschafts- und Arbeitsrecht: Gesellschaftsrecht</i>	173
* <i>Corporate and Labour Law: Corporate Law</i>	173
(WR + F + AACT) <i>Gesellschafts- und Arbeitsrecht: Arbeitsrecht</i>	177
* <i>Corporate and Labour Law: Corporate Law</i>	177
(WR + F + AACT) <i>Vertragsgestaltung</i>	181
* <i>Drawing up Contracts</i>	181
(WR) <i>Bilanzsteuerrecht und Investitionsentscheidungen: Ertrags- und Bilanzsteuerrecht</i>	184
* <i>Accounting tax law and investment decisions: Income Tax and Tax Balance Sheet</i>	184
(WR) <i>Bilanzsteuerrecht und Investitionsentscheidungen: Vertiefung Investition</i>	187
* <i>Accounting tax law and investment decisions: Advanced Investments</i>	187
(WR + AACT) <i>Kapitalmarkt-, Insolvenz- und Umwandlungsrecht: Insolvenzrecht</i> ..	191
* <i>Capital Markets Law, Insolvency Law and Reorganization Law: Insolvency Law</i> ..	191
(WR+AACT) <i>Kapitalmarkt-, Insolvenz- und Umwandlungsrecht: Umwandlungs- und Kapitalmarktrecht</i>	196



<i>*Capital Markets Law, Insolvency Law and Reorganization Law: Reorganization and Capital Markets Law</i>	196
(WR + F + AACT) Controlling, Unternehmensbewertung und Finanzierung: Vertiefung Controlling	200
<i>*Controlling, Company Valuation and Finance: Advanced Controlling</i>	200
(WR + F + AACT) Controlling, Unternehmensbewertung und Finanzierung: Unternehmensbewertung	205
<i>*Controlling, Company Valuation and Finance: Company Valuation</i>	205
(WR + F + AACT) Controlling, Unternehmensbewertung und Finanzierung: Vertiefung Finanzierung.....	209
<i>*Controlling, Company Valuation and Finance: Advanced Finance</i>	209
(WR) Vertiefung Wirtschaftsrecht: Vertiefte Rechtsfragen des Personalmanagements	213
<i>*Advanced business law: Advanced legal issues of personnel management</i>	213
(WR) Vertiefung Wirtschaftsrecht: Gewerblicher Rechtsschutz und Kartellrecht	217
<i>*Advanced business law: Intellectual property and antitrust law</i>	217
(WR (+AACT)) Vertiefung Wirtschaftsrecht: Workshop Steuerrecht	221
<i>*Advanced business law: Workshop Tax Law</i>	221
(WR) Wirtschaftsrecht in der Praxis: Workshop: Praxis des Wirtschaftsrechts	225
<i>*Business law in practice: Workshop: Practice of business law</i>	225
(WR) Wirtschaftsrecht in der Praxis: Rechtsdurchsetzung.....	227
<i>*Business law in practice: Law enforcement</i>	227
Masterprojekt	230
(WR+F + AACT+WR) Masterprojekt: Masterseminar	230
<i>*Master Project: Master Seminar/ Research Seminar</i>	230
(F + AACT+WR) Masterprojekt: Masterarbeit	233
<i>*Master Project: Master Thesis/ Dissertation</i>	233

Modulinformation

Das Masterstudium umfasst 8 Module und das Masterprojekt. Ein Modul beinhaltet in der Regel 6 bis 15 Credits. Das Masterprojekt umfasst insgesamt 25 Credits, von denen 5 Credits auf das Masterseminar entfallen. Die Masterarbeit umfasst 20 Credits und dauert vier Monate.

Alle Module können in einem Semester abgeschlossen werden.

Studiengangsleitung

Prof. Dr. Feldhoff

Übersicht – Vollzeitstudium – Finance

Start im Sommersemester

Klick auf ein Modul führt zur Modulbeschreibung

© TH Aschaffenburg

Studienverlaufsplan Wirtschaft und Recht (Master of Laws) – Vollzeit
Schwerpunkt: Finance

Start: SoSe

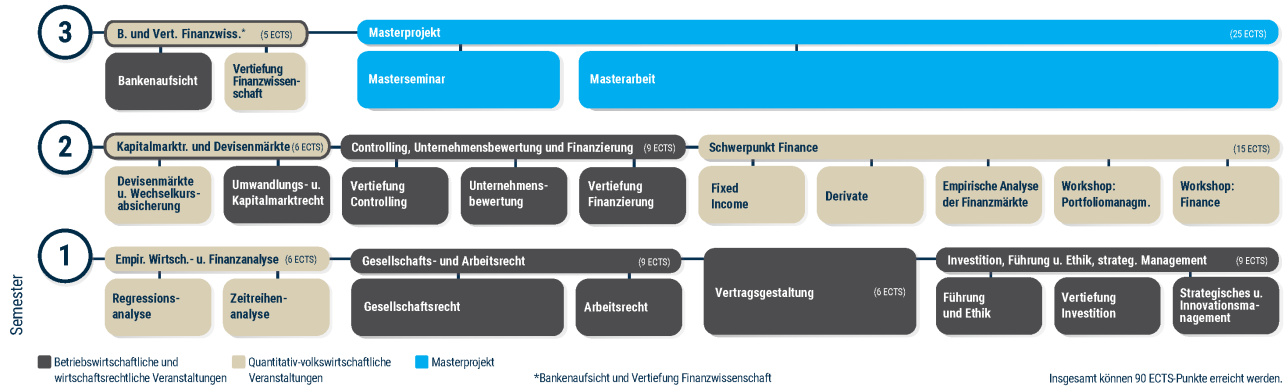

Start im Wintersemester

© TH Aschaffenburg

Studienverlaufsplan Wirtschaft und Recht (Master of Laws) – Vollzeit
Schwerpunkt: Finance

Start: WiSe

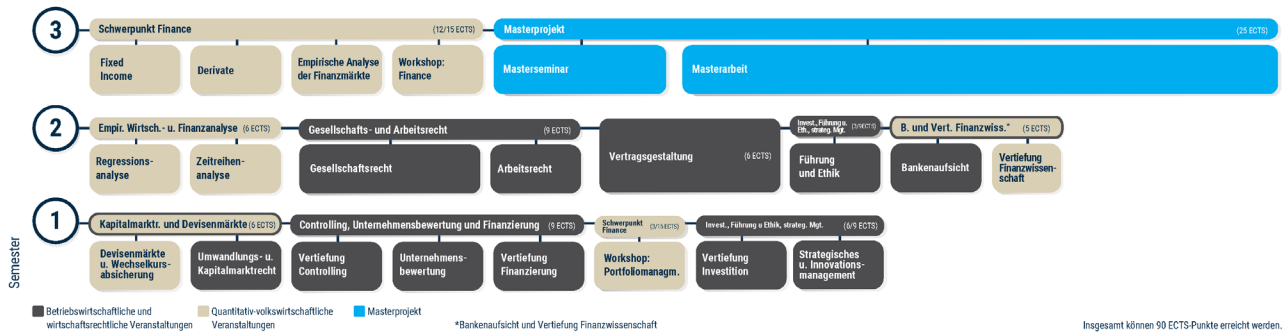

Übersicht – Teilzeitstudium – Finance

Start im Sommersemester

© TH Aschaffenburg

Klick auf ein Modul führt zur Modulbeschreibung

Studienverlaufsplan Wirtschaft und Recht (Master of Laws) – Teilzeit
Schwerpunkt: Finance

Start: WiSe

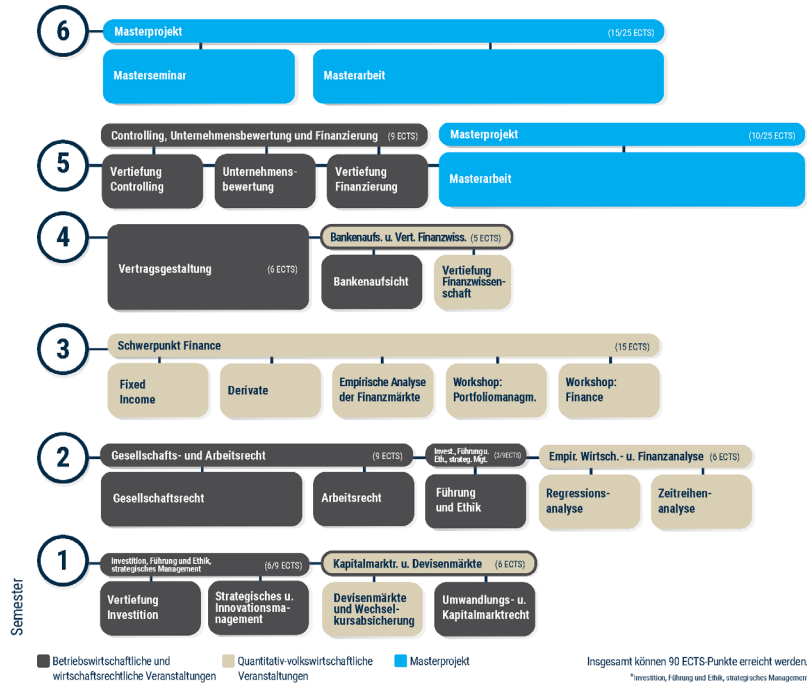

Start im Wintersemester

© TH Aschaffenburg

Studienverlaufsplan Wirtschaft und Recht (Master of Laws) – Teilzeit
Schwerpunkt: Finance

Start: SoSe

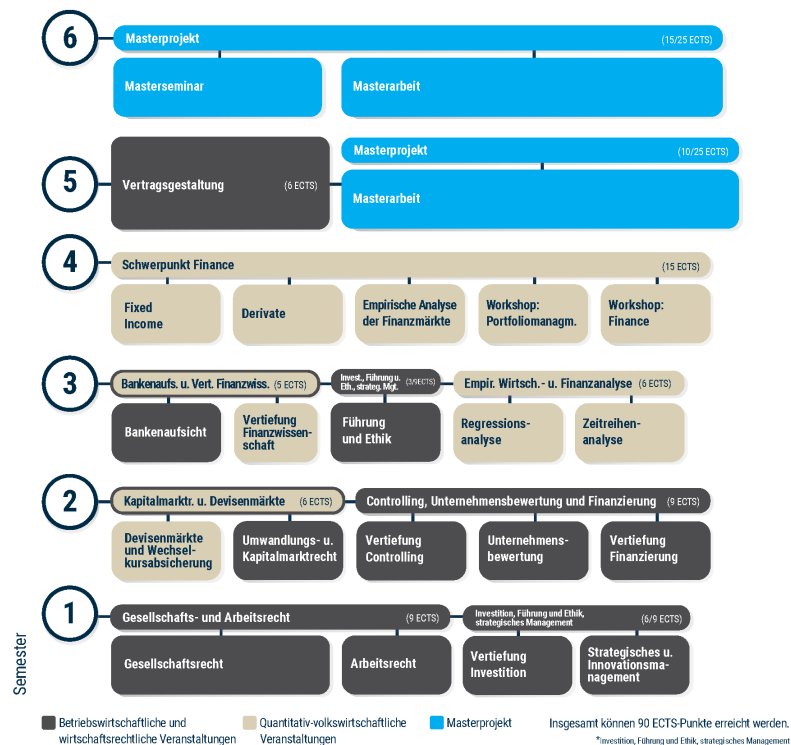

Übersicht – Vollzeitstudium Rechnungs- und Prüfungswesen, Controlling, Steuern (Accounting, Auditing, Controlling, Taxation – AACT)

Start im Sommersemester

Klick auf ein Modul führt zur Modulbeschreibung

© TH Aschaffenburg

Studienverlaufsplan Wirtschaft und Recht (Master of Arts, Master of Laws) – Vollzeit

Schwerpunkt: Rechnungs- und Prüfungswesen, Controlling, Steuern (Accounting, Auditing, Controlling, Taxation – AACT)

Start: SoSe

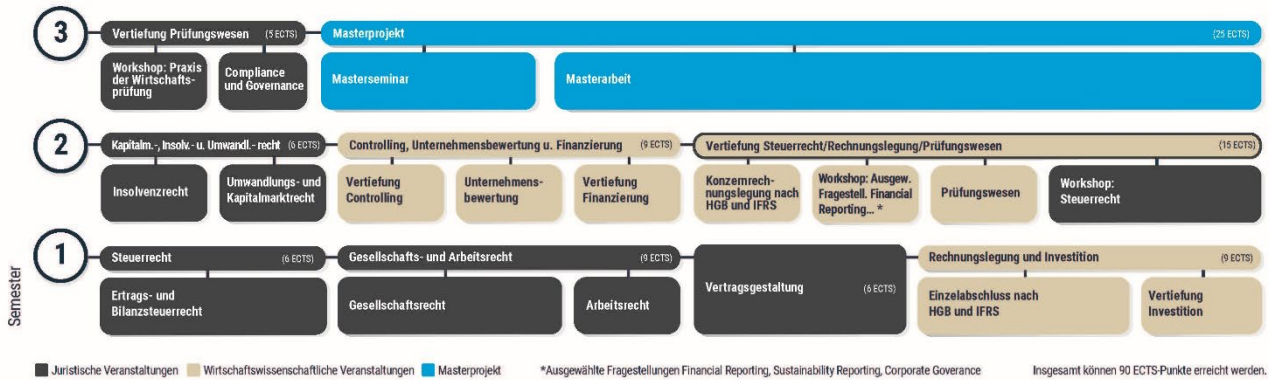

Start im Wintersemester

© TH Aschaffenburg

Studienverlaufsplan Wirtschaft und Recht (Master of Arts, Master of Laws) – Vollzeit

Schwerpunkt: Rechnungs- und Prüfungswesen, Controlling, Steuern (Accounting, Auditing, Controlling, Taxation – AACT)

Start: WiSe

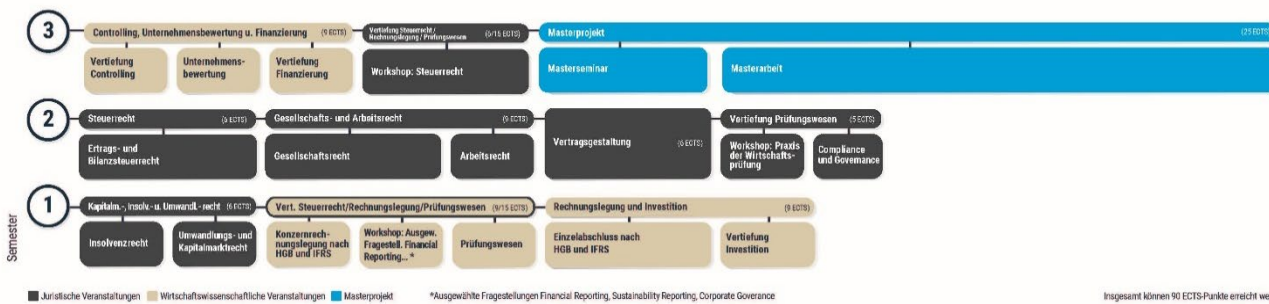



Übersicht – Teilzeitstudium Rechnungs- und Prüfungswesen, Controlling, Steuern (Accounting, Auditing, Controlling, Taxation – AACT)

Start im Sommersemester

Klick auf ein Modul führt zur Modulbeschreibung

© TH Aschaffenburg

Studienverlaufsplan Wirtschaft und Recht (Master of Arts, Master of Laws) – Teilzeit

Schwerpunkt: Rechnungs- und Prüfungswesen, Controlling, Steuern (Accounting, Auditing, Controlling, Taxation – AACT)

Start: SoSe

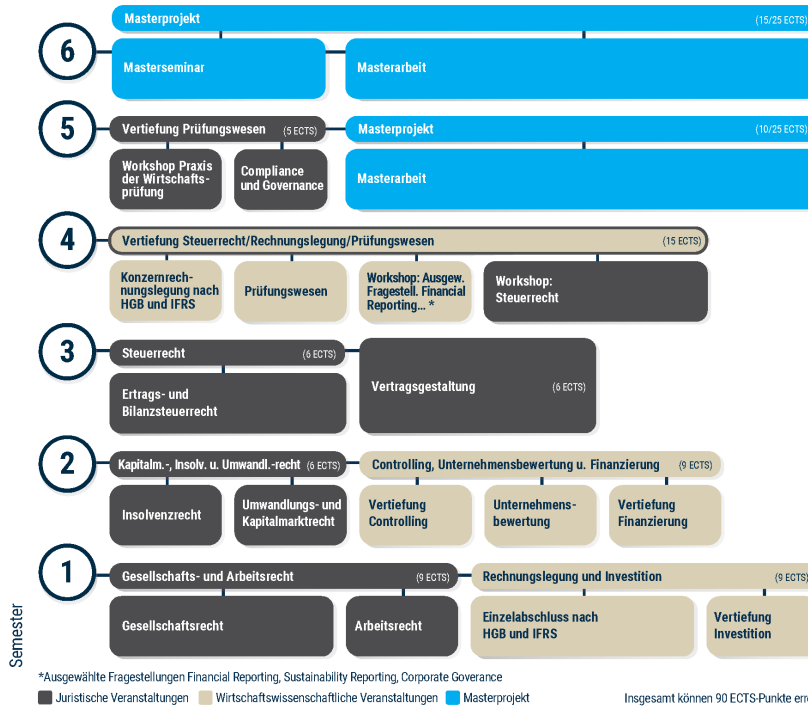

Start im Wintersemester

© TH Aschaffenburg

Studienverlaufsplan Wirtschaft und Recht (Master of Arts, Master of Laws) – Teilzeit

Schwerpunkt: Rechnungs- und Prüfungswesen, Controlling, Steuern (Accounting, Auditing, Controlling, Taxation – AACT)

Start: WiSe

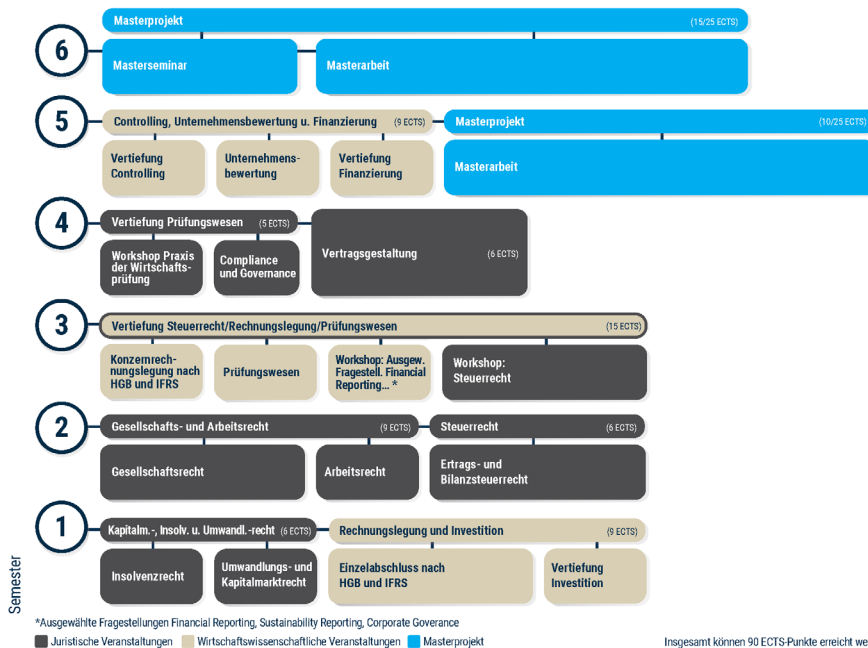

Übersicht – Vollzeitstudium Wirtschaftsrecht (WR)

Start Sommersemester

Klick auf ein Modul führt zur Modulbeschreibung

© TH Aschaffenburg

Start: SoSe

Studienverlaufsplan Wirtschaft und Recht (Master of Laws) – Vollzeit
Schwerpunkt: Wirtschaftsrecht

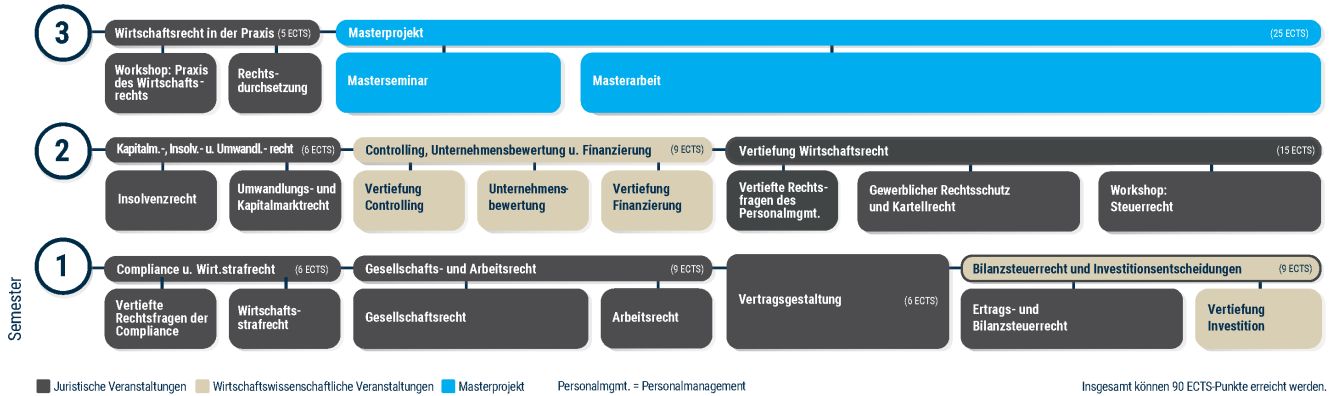

Start Wintersemester

© TH Aschaffenburg

Start: WiSe

Studienverlaufsplan Wirtschaft und Recht (Master of Laws) – Vollzeit
Schwerpunkt: Wirtschaftsrecht



Übersicht – Teilzeitstudium Wirtschaftsrecht (WR)

Start Sommersemester

© TH Aschaffenburg

Klick auf ein Modul führt zur Modulbeschreibung

Studienverlaufsplan Wirtschaft und Recht (Master of Laws) – Teilzeit

Schwerpunkt: Wirtschaftsrecht

Start: SoSe

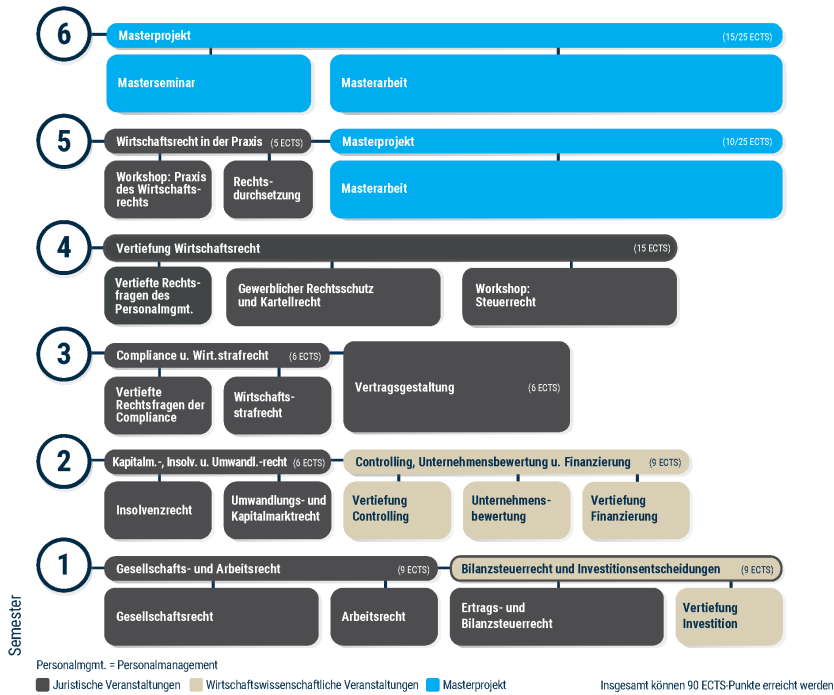

Start Wintersemester

© TH Aschaffenburg

Studienverlaufsplan Wirtschaft und Recht (Master of Laws) – Teilzeit

Schwerpunkt: Wirtschaftsrecht

Start: WiSe

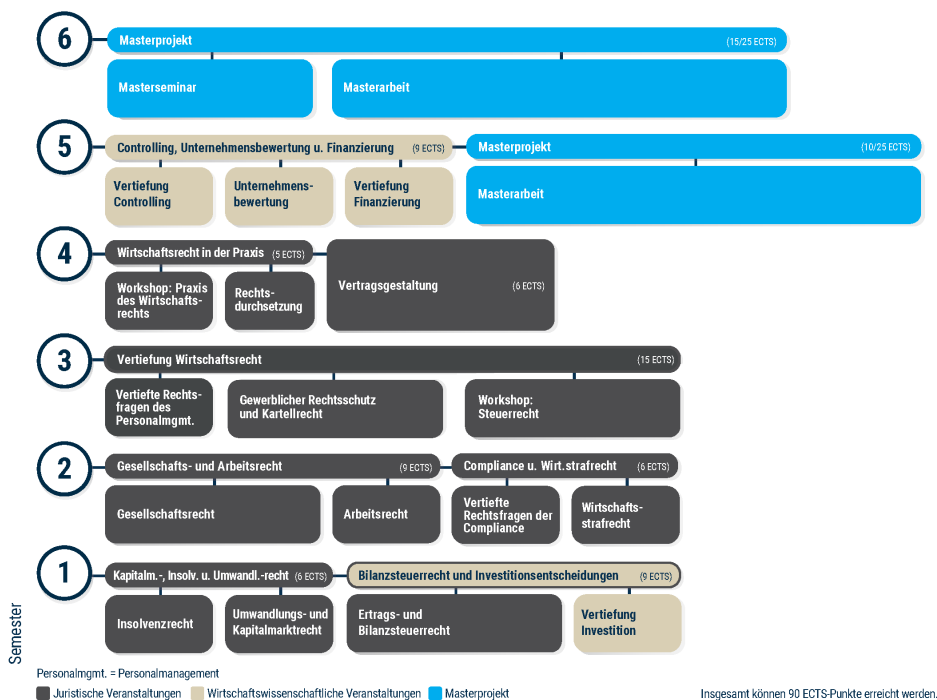

Abschlussgrad im Masterstudienzweig Finance

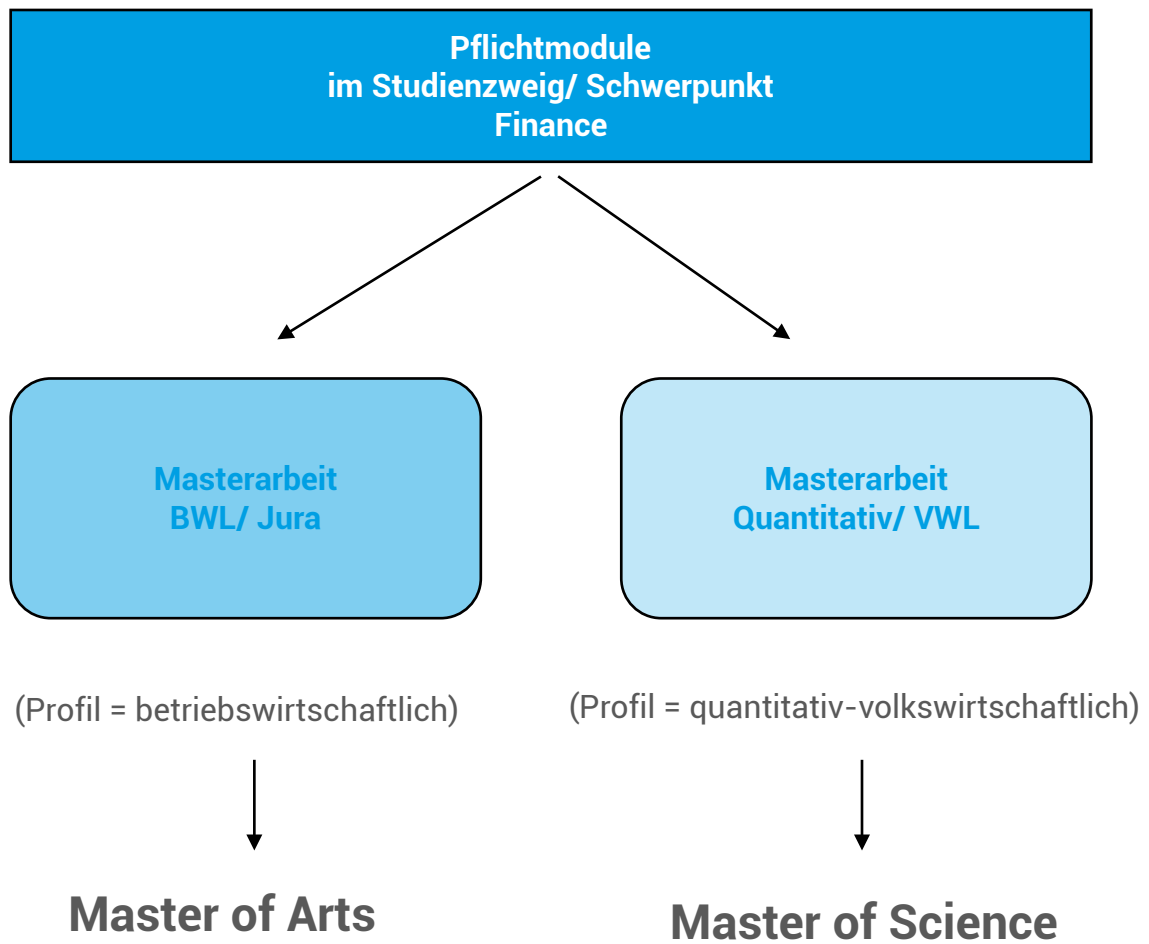

Abschlussgrad im Masterstudienzweig Rechnungs- und Prüfungswesen, Controlling, Steuern (Accounting, Auditing, Controlling, Taxation – AACT)

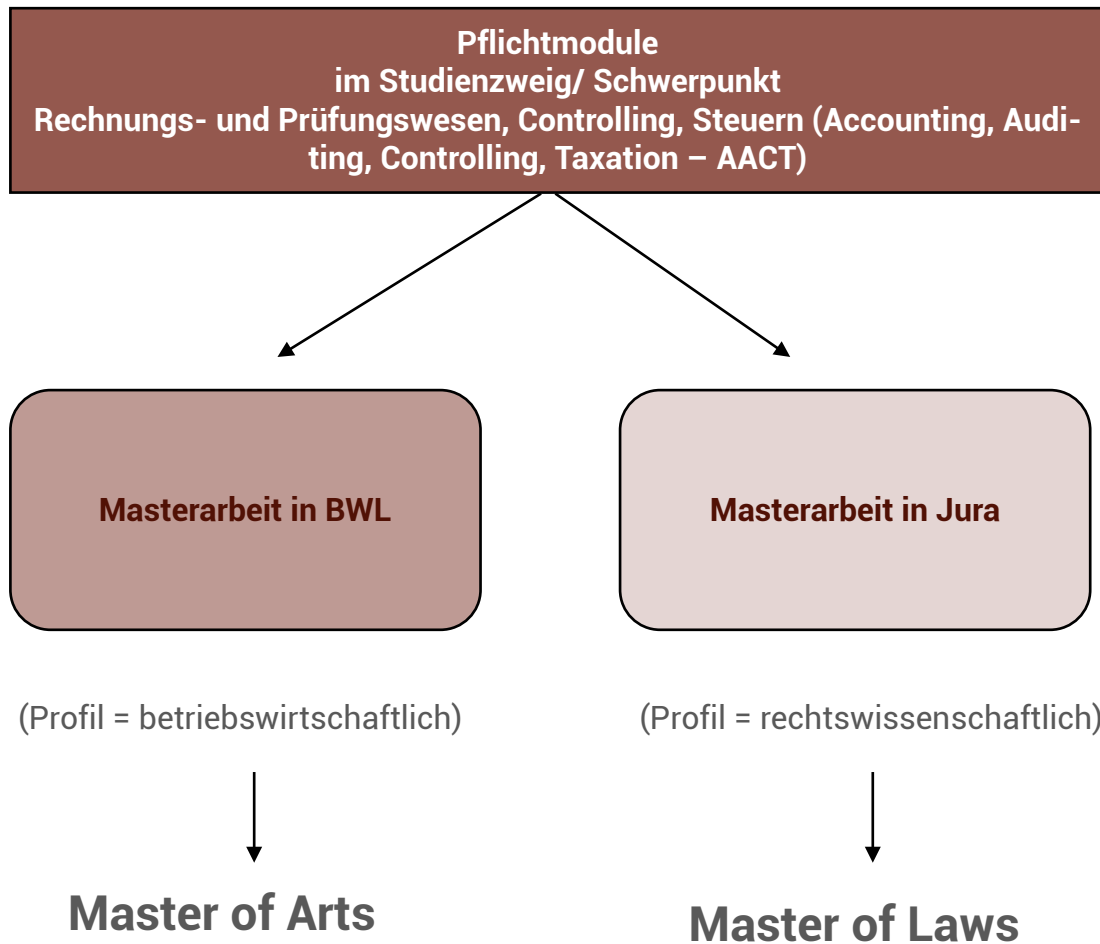

Abschlussgrad im Masterstudienzweig Wirtschaftsrecht

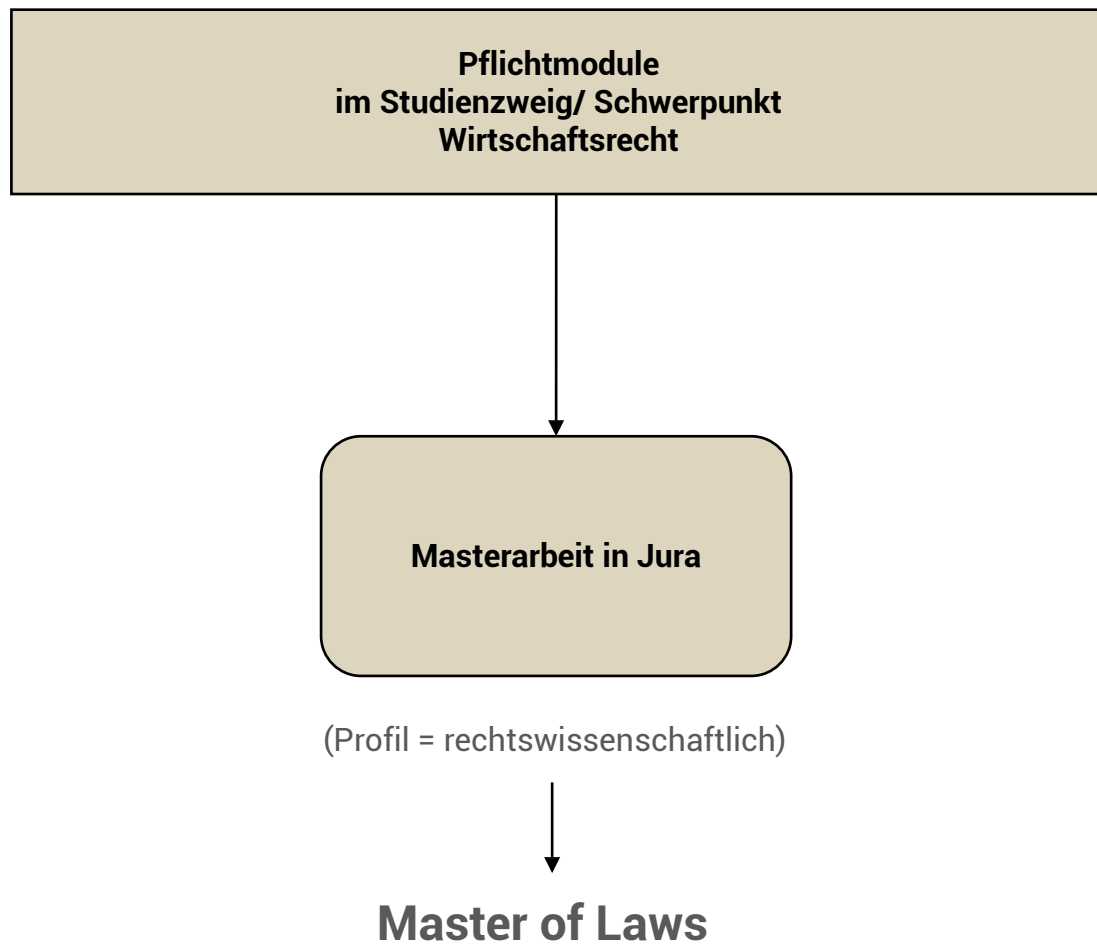

Modulbeschreibungen im Einzelnen

Schwerpunkt Finance

(F) Empirische Wirtschafts- und Finanzanalyse: Regressionsanalyse <i>* Empirical Analysis of economic and financial market developments: regression analysis</i>			
ECTS-Nr.	Vorlesung(en) <i>Title of Course Unit</i>	2833	Regressionsanalyse <i>Regression Analysis</i> (a 1.1 SPO 56/57 - M - WR)
Studiengang <i>Field of Studies</i>		Masterstudiengang Wirtschaft und Recht (M.A./ M.Sc.) <i>Master of Business Administration and Law (M.A./ M.Sc.)</i>	
Modulverantwortliche <i>Course director</i>		Prof. Dr. Jost	
ECTS-Punkte (Credits) <i>Credits</i>		3/6	
Umfang (SWS) <i>Number of semester hours</i>		2	
Status <i>Type</i>		Wahlpflichtmodul (Finance) <i>Elective Compulsory (Finance)</i>	
Dauer des Moduls <i>Duration</i>		1 Semester <i>1 Term</i>	
Semester <i>Term</i>		1. Semester im Vollzeitstudium 3. Semester Teilzeitstudium (wichtig: sonst kann man den Veranstaltungen des 2. bzw. 4. Semesters nicht folgen) <i>1. Term (full time)</i> <i>3. Term (part-time)</i>	
Teilnahmevoraussetzungen <i>Prerequisites</i>		Gute Kenntnisse der Statistik und Wirtschaftsmathematik, sowie der Mikro- und Makroökonomie aus dem Bachelor-Studium <i>Good knowledge of statistics and economic mathematics, as well as microeconomics and macroeconomics from the bachelor's programme</i>	
Voraussetzungen für die Teilnahme an der Modulprüfung <i>Conditions for admission to the examination</i>		Keine	

<p>Modulprüfung <i>Type of exam</i></p>	<ul style="list-style-type: none"> - 1 schriftliche Prüfung (120 Minuten): Zu je 50% pro Einzelveranstaltung: Regressionsanalyse Zeitreihenanalyse <i>Written exam (120 min.) 50% per each elective compulsory: Regression Analysis Time Series Analysis</i>
<p>Lernergebnis/ Kompetenzen <i>Learning outcomes</i></p>	<ul style="list-style-type: none"> - Anwendung grundlegender statistisch-ökonomischer Verfahren zur empirischen Analyse volkswirtschaftlicher und betriebswirtschaftlicher Entwicklungen, empirische Analyse der Finanzmärkte - Studierende können mit betriebswirtschaftlichen Daten, volkswirtschaftlichen Daten und Finanzmarktdaten arbeiten - Grundlegende Probleme der Datenbeschaffung, Datenaufbereitung und Datenanalyse werden erkannt und behandelt - Studierende können mit einem Softwarepaket (Eviews) arbeiten und analysieren - Studierende erwerben grundlegende Fähigkeiten zum Einsatz empirischer Analysen für eigene Seminar- und Masterarbeiten - Studierende können die Ergebnisse von Forschungsarbeiten in Studien und wissenschaftlichen Zeitschriften, insbesondere von Regressionsanalysen, verstehen und interpretieren - <i>Application of basic statistical-econometric methods for the empirical analysis of economic and business developments, empirical analysis of financial markets.</i> - <i>Students can work with business data, economic data and financial market data.</i> - <i>Basic problems of data acquisition, data preparation and data analysis are recognised and dealt with.</i> - <i>Students can work with and analyse a software package (Eviews).</i> - <i>Students acquire basic skills in the use of empirical analyses for their own seminar and master's theses.</i> - <i>Students can understand and interpret the results of research work in studies and scientific journals, especially regression analyses.</i>
<p>Lerninhalte <i>Content</i></p>	<ul style="list-style-type: none"> - Einführung in die Eviews-Software - Datenbeschaffung und Datenaufbereitung - Kleinst-Quadrate Regression (OLS) und deren Annahmen, Blue-Eigenschaft - Hypothesentests (t-Test, F-Test und weitere Tests) - Verletzung der Annahmen des KQ-Modells



	<ul style="list-style-type: none"> - Problem der Wahl der richtigen Schätzfunktion, Multikollinearität, Heteroskedastizität, Autokorrelation - Introduction to the Eviews software - Data acquisition and data preparation - Least squares regression (OLS) and its assumptions, blue property - Hypothesis testing (t-test, F-test and other tests) - Violation of the assumptions of the KQ model - Problem of choosing the right estimator, multicollinearity, heteroskedasticity, autocorrelation
Internationalität <i>International applicability</i>	
Lehrmaterialien <i>Bibliography</i>	<p>Auer, B., Rottman, H., Statistik und Ökonometrie für Wirtschaftswissenschaftler, Springer-Verlag, 3. Auflage</p> <p>Studenmund, A.H., Using Econometrics, Pearson-Verlag, neueste Auflage</p> <p>Stock, J.H., Watson, M.W., Introduction to Econometrics, Pearson-Verlag</p> <p>Wooldridge, J.M., Introduction to Econometrics, Cengage Learning, neueste Auflage</p>
Veranstaltungstyp/ Lehrformen <i>Forms of instruction</i>	<ul style="list-style-type: none"> - Seminaristischer Unterricht - Lecture - Fallstudien - Case Study - Übungen - Practice
Einzelveranstaltungen des Moduls <i>Workload per Course Unit</i>	<p>Regressionsanalyse (2 SWS) / (3 ECTS) (Kontaktzeit 30h/Selbststudium 60h/ Workload 90h)</p> <p>Zeitreihenanalyse (2 SWS) / (3 ECTS) (Kontaktzeit 30h/Selbststudium 60h/ Workload 90h)</p> <p>Regression Analysis (2 SWS) / (3 ECTS) (contact time 30h/self-study 60h/ Workload 90h)</p> <p>Time Series Analysis (2 SWS) / (3 ECTS) (contact time 30h/self-study 60h/ Workload 90h)</p>
Arbeitsaufwand (h)/ Gesamtworkload des Moduls <i>Workload</i>	<p>Empirische Wirtschafts- und Finanzanalyse (4 SWS) / (6 ECTS) (Kontaktzeit 60h/Selbststudium 120h/ Workload 180h)</p>

	<p>Empirical Analysis of economic and financial developments (4 SWS) / (6 ECTS) (contact time 60h/self-study 120h/ Workload 180h)</p>
<p>Unterrichts-/Lehrsprache <i>Language of instruction</i></p>	<p>Deutsch German</p>
<p>Häufigkeit des Angebots <i>Availability</i></p>	<p>Jedes Studienjahr im Sommersemester Every summer term</p>
<p>Verwendbarkeit im weiteren Studienverlauf / Level <i>Further applicability</i></p>	<p>Die erworbenen Kenntnisse sind Grundlage für die weiteren Veranstaltungen im Studiengang The acquired knowledge and competencies can be used for the following courses of the program.</p> <p>Berufsqualifizierendes akademisches Niveau. Academic level qualifying for a profession</p>
<p>Teilnahme werdender Mütter <i>Participation of pregnant stu- dents</i></p>	<p>Unproblematisch (Ampel grün) Not problematic (traffic light green)</p>

(F) Empirische Wirtschafts- und Finanzanalyse: Zeitreihenanalyse <i>* Empirical Analysis of economic and financial developments: time series regression</i>			
ECTS-Nr.	Vorlesung(en) <i>Title of Course Unit</i>	2834	Zeitreihenanalyse Time Series Analysis (a 1.2 SPO 56/57 - M - WR)
Studiengang <i>Field of Studies</i>		Masterstudiengang Wirtschaft und Recht (M.A./ M.Sc.) Master of Business Administration and Law (M.A./ M.Sc.)	
Modulverantwortliche <i>Course director</i>		Prof. Dr. Jost	
ECTS-Punkte (Credits) <i>Credits</i>		3/6	
Umfang (SWS) <i>Number of semester hours</i>		2	
Status <i>Type</i>		Wahlpflichtmodul (Finance) Elective Compulsory (Finance)	
Dauer des Moduls <i>Duration</i>		1 Semester 1 Term	
Semester <i>Term</i>		1. Semester im Vollzeitstudium 3. Semester Teilzeitstudium 1. Term (full time) 3. Term (part-time)	
Teilnahmevoraussetzungen <i>Prerequisites</i>		Gute Kenntnisse der Statistik und Wirtschaftsmathematik, sowie der Mikro- und Makroökonomie aus dem Bachelor-Studium Good knowledge of statistics and economic mathematics, as well as microeconomics and macroeconomics from the bachelor's programme	
Voraussetzungen für die Teilnahme an der Modulprüfung <i>Conditions for admission to the examination</i>		Keine None	
Modulprüfung <i>Type of exam</i>		- 1 schriftliche Prüfung (120 Minuten): Zu je 50% pro Einzelveranstaltung: Regressionsanalyse Zeitreihenanalyse Written exam (120 min.) 50% per each elective compulsory: Regression Analysis Time Series Analysis	



<p>Lernergebnis/ Kompetenzen <i>Learning outcomes</i></p>	<ul style="list-style-type: none">- Anwendung von Verfahren zur Analyse von Zeitreihendaten aus Unternehmen, volkswirtschaftlichen Daten, Finanzmarktdaten- Studierende können mit betriebswirtschaftlichen Daten, volkswirtschaftlichen Daten und Finanzmarktdaten arbeiten- Grundlegende Probleme der Datenbeschaffung, Datenaufbereitung und Datenanalyse werden erkannt und behandelt- Studierende können mit einem Softwarepaket (Eviews) arbeiten und analysieren- Studierende erwerben grundlegende Fähigkeiten zum Einsatz empirischer Analysen für eigene Seminar- und Masterarbeiten- Studierende können die Ergebnisse von Forschungsarbeiten in Studien und wissenschaftlichen Zeitschriften, insbesondere von Regressionsanalysen, verstehen und interpretieren <ul style="list-style-type: none">- <i>Application of procedures for the analysis of time series data from companies, economic data, financial market data.</i>- <i>Students can work with business data, economic data and financial market data.</i>- <i>Basic problems of data acquisition, data preparation and data analysis are recognised and dealt with.</i>- <i>Students can work with and analyse a software package (Eviews).</i>- <i>Students acquire basic skills in the use of empirical analyses for their own seminar and master's theses.</i>- <i>Students can understand and interpret the results of research work in studies and scientific journals, especially regression analyses.</i>
<p>Lerninhalte <i>Content</i></p>	<ul style="list-style-type: none">- Autokorrelation (Tests auf Autokorrelation, Analysen mit autokorrelierten Daten)- Dynamische Modelle (Einführung)- Nicht-stationäre Zeitreihen und Kointegration- Fehlerkorrekturmodelle- Prognosen <ul style="list-style-type: none">- <i>Autocorrelation (tests for autocorrelation, analyses with autocorrelated data)</i>- <i>Dynamic models (introduction)</i>- <i>Non-stationary time series and cointegration</i>- <i>Error correction models</i>- <i>Forecasts</i>
<p>Internationalität <i>International applicability</i></p>	

<p>Lehrmaterialien <i>Bibliography</i></p>	<p>Auer, B., Rottman, H., Statistik und Ökonometrie für Wirtschaftswissenschaftler, Springer-Verlag, 3. Auflage</p> <p>Studenmund, A.H., Using Econometrics, Pearson-Verlag, neueste Auflage</p> <p>Stock, J.H., Watson, M.W., Introduction to Econometrics, Pearson-Verlag</p> <p>Wooldridge, J.M., Introduction to Econometrics, Cengage Learning, neueste Auflage</p>
<p>Veranstaltungstyp/ Lehrformen <i>Forms of instruction</i></p>	<ul style="list-style-type: none"> - Seminaristischer Unterricht <i>Lecture</i> - Fallstudien <i>Case Study</i> - Übungen <i>Practice</i>
<p>Einzelveranstaltungen des Moduls <i>Workload per Course Unit</i></p>	<p>Regressionsanalyse (2 SWS) / (3 ECTS) (Kontaktzeit 30h/Selbststudium 60h/ Workload 90h)</p> <p>Zeitreihenanalyse (2 SWS) / (3 ECTS) (Kontaktzeit 30h/Selbststudium 60h/ Workload 90h)</p> <p><i>Regression Analysis</i> (2 SWS) / (3 ECTS) (contact time 30h/self-study 60h/ Workload 90h)</p> <p><i>Time Series Analysis</i> (2 SWS) / (3 ECTS) (contact time 30h/self-study 60h/ Workload 90h)</p>
<p>Arbeitsaufwand (h)/ Gesamtworkload des Moduls <i>Workload</i></p>	<p>Empirische Wirtschafts- und Finanzanalyse (4 SWS) / (6 ECTS) (Kontaktzeit 60h/Selbststudium 120h/ Workload 180h)</p> <p><i>Empirical Analysis of economic and financial developments</i> (4 SWS) / (6 ECTS) (contact time 60h/self-study 120h/ Workload 180h)</p>
<p>Unterrichts-/Lehrsprache <i>Language of instruction</i></p>	<p>Deutsch <i>German</i></p>
<p>Häufigkeit des Angebots <i>Availability</i></p>	<p>Jedes Studienjahr im Sommersemester <i>Every summer term</i></p>
<p>Verwendbarkeit im weiteren Studienverlauf / Level <i>Further applicability</i></p>	<p>Eine Masterarbeit kann sich sinnvollerweise anschließen. <i>A subsequent master thesis makes sense.</i></p> <p>Berufsqualifizierendes akademisches Niveau. <i>Academic level qualifying for a profession</i></p>



<p>Teilnahme werdender Mütter <i>Participation of pregnant students</i></p>	<p>Unproblematisch (Ampel grün) <i>Not problematic (traffic light green)</i></p>
---	--

(F + AACT) Gesellschafts- und Arbeitsrecht: Gesellschaftsrecht			
*Corporate and Labour Law: Corporate Law			
ECTS-Nr.	Vorlesung(en) <i>Title of Course Unit</i>	2835	Gesellschaftsrecht Corporate Law (b 1 SPO 56/57 - M - WR)
Studiengang <i>Field of Studies</i>		Masterstudiengang Wirtschaft und Recht (M.A./ M.Sc./ LL.M.) Master of Business Administration and Law (M.A./ M.Sc./ LL.M.)	
Modulverantwortliche <i>Course director</i>		Prof. Dr. Lohrer	
ECTS-Punkte (Credits) <i>Credits</i>		6/9	
Umfang (SWS) <i>Number of semester hours</i>		4	
Status <i>Type</i>		Pflichtmodul Compulsory Module	
Dauer des Moduls <i>Duration</i>		1 Semester 1 Term	
Semester <i>Term</i>		1. Semester Vollzeit- und Teilzeitstudium 1. Term (full and part-time)	
Teilnahmevoraussetzungen <i>Prerequisites</i>		Keine None	
Voraussetzungen für die Teilnahme an der Modulprüfung <i>Conditions for admission to the examination</i>		Keine None	
Modulprüfung <i>Type of exam</i>		- 1 schriftliche Prüfung (180 Minuten): 2/3 Gesellschaftsrecht (120 Minuten) 1/3 Arbeitsrecht (60 Minuten) Written exam (180 min.) 2/3 Corporate Law = 120 min 1/3 Labour Law = 60 min	
Lernergebnis/ Kompetenzen <i>Learning outcomes</i>		Die Studierenden können die für Personen- und Kapitalgesellschaften geltenden Grundsätze benennen und erläutern. Die Teilnehmenden kennen die Rechtsstruktur der BGB-Gesellschaft, Offenen Handelsgesellschaft, Kommanditgesellschaft, Partnerschaftsgesellschaft, stillen Gesellschaft, GmbH,	

	<p>Aktiengesellschaft, Kommanditgesellschaft auf Aktien und der eingetragenen Genossenschaft einschließlich der Haftungsfragen.</p> <p>Sie kennen die Besonderheiten der GmbH & Co. KG, die Grundzüge des europäischen Gesellschaftsrechts und der Corporate Governance.</p> <p>Die Studierenden sind in der Lage die Rechtsstruktur und Gründung der verschiedenen Gesellschaftsformen zu erläutern und zu interpretieren. Sie haben die Fähigkeit, die erlangten Rechtskenntnisse auf komplexe praktisch relevante Fallgestaltungen und Fragestellungen aus dem Gesellschaftsrecht anzuwenden und Gestaltungsvorschläge zu entwickeln.</p> <p>Die Studierenden können zusammen mit anderen Teilnehmern die juristischen Probleme in gesellschaftsrechtlichen Fällen erkennen und tragfähige Lösungen auch unter Heranziehung der Kommentierung erarbeiten sowie verschiedene Rechtsauf-fassungen diskutieren.</p> <p>Die Teilnehmenden vermögen selbstständig Sachverhalte aus dem Gesellschaftsrecht zu analysieren, Problemstellungen zu identifizieren und praxisgerechte Lösungen mittels der erworbenen Rechtskenntnisse und juristischen Methodenkompetenz zu erarbeiten.</p> <p>The students can name and explain the principles applicable to partnerships and corporations.</p> <p>The participants know the legal structure of the partnership under the German Civil Code (BGB), general partnership, limited partnership, partnership, dormant partnership, limited liability company, public limited company, limited partnership with shares and the registered cooperative, including liability issues.</p> <p>They know the special features of the GmbH & Co. KG, the basic features of European company law and corporate governance.</p> <p>The students are able to explain and interpret the legal structure and foundation of the different company forms. They have the ability to apply the acquired legal knowledge to complex practically relevant cases and questions from company law and to develop proposals for structuring.</p> <p>Together with other participants, the students are able to recognise the legal problems in company law cases and work out viable solutions, also with the help of commentaries, as well as discuss different legal opinions.</p> <p>The participants are able to independently analyse facts from company law, identify problems and develop practical solutions using the acquired legal knowledge and legal methodological competence.</p>
--	---

<p>Lerninhalte <i>Content</i></p>	<p>A. Personengesellschaften I. Gesellschaft bürgerlichen Rechts II. Offene Handelsgesellschaft III. Kommanditgesellschaft IV. Partnerschaftsgesellschaft V. Stille Gesellschaft</p> <p>B. Körperschaften I. GmbH II. Aktiengesellschaft III. Kommanditgesellschaft auf Aktien IV. Eingetragene Genossenschaft</p> <p>C. GmbH & Co. KG</p> <p>D. Europäische Gesellschaftsformen</p> <p>E. Corporate Governance</p> <p>A. Partnerships I. Civil law partnership II. general partnership III. limited partnership IV. Partnership company V. Silent partnership</p> <p>B. Corporations I. GmbH II. public limited company III. partnership limited by shares IV. Registered cooperative society</p> <p>C. GmbH & Co. KG</p> <p>D. European company forms</p> <p>E. Corporate Governance</p>
<p>Internationalität <i>International applicability</i></p>	<p>Grundzüge des europäischen Gesellschaftsrechts <i>Main features of European company law</i></p>
<p>Lehrmaterialien <i>Bibliography</i></p>	<p>Gesetzessammlung zum Wirtschaftsrecht Weitere Literaturempfehlungen in der Veranstaltung</p>
<p>Veranstaltungstyp/ Lehrformen <i>Forms of instruction</i></p>	<ul style="list-style-type: none"> - Seminaristischer Unterricht <i>Lecture</i> - Übung <i>Practice</i> - Fallstudien <i>Case Study</i> - Geleitete Literaturrecherche <i>Instructed research</i>

<p>Einzelveranstaltungen des Moduls <i>Workload per Course Unit</i></p>	<p>Gesellschaftsrecht (4 SWS) / (6 ECTS) (Kontaktzeit 60h/Selbststudium 120h/ Workload 180h)</p> <p>Arbeitsrecht (2 SWS) / (3 ECTS) (Kontaktzeit 30h/Selbststudium 60h/ Workload 90h)</p> <p>Corporate Law (4 SWS) / (6 ECTS) (contact time 60h/self-study 120h/ Workload 180h)</p> <p>Labour Law (2 SWS) / (3 ECTS) (contact time 30h/self-study 60h/ Workload 90h)</p>
<p>Arbeitsaufwand (h)/ Gesamtworkload des Moduls <i>Workload</i></p>	<p>Gesellschafts- und Arbeitsrecht (6 SWS) / (9 ECTS) (Kontaktzeit 90h/Selbststudium 180h/ Workload 270h)</p> <p>Corporate and Labour Law (6 SWS) / (9 ECTS) (contact time 90h/self-study 180h/ Workload 270h)</p>
<p>Unterrichts-/Lehrsprache <i>Language of instruction</i></p>	<p>Deutsch German</p>
<p>Häufigkeit des Angebots <i>Availability</i></p>	<p>Jedes Studienjahr im Sommersemester. <i>Every summer term</i></p>
<p>Verwendbarkeit im weiteren Studienverlauf / Level <i>Further applicability</i></p>	<p>Eine Masterarbeit kann sich sinnvollerweise anschließen. <i>A subsequent master thesis makes sense.</i> Berufsqualifizierendes akademisches Niveau. <i>Academic level qualifying for a profession</i></p>
<p>Teilnahme werdender Mütter <i>Participation of pregnant students</i></p>	<p>Unproblematisch (Ampel grün) <i>Not problematic (traffic light green)</i></p>

(F + AACT) Gesellschafts- und Arbeitsrecht: Arbeitsrecht			
*Corporate and Labour Law: Labour Law			
ECTS-Nr.	Vorlesung(en) <i>Title of Course Unit</i>	2836	Arbeitsrecht Labour Law (b 2 SPO 56/57 - M - WR)
Studiengang <i>Field of Studies</i>		Masterstudiengang Wirtschaft und Recht (M.A./ M.Sc./ LL.M.) Master of Business Administration and Law (M.A./ M.Sc./ LL.M.)	
Modulverantwortliche <i>Course director</i>		Prof. Dr. Hirdina	
ECTS-Punkte (Credits) <i>Credits</i>		3/9	
Umfang (SWS) <i>Number of semester hours</i>		2	
Status <i>Type</i>		Pflichtmodul Compulsory Module	
Dauer des Moduls <i>Duration</i>		1 Semester 1 Term	
Semester <i>Term</i>		1. Semester Vollzeit- und Teilzeitstudium 1. Term (full and part-time)	
Teilnahmevoraussetzungen <i>Prerequisites</i>		Keine None	
Voraussetzungen für die Teilnahme an der Modulprüfung <i>Conditions for admission to the examination</i>		Keine None	
Modulprüfung <i>Type of exam</i>		- 1 schriftliche Prüfung (180 Minuten): 2/3 Gesellschaftsrecht = 120 Min 1/3 Arbeitsrecht = 60 Min Written exam (180 min.) 2/3 Corporate Law = 120 min 1/3 Labour Law = 60 min	
Lernergebnis/ Kompetenzen <i>Learning outcomes</i>		Individualarbeitsrecht: Sichere Anwendung arbeitsrechtlicher Normen zur Durchführung von Einstellungsverfahren, zum Abschluss und zur Gestaltung von Arbeitsverträgen, zur Verwaltung eines bestehenden Arbeitsverhältnisses (Urlaub, Entgeltfortzahlung, Sozialleistungen, Entsendung von Arbeitnehmern in das Ausland,	

	<p>etc.), zur Auflösung von Arbeitsverhältnissen durch Kündigung und Aufhebungsverträge.</p> <p>Kollektives Arbeitsrecht:</p> <p>Sichere Anwendung arbeitsrechtlicher Normen zur Zusammenarbeit mit dem Betriebsrat in personellen, sozialen und wirtschaftlichen Angelegenheiten, zur Anwendung des Tarifrechts in der Praxis, zur Reaktion auf Streiks im Betrieb.</p> <p>Prozessrecht:</p> <p>Sichere Anwendung der grundlegenden Normen für das arbeitsgerichtliche Verfahren</p> <p><i>Individual labour law:</i></p> <p>Safe application of labour law norms for conducting recruitment procedures, concluding and drafting employment contracts, managing an existing employment relationship (leave, continued payment of remuneration, social benefits, posting of employees abroad, etc.), dissolving employment relationships through termination and termination agreements.</p> <p><i>Collective labour law:</i></p> <p>Safe application of labour law norms on cooperation with the works council in personnel, social and economic matters, on the application of collective bargaining law in practice, on how to react to strikes in the workplace.</p> <p><i>Procedural law:</i></p> <p>Ensure the application of the basic norms for labour court proceedings.</p>
<p>Lerninhalte <i>Content</i></p>	<p>Allgemeines Gleichbehandlungsgesetz, Fragerechte im Einstellungsverfahren, Befristete und unbefristete Arbeitsverträge, Urlaubsrecht, Entgeltfortzahlungsrecht, Lohngestaltungen, Haftungsrecht, Kündigungsrecht, Arbeitnehmerentsendungsrecht, Auflösungsverträge, Bedeutung des Sozialversicherungsrechts für das Arbeitsverhältnis, Beteiligungsrechte des Betriebsrates, Inhalt und Arten von Tarifverträgen, Tarifbindung, Streikrecht, Recht des Arbeitsgerichtsprozesses.</p> <p><i>General Equal Treatment Act, rights to ask questions in the recruitment process, fixed-term and permanent employment contracts, leave of absence law, continued payment law, wage structures, liability law, termination law, employee secondment law, termination agreements, significance of social security law for the employment relationship, works council participation rights, content and types of collective agreements, collective bargaining obligations, right to strike, labour court litigation law.</i></p>
<p>Internationalität <i>International applicability</i></p>	<p>Entsendung von Arbeitnehmern in das Ausland, Einschlägigkeit arbeits- und sozialversicherungsrechtlicher Normen des Entsendestaates oder des Einsatzstaates.</p>

	Posting of workers abroad, relevance of labour and social security law standards of the posting state or the country of assignment.
Lehrmaterialien <i>Bibliography</i>	Hirdina, Ralph, Arbeitsrecht, 5. Auflage, 2021, Nomos Verlag, Waltermann, Raimund, Söllner, Alfred, Arbeitsrecht, 18. Auflage, 2016, Vahlen Verlag Erfurter Kommentar zum Arbeitsrecht Beck'scher Online Kommentar zum Arbeitsrecht Junker, Abbo, Grundkurs Arbeitsrecht, 22. Auflage 2023, C.H. Beck Verlag Neue Zeitschrift für Arbeitsrecht
Veranstaltungstyp/ Lehrformen <i>Forms of instruction</i>	<ul style="list-style-type: none"> - Seminaristischer Unterricht <i>Lecture</i> - Übung <i>Practice</i> - Fallstudien <i>Case Study</i> - Geleitete Literaturrecherche <i>Instructed research</i>
Einzelveranstaltungen des Moduls <i>Workload per Course Unit</i>	<p>Gesellschaftsrecht (4 SWS) / (6 ECTS) (Kontaktzeit 60h/Selbststudium 120h/ Workload 180h)</p> <p>Arbeitsrecht (2 SWS) / (3 ECTS) (Kontaktzeit 30h/Selbststudium 60h/ Workload 90h)</p> <p><i>Corporate Law</i> (4 SWS) / (6 ECTS) (contact time 60h/self-study 120h/ Workload 180h)</p> <p><i>Labour Law</i> (2 SWS) / (3 ECTS) (contact time 30h/self-study 60h/ Workload 90h)</p>
Arbeitsaufwand (h)/ Gesamtworkload des Moduls <i>Workload</i>	<p>Gesellschafts- und Arbeitsrecht (6 SWS) / (9 ECTS) (Kontaktzeit 90h/Selbststudium 180h/ Workload 270h)</p> <p><i>Corporate and Labour Law</i> (6 SWS) / (9 ECTS) (contact time 90h/self-study 180h/ Workload 270h)</p>
Unterrichts-/Lehrsprache <i>Language of instruction</i>	Deutsch <i>German</i>
Häufigkeit des Angebots <i>Availability</i>	Jedes Studienjahr im Sommersemester. <i>Every summer term</i>



<p>Verwendbarkeit im weiteren Studienverlauf / Level <i>Further applicability</i></p>	<p>Eine Masterarbeit kann sich sinnvollerweise anschließen. <i>A subsequent master thesis makes sense.</i></p> <p>Berufsqualifizierendes akademisches Niveau. <i>Academic level qualifying for a profession</i></p>
<p>Teilnahme werdender Mütter <i>Participation of pregnant students</i></p>	<p>Unproblematisch (Ampel grün) <i>Not problematic (traffic light green)</i></p>

(F + AACT) Vertragsgestaltung			
*Drawing up Contracts			
ECTS-Nr.	Vorlesung(en) <i>Title of Course Unit</i>	2837	Vertragsgestaltung Drawing up Contracts (c 1 SPO 56/57 - M - WR)
Studiengang <i>Field of Studies</i>		Masterstudiengang Wirtschaft und Recht (M.A./ M.Sc./ LL.M.) Master of Business Administration and Law (M.A./ M.Sc./ LL.M.)	
Modulverantwortliche <i>Course director</i>		Prof. Dr. Pioch	
ECTS-Punkte (Credits) <i>Credits</i>		6	
Umfang (SWS) <i>Number of semester hours</i>		4	
Status <i>Type</i>		Pflichtmodul Compulsory Module	
Dauer des Moduls <i>Duration</i>		1 Semester 1 Term	
Semester <i>Term</i>		1. Semester Vollzeitstudium (Finance, Steuerrecht und Wirtschaftsprüfung) 5. Semester Teilzeitstudium (Finance) 3. Semester Teilzeitstudium (Steuerrecht und Wirtschaftsprüfung) 1. Term (full time) Finance and Taxation and Auditing 5. Term (part-time) Finance 3. Term (part-Time) Taxation and Auditing	
Teilnahmevoraussetzungen <i>Prerequisites</i>		<ul style="list-style-type: none"> - Grundlegende Kenntnisse des Zivilrechts auf Bachelor-Niveau - eines Studiums „Betriebswirtschaft und Recht“ oder Grundkurs - der virtuellen Hochschule Bayern (VHB): „Grundwissen Zivilrecht“ - Basic knowledge of civil law at Bachelor level - of a course of study "Business Administration and Law" or - basic course of the Virtual University of Bavaria (VHB): "Basic knowledge of civil law". 	
Voraussetzungen für die Teilnahme an der Modulprüfung <i>Conditions for admission to the examination</i>		Keine None	

<p>Modulprüfung <i>Type of exam</i></p>	<ul style="list-style-type: none"> - Projektarbeit oder Studienarbeit mit mündlichen Präsentationen (mind. 20 min.) Vertragsgestaltung <p><i>Research/ Working paper incl. presentation (20 min)</i> <i>Drawing up Contracts</i></p>
<p>Lernergebnis/ Kompetenzen <i>Learning outcomes</i></p>	<p>Die Studierenden können Rechtsrisiken beim Abschluss eines Vertrages erkennen und nach Möglichkeit selbst ausschließen.</p> <p><i>Students can recognise legal risks when concluding a contract and, if possible, exclude them themselves.</i></p>
<p>Lerninhalte <i>Content</i></p>	<p>Vertragsgestaltung differenziert nach unterschiedlichen Vertragstypen unter Berücksichtigung der wesentlichen Vertragsbedingungen, der gesetzlichen Ausgestaltung, etwaiger Formvorschriften und der Grenzen inhaltlicher Gestaltung durch zwingendes Recht, gesetzliche Verbote, Sittenwidrigkeit, AGB-Recht und Verbraucherschutzvorschriften.</p> <p><i>Contract differentiated according to different types of contracts; limits to the possibilities of drafting such as legal prohibitions, immorality, general terms and conditions law, consumer protection regulations.</i></p>
<p>Internationalität <i>International applicability</i></p>	<p>Die Lehrinhalte können und werden u.a. bei internationalen Vertragsabschlüssen angewandt und sind somit für die Internationalität unabdingbar.</p> <p><i>The course content can and is applied, among other things, in international contracting and is thus indispensable for internationality.</i></p>
<p>Lehrmaterialien <i>Bibliography</i></p>	
<p>Veranstaltungstyp/ Lehrformen <i>Forms of instruction</i></p>	<ul style="list-style-type: none"> - Seminaristischer Unterricht <i>Lecture</i> - Übung <i>Practice</i> - Fallstudien <i>Case Study</i> - Geleitete Literaturrecherche <i>Instructed research</i>
<p>Einzelveranstaltungen des Moduls <i>Workload per Course Unit</i></p>	<p>Vertragsgestaltung (4 SWS) / (6 ECTS) (Kontaktzeit 60h/Selbststudium 120h/ Workload 180h)</p> <p><i>Drawing up Contracts</i> (4 SWS) / (6 ECTS) (contact time 60h/self-study 120h/ Workload 180h)</p>

Arbeitsaufwand (h)/ Gesamtworkload des Moduls <i>Workload</i>	Vertragsgestaltung (4 SWS) / (6 ECTS) (Kontaktzeit 60h/Selbststudium 120h/ Workload 180h) Drawing up Contracts (4 SWS) / (6 ECTS) (contact time 60h/self-study 120h/ Workload 180h)
Unterrichts-/Lehrsprache <i>Language of instruction</i>	Deutsch German
Häufigkeit des Angebots <i>Availability</i>	Jedes Studienjahr im Sommersemester. Every summer term
Verwendbarkeit im weiteren Studienverlauf / Level <i>Further applicability</i>	Eine Masterarbeit kann sich sinnvollerweise anschließen. A subsequent master thesis makes sense. Berufsqualifizierendes akademisches Niveau. Academic level qualifying for a profession
Teilnahme werdender Mütter <i>Participation of pregnant students</i>	Unproblematisch (Ampel grün) Not problematic (traffic light green)

(F) Investition, Führung und Ethik, strategisches Management: Führung und Ethik			
* Investment, Leadership and Ethics, Strategic Management: Leadership and Ethics			
ECTS-Nr.	Vorlesung(en) <i>Title of Course Unit</i>	2808	Führung und Ethik Leadership and Ethics (d 1.1 SPO 56/57 - M - WR)
Studiengang <i>Field of Studies</i>		Masterstudiengang Wirtschaft und Recht (M.A./ M.Sc.) Master of Business Administration and Law (M.A./ M.Sc.)	
Modulverantwortliche <i>Course director</i>		Prof. Dr. Szebel-Habig	
ECTS-Punkte (Credits) <i>Credits</i>		3/9	
Umfang (SWS) <i>Number of semester hours</i>		2	
Status <i>Type</i>		Wahlpflichtmodul (Finance) Elective Compulsory (Finance)	
Dauer des Moduls <i>Duration</i>		1 Semester 1 Term	
Semester <i>Term</i>		1. Semester Vollzeitstudium 3. Semester Teilzeitstudium 1. Term (full-time) 3. Term (part-time)	
Teilnahmevoraussetzungen <i>Prerequisites</i>		Grundlegende Kenntnisse der Unternehmensführung auf Bachelor-Niveau eines Studiums „Betriebswirtschaft und Recht“ oder „Betriebswirtschaft“. Basic knowledge of business management at bachelor level of the fields of studies „Business administration and law“ and „Business administration“.	
Voraussetzungen für die Teilnahme an der Modulprüfung <i>Conditions for admission to the examination</i>		Keine None	
Modulprüfung <i>Type of exam</i>		- Schriftliche Prüfung (90 min): Führung und Ethik Written exam (90 min) Leadership and Ethics	
Lernergebnis/ Kompetenzen <i>Learning outcomes</i>		Im Rahmen der Veranstaltung „Führung und Ethik“ können die Studierenden auf ihre Branche bezogen wirtschafts- und unter-	



	<p>nehmensethische Fragestellungen, Herausforderungen, Chancen und Konflikte erkennen, analysieren und im Rahmen ihrer strategischen Führungsaufgabe lösen und gestalten.</p> <p>The students of the course „Leadership and ethics“ are able to identify actual business ethical themes as strategic challenges with focus on law, responsibility and sustainability. They can adapt the technics of Corporate Social Responsibility. They know the typical tasks of a compliance department to prevent, detect and punish fraud.</p>
<p>Lerninhalte <i>Content</i></p>	<p>Strategisches Management, Markttheorie, Politische Ökonomie und Wirtschaftspolitik, Führungsleitbilder; Führungsstile, Corporate Governance, Compliance; nachhaltige Unternehmensführung;</p> <p>Strategic Management, Business Ethics, Political Economy, Leadership theory; leadership guidelines; Corporate Governance; Compliance; Sustainable Management</p>
<p>Internationalität <i>International applicability</i></p>	<p>Fallstudien zu Führungs- und Ethikkonzepten in einer globalisierten Unternehmenswelt.</p> <p>Case studies of leadership and ethic concepts in a globalized business world.</p>
<p>Lehrmaterialien <i>Bibliography</i></p>	<p>Achenbach, W./Kneip, V.: Wirtschaftsethik für Dummies, Weinheim 2018</p>
<p>Veranstaltungstyp/ Lehrformen <i>Forms of instruction</i></p>	<ul style="list-style-type: none"> - Seminaristischer Unterricht <i>Lecture</i> - Übung <i>Practice</i> - Fallstudien <i>Case Study</i> - Geleitete Literaturrecherche <i>Instructed research</i>
<p>Einzelveranstaltungen des Moduls <i>Workload per Course Unit</i></p>	<p>Führung und Ethik (2 SWS) / (3 ECTS) (Kontaktzeit 30h/Selbststudium 60h/ Workload 90h)</p> <p>Vertiefung Investition (2 SWS) / (3 ECTS) (Kontaktzeit 30h/Selbststudium 60h/ Workload 90h)</p> <p>Strategisches Management und Innovationsmanagement (2 SWS) / (3 ECTS) (Kontaktzeit 30h/Selbststudium 60h/ Workload 90h)</p> <p><i>Leadership and Ethics</i> (2 SWS) / (3 ECTS) (contact time 30 h/self-study 60 h/ Workload 90 h)</p>

	<p>Advanced Investment (2 SWS) / (3 ECTS) (contact time 30 h/self-study 60 h/ Workload 90 h)</p> <p>Strategic Management and Innovation Management (2 SWS) / (3 ECTS) (contact time 30 h/self-study 60 h/ Workload 90 h)</p>
<p>Arbeitsaufwand (h)/ Gesamtworkload des Moduls <i>Workload</i></p>	<p>Investition, Führung und Ethik, strategisches Management (6 SWS) / (9 ECTS) (Kontaktzeit 90h/Selbststudium 180h/ Workload 270h)</p> <p>Investment, Leadership and Ethics, Strategic Management (6 SWS) / (9 ECTS) (contact time 90 h/self-study 180 h/ Workload 270 h)</p>
<p>Unterrichts-/Lehrsprache <i>Language of instruction</i></p>	<p>Deutsch German</p>
<p>Häufigkeit des Angebots <i>Availability</i></p>	<p>Jedes Studienjahr im Sommersemester. Every summer term</p>
<p>Verwendbarkeit im weiteren Studienverlauf / Level <i>Further applicability</i></p>	<p>Eine Masterarbeit kann sich sinnvollerweise anschließen. A subsequent master thesis makes sense.</p> <p>Berufsqualifizierendes akademisches Niveau. Academic level qualifying for a profession</p>
<p>Teilnahme werdender Müt- ter <i>Participation of pregnant students</i></p>	<p>Unproblematisch (Ampel grün) Not problematic (traffic light green)</p>

(F) Investition, Führung u. Ethik, strategisches Management: Vertiefung Investition <i>* Investment, Leadership and Ethics, Strategic Management: Advanced Investment</i>			
ECTS-Nr.	Vorlesung(en) <i>Title of Course Unit</i>	2810	Vertiefung Investition <i>Advanced Investment</i> (d 1.2 SPO 56/57 - M - WR)
Studiengang <i>Field of Studies</i>		Masterstudiengang Wirtschaft und Recht (M.A./ M.Sc./ LL.M.) <i>Master of Business Administration and Law (M.A./ M.Sc./ LL.M.)</i>	
Modulverantwortliche <i>Course director</i>		Prof. Dr. Wendler	
ECTS-Punkte (Credits) <i>Credits</i>		3/9	
Umfang (SWS) <i>Number of semester hours</i>		2	
Status <i>Type</i>		Pflichtmodul (Finance) <i>Compulsory Module (Finance)</i>	
Dauer des Moduls <i>Duration</i>		1 Semester <i>1 Term</i>	
Semester <i>Term</i>		1. Semester Vollzeit- und Teilzeitstudium <i>1. Term (full and part-time)</i>	
Teilnahmevoraussetzungen <i>Prerequisites</i>		Grundlegende Kenntnisse der Investitionsrechnung auf Bachelor-Niveau eines Studiums der „Betriebswirtschaftslehre“ oder eines Studiums mit überwiegend betriebswirtschaftlichen Inhalten <i>Basic knowledge in investments acquired by a bachelor-program in business administration or similar studies.</i>	
Voraussetzungen für die Teilnahme an der Modulprüfung <i>Conditions for admission to the examination</i>		Keine <i>None</i>	
Modulprüfung <i>Type of exam</i>		- 1 schriftliche Prüfung (120 Minuten): Zu je 50% pro Einzelveranstaltung: Vertiefung Investition Strategisches Management und Innovationsmanagement <i>Written exam (120 min.)</i> <i>50% per each compulsory</i> <i>Advanced Investments</i> <i>Strategic Management and Innovation Management</i>	



<p>Lernergebnis/ Kompetenzen <i>Learning outcomes</i></p>	<p>Die Studierenden erwerben vertiefte Kenntnisse im Bereich Investitionsrechnung. Sie können die Vorteilhaftigkeit von Investitionen und Investitionsprogramme unter unterschiedlichen Annahmen untersuchen sowie Risiko- und Sensitivitätsanalysen durchführen. Die Studierenden sind damit in der Lage, Investitionen in realen betrieblichen Situationen zu beurteilen.</p> <p><i>Students deepen their understanding of investment calculations. They can determine the value of investments and investment programs for different scenarios and can conduct risk and sensitivity analysis. Thereby students are able to evaluate investments in real world business situations.</i></p>
<p>Lerninhalte <i>Content</i></p>	<p>I. Investitionsentscheidungen bei Sicherheit</p> <ul style="list-style-type: none">- Überblick über Investitionsrechenverfahren- Berechnung des Kapitalwertes bei nicht-flacher Zinskurve und unter Berücksichtigung realitätsnaher Steuern- Investitionsprogrammentscheidungen bei Sicherheit <p>II. Investitionsentscheidungen bei Unsicherheit</p> <ul style="list-style-type: none">- Entscheidung über Einzelinvestitionen bei Unsicherheit (Entscheidungstheoretische Grundlagen, Sensitivitäts- und Risikoanalyse)- Entscheidungen über Investitionsprogramme bei Unsicherheit (Portfoliotheorie, marktorientierte Bewertung riskanter Investitionen, CAPM) <p><i>I. Investment decisions under certainty</i></p> <ul style="list-style-type: none">- <i>Review of investment calculations</i>- <i>Calculating NPV assuming a non-flat interest curve and close to reality taxes</i>- <i>Investment program decisions under certainty</i> <p><i>II. Investment decisions under uncertainty</i></p> <ul style="list-style-type: none">- <i>Deciding over single investments considering uncertainty (basics of decisions theory, sensitivity- and risk analysis)</i>- <i>Deciding over investment programs considering uncertainty (portfolio theory, market value of risky investments, CAPM)</i>
<p>Internationalität <i>International applicability</i></p>	<p>Die vermittelten Methoden zur Beurteilung von Investitionen entsprechen internationalen Standards und sind global anwendbar.</p> <p><i>Methods of investment analysis presented in this course satisfy international standards and can be applied worldwide.</i></p>
<p>Lehrmaterialien <i>Bibliography</i></p>	<p>Vorlesungsskript/<i>lecture notes</i></p> <p>Fallstudien/<i>Case Studies</i></p> <p>Bücher/<i>Books:</i></p>



	<ul style="list-style-type: none"> - <i>Bitz, Michael; Ewert, Jürgen; Terstege, Udo (2012): Investition – multimediale Einführung in finanzmathematische Entscheidungskonzepte, 2. Aufl., Wiesbaden: Springer Gabler</i> - <i>Bodie, Zvi; Kane, Alex; Marcus, Alan J. (2009): Investments, 8th ed., Boston: McGraw Hill</i> - <i>Busse von Colbe, Walther; Laßmann, Gert; Witte, Frank (2015): Investitionstheorie und Investitionsrechnung, 4. Aufl., Berlin/Heidelberg: Springer Gabler</i> - <i>Kruschwitz, Lutz (2007): Investitionsrechnung, 11. Aufl., München: Oldenbourg Verlag</i> - <i>Nöll, Boris; Wiedemann, Arnd (2008): Investitionsrechnung unter Unsicherheit, München: Vahlen</i>
<p>Veranstaltungstyp/ Lehrformen <i>Forms of instruction</i></p>	<ul style="list-style-type: none"> - Seminaristischer Unterricht <i>Lecture</i> - Übungen <i>Practice</i> - Fallstudien <i>Case Studies</i>
<p>Einzelveranstaltungen des Moduls <i>Workload per Course Unit</i></p>	<p>Führung und Ethik (2 SWS) / (3 ECTS) (Kontaktzeit 30h/Selbststudium 60h/ Workload 90h)</p> <p>Vertiefung Investition (2 SWS) / (3 ECTS) (Kontaktzeit 30h/Selbststudium 60h/ Workload 90h)</p> <p>Strategisches Management und Innovationsmanagement (2 SWS) / (3 ECTS) (Kontaktzeit 30h/Selbststudium 60h/ Workload 90h)</p> <p><i>Leadership and Ethics</i> (2 SWS) / (3 ECTS) (contact time 30 h/self-study 60 h/ Workload 90 h)</p> <p><i>Advanced Investments</i> (2 SWS) / (3 ECTS) (contact time 30 h/self-study 60 h/ Workload 90 h)</p> <p><i>Strategic Management and Innovation Management</i> (2 SWS) / (3 ECTS) (contact time 30 h/self-study 60 h/ Workload 90 h)</p>
<p>Arbeitsaufwand (h)/ Gesamtworkload des Moduls <i>Workload</i></p>	<p>Investition, Führung und Ethik, strategisches Management (6 SWS) / (9 ECTS) (Kontaktzeit 90h/Selbststudium 180h/ Workload 270h)</p> <p><i>Investment, Leadership and Ethics, Strategic Management</i> (6 SWS) / (9 ECTS) (contact time 90 h/self-study 180 h/ Workload 270 h)</p>

Unterrichts-/Lehrsprache <i>Language of instruction</i>	Deutsch German
Häufigkeit des Angebots <i>Availability</i>	Jedes Studienjahr im Sommersemester. Every summer term
Verwendbarkeit im weiteren Studienverlauf / Level <i>Further applicability</i>	Eine Masterarbeit kann sich sinnvollerweise anschließen. A subsequent master thesis makes sense. Berufsqualifizierendes akademisches Niveau. Academic level qualifying for a profession
Teilnahme werdender Mütter <i>Participation of pregnant students</i>	Unproblematisch (Ampel grün) Not problematic (traffic light green)

(F) Investition, Führung und Ethik, strategisches Management: Strategisches Management und Innovationsmanagement <i>* Investment, Leadership and Ethics, Strategic Management:</i> Strategic Management and Innovation Management			
ECTS-Nr.	Vorlesung(en) <i>Title of Course Unit</i>	2814	Strategisches Management und Innovationsmanagement <i>Strategic Management and Innovation Management</i> (d 1.3 SPO 56/57 - M - WR)
Studiengang <i>Field of Studies</i>		Masterstudiengang Wirtschaft und Recht (M.A./ M.Sc.) <i>Master of Business Administration and Law (M.A./ M.Sc.)</i>	
Modulverantwortliche <i>Course director</i>		Prof. Dr. Schork	
ECTS-Punkte (Credits) <i>Credits</i>		3/9	
Umfang (SWS) <i>Number of semester hours</i>		2	
Status <i>Type</i>		Pflichtmodul (Finance) <i>Compulsory (Finance)</i>	
Dauer des Moduls <i>Duration</i>		1 Semester <i>1 Term</i>	
Semester <i>Term</i>		1. Semester Voll- und Teilzeitstudium <i>1. Term (full and part-time)</i>	
Teilnahmevoraussetzungen <i>Prerequisites</i>		Es wird empfohlen an den Übungen, Gastveranstaltungen und sonstigen Angeboten teilzunehmen, da diese zur Prüfungsvorbereitung dienen. <i>It is recommended to participate in the exercises, guest events and other offers, as these serve as preparation for the exam.</i>	
Voraussetzungen für die Teilnahme an der Modulprüfung <i>Conditions for admission to the examination</i>		Teilnahme an einer Probeklausur, Gastvorträgen und den Übungen werden empfohlen. <i>Participation in a test exam, guest lectures and the exercises is recommended.</i>	
Modulprüfung <i>Type of exam</i>		1 schriftliche Prüfung (120 Minuten): Zu je 50% pro Einzellehrveranstaltung: - Vertiefung Investition - Strategisches Management und Innovationsmanagement <i>Written exam (120 min.)</i> <i>50% per each compulsory</i>	

	<p>- Advanced Investments</p> <p>- Strategic Management and Innovation Management</p> <p>Zusätzlich freiwillige Bonusleistung (i.S.v. §14 APO): Übungsaufgaben ohne Präsentation Additional voluntary bonus performance (in the sense of §14 APO): Exercises without presentation</p>
<p>Lernergebnis/ Kompetenzen <i>Learning outcomes</i></p>	<p>Entlang des Kurses entwickeln die Studierenden folgende Kompetenzen:</p> <ul style="list-style-type: none"> - Methodenkompetenz - Selbstkompetenz - Veränderungskompetenz - Innovationskompetenz <p>Along the course, students develop the following competencies:</p> <ul style="list-style-type: none"> - Methodological competence - Self-competence - Change competence - Innovation competence
<p>Lerninhalte <i>Content</i></p>	<p>Die Studierenden werden mit der Denkhaltung und den Verhaltensweisen von Führungskräften, Organisationen und Managern in innovativen Unternehmen vertraut gemacht. Sie lernen die Besonderheiten agiler Strukturen und leaner Prozesse kennen. Außerdem werden Sie mit unterschiedlichen digitalen Lösungen vertraut gemacht, die im strategischen Innovationsmanagement zum Einsatz kommen. Theoretische Inhalte werden in Übungen angewandt und im Anschluss reflektiert. Über Praxisvorträge findet ein Realitätsabgleich statt. Prüfungsvorbereitungen erfolgen in Form von Probeklausuren und Wiederholungen.</p> <p>Students will become familiar with the mindset and behaviors of leaders, organizations, and managers in innovative companies. You will learn about the special features of agile structures and lean processes. You will also be familiarized with different digital solutions that are used in strategic innovation management. Theoretical content is applied in exercises and reflected upon afterwards. A reality check takes place via practical presentations. Exam preparation takes place in the form of mock exams and repetitions.</p>
<p>Internationalität <i>International applicability</i></p>	<p>Thematisiert werden englischsprachige Videos, Bücher und wissenschaftliche Studien.</p> <p>English-language videos, books and scientific studies will be discussed.</p>
<p>Lehrmaterialien <i>Bibliography</i></p>	<p>Kreikebaum, H., Gilbert, D. U., & Behnam, M. (2018). Strategisches management. Kohlhammer Verlag.</p>



	<p>Dyer, J., Gregersen, H., & Christensen, C. M. (2019). Innovator's DNA, Updated, with a New Preface: Mastering the Five Skills of Disruptive Innovators. Harvard Business Press</p> <p>Schork, S., Heblich, B. and Terzidis, O., 2016. Effective innovation leadership. University-Industry-Innovation-Network, Amsterdam, The Netherlands.</p> <p>Schork, S., 2018. The Application of the Effective Innovation Leadership Model in ICT Practice. Technology Entrepreneurship: Insights in New Technology-Based Firms, Research Spin-Offs and Corporate Environments, pp.99-109.</p>
<p>Veranstaltungstyp/ Lehrformen <i>Forms of instruction</i></p>	<ul style="list-style-type: none"> - Seminaristischer Unterricht - Lecture - Übungen - Practice - Fallstudie - Case Study
<p>Einzelveranstaltungen des Moduls <i>Workload per Course Unit</i></p>	<p>Führung und Ethik (2 SWS) / (3 ECTS) (Kontaktzeit 30h/Selbststudium 60h/ Workload 90h)</p> <p>Vertiefung Investition (2 SWS) / (3 ECTS) (Kontaktzeit 30h/Selbststudium 60h/ Workload 90h)</p> <p>Strategisches Management und Innovationsmanagement (2 SWS) / (3 ECTS) (Kontaktzeit 30h/Selbststudium 60h/ Workload 90h)</p> <p>Leadership and Ethics (2 SWS) / (3 ECTS) (contact time 30 h/self-study 60 h/ Workload 90 h)</p> <p>Advanced Investments (2 SWS) / (3 ECTS) (contact time 30 h/self-study 60 h/ Workload 90 h)</p> <p>Strategic Management and Innovation Management (2 SWS) / (3 ECTS) (contact time 30 h/self-study 60 h/ Workload 90 h)</p>
<p>Arbeitsaufwand (h)/ Gesamtworkload des Moduls <i>Workload</i></p>	<p>Investition, Führung und Ethik, strategisches Management (6 SWS) / (9 ECTS) (Kontaktzeit 90h/Selbststudium 180h/ Workload 270h)</p> <p>Investment, Leadership and Ethics, Strategic Management (6 SWS) / (9 ECTS) (contact time 90 h/self-study 180 h/ Workload 270 h)</p>
<p>Unterrichts-/Lehrsprache <i>Language of instruction</i></p>	<p>Deutsch German</p>

<p>Häufigkeit des Angebots <i>Availability</i></p>	<p>Jedes Studienjahr im Sommersemester. <i>Every summer term</i></p>
<p>Verwendbarkeit im weiteren Studienverlauf / Level <i>Further applicability</i></p>	<p>Eine Masterarbeit kann sich sinnvollerweise anschließen. <i>A subsequent master thesis makes sense.</i> Berufsqualifizierendes akademisches Niveau. <i>Academic level qualifying for a profession</i></p>
<p>Teilnahme werdender Mütter <i>Participation of pregnant students</i></p>	<p>Unproblematisch (Ampel grün) <i>Not problematic (traffic light green)</i></p>

(F) Kapitalmarktrecht und Devisenmärkte: Umwandlungs- und Kapitalmarktrecht			
* Capital markets law and foreign exchange markets: Reorganization and Capital Markets Law			
ECTS-Nr.	Vorlesung(en) <i>Title of Course Unit</i>	2838	Umwandlungs- und Kapitalmarktrecht Reorganization and Capital Markets Law (e 1.1 SPO 56/57 - M - WR)
Studiengang <i>Field of Studies</i>		Masterstudiengang Wirtschaft und Recht (M.A./ M.Sc./ LL.M.) Master of Business Administration and Law (M.A./ M.Sc./ LL.M.)	
Modulverantwortliche <i>Course director</i>		Prof. Dr. Hirdina	
ECTS-Punkte (Credits) <i>Credits</i>		3/6	
Umfang (SWS) <i>Number of semester hours</i>		2	
Status <i>Type</i>		Pflichtmodul (Finance) Compulsory Module (Finance)	
Dauer des Moduls <i>Duration</i>		1 Semester 1 Term	
Semester <i>Term</i>		2. Semester Vollzeit- und Teilzeitstudium 2. Term (full and part-time)	
Teilnahmevoraussetzungen <i>Prerequisites</i>		Lehrveranstaltung Gesellschaftsrecht Corporate Law	
Voraussetzungen für die Teilnahme an der Modulprüfung <i>Conditions for admission to the examination</i>		Keine Keine	
Modulprüfung <i>Type of exam</i>		<ul style="list-style-type: none"> - 1 schriftliche Prüfung (120 Minuten): <li style="padding-left: 20px;">Zu je 50% pro Einzelveranstaltung: <li style="padding-left: 40px;">Umwandlungs- und Kapitalmarktrecht <li style="padding-left: 40px;">Devisenmärkte und Wechselkursabsicherung <li style="padding-left: 20px;">Written exam (120 min.) <li style="padding-left: 20px;">50% per each elective compulsory: <li style="padding-left: 40px;">Reorganization and Capital Markets Law <li style="padding-left: 40px;">Foreign exchange markets and management of exchange rate risk 	



<p>Lernergebnis/ Kompetenzen <i>Learning outcomes</i></p>	<p><u>Umwandlungsrecht:</u> Sichere Anwendung der Vorschriften des Umwandlungsrechts, insbesondere der Verschmelzung, der grenzüberschreitenden Verschmelzung von Kapitalgesellschaften, der Spaltung, der Vermögensübertragung und des Formwechsels.</p> <p><u>Kapitalmarktrecht:</u> Sichere Anwendung der Vorschriften des Kapitalanlagegesetzbuches, des Wertpapierhandelsgesetzbuches, des Wertpapiererwerbs- und Übernahmegesetzes, insbesondere der Vorschriften für offene und geschlossene Fonds für Privatanleger, semiprofessionelle und professionelle Anleger, der Vorschriften des Insiderrechts, der Vorschriften für die Anlageberatung, der Mitteilungs- und Veröffentlichungspflichten, Sichere Kenntnis des Wertpapierrechts, der Prospekthaftung, des Börsenrechts und des Anlegerschutzrechts; Sichere Kenntnis der Rechtsbeziehungen eines Unternehmens zu einer Bank zur Wechselkursabsicherung, zur Durchführung von Devisentransaktionen.</p> <p><u>Transformation law:</u> Secure application of the provisions of transformation law, in particular mergers, cross-border mergers of corporations, demergers, asset transfers and changes of legal form.</p> <p><u>Capital markets law:</u> Secure application of the provisions of the German Investment Code, the German Securities Trading Code, the German Securities Acquisition and Takeover Act, in particular the provisions for open-ended and closed-end funds for private investors, semi-professional and professional investors, the provisions of insider law, the provisions for investment advice, the notification and publication obligations, secure knowledge of securities law, prospectus liability, stock exchange law and investor protection law; Secure knowledge of the legal relationships of a company with a bank for exchange rate hedging, for the execution of foreign exchange transactions.</p>
<p>Lerninhalte <i>Content</i></p>	<p><u>Umwandlungsrecht:</u> Verschmelzungsarten und Ablauf einer Verschmelzung, grenzüberschreitende Verschmelzung, Spaltungsarten und Ablauf von Spaltungsvorgängen, Arten und Ablauf der Vermögensübertragung, Arten und Ablauf des Formwechsels</p> <p><u>Kapitalmarktrecht:</u> Offene und geschlossene Fonds, Aktien, Anleihen, Derivate, Devisen, Leerverkäufe, Mitteilungs- und Veröffentlichungspflichten, Insiderrecht, Börsenrecht, Rechtsbeziehungen zwischen den Akteuren.</p> <p><u>Transformation law:</u> Types and process of merger, cross-border merger, types and</p>

	<p>process of demerger, types and process of transfer of assets, types and process of change of legal form.</p> <p><u>Capital market law:</u> Open and closed funds, shares, bonds, derivatives, foreign exchange, short sales, notification and publication obligations, insider law, stock exchange law, legal relationships between the players.</p>
<p>Internationalität <i>International applicability</i></p>	<p>Internationales Recht bei Kapitalmarkttransaktionen <i>International law in capital market transactions</i></p>
<p>Lehrmaterialien <i>Bibliography</i></p>	<p>Umwandlungsrecht: Kraft, Julia, Redenius-Hövermann, Julia, Umwandlungsrecht, Mohr Siebeck Timmerbeil, Sven, Reinhard, Jakob, Grundriss des Konzern- und Umwandlungsrechts, C.F. Müller Verlag Kapitalmarktrecht: Buck-Heeb, Petra, Kapitalmarktrecht, 12. Auflage 2022, C.F. Müller Verlag Einsele, Dorothee, Bank- und Kapitalmarktrecht, 5. Auflage 2022, Mohr Siebeck</p>
<p>Veranstaltungstyp/ Lehrformen <i>Forms of instruction</i></p>	<p>- Seminaristischer Unterricht <i>Lecture</i></p>
<p>Einzelveranstaltungen des Moduls <i>Workload per Course Unit</i></p>	<p>Umwandlungs- und Kapitalmarktrecht (2 SWS) / (3 ECTS) (Kontaktzeit 30h/Selbststudium 60h/ Workload 90h) Devisenmärkte und Wechselkursabsicherung (2 SWS) / (3 ECTS) (Kontaktzeit 30h/Selbststudium 60h/ Workload 90h) <i>Reorganization and Capital Markets Law</i> (2 SWS) / (3 ECTS) (contact time 30h/self-study 60h/ Workload 90h) <i>Foreign exchange markets and management of exchange rate risk</i> (2 SWS) / (3 ECTS) (contact time 30h/self-study 60h/ Workload 90h)</p>
<p>Arbeitsaufwand (h)/ Gesamtworkload des Moduls <i>Workload</i></p>	<p>Kapitalmarktrecht und Devisenmärkte (4 SWS) / (6 ECTS) (Kontaktzeit 60h/Selbststudium 120h/ Workload 180h) <i>Capital markets law and foreign exchange markets</i> (4 SWS) / (6 ECTS) (contact time 60h/self-study 120h/ Workload 180h)</p>

Unterrichts-/Lehrsprache <i>Language of instruction</i>	Deutsch German
Häufigkeit des Angebots <i>Availability</i>	Jedes Studienjahr im Wintersemester. Every winter term
Verwendbarkeit im weiteren Studienverlauf / Level <i>Further applicability</i>	Eine Masterarbeit kann sich sinnvollerweise anschließen. A subsequent master thesis makes sense. Berufsqualifizierendes akademisches Niveau. Academic level qualifying for a profession
Teilnahme werdender Mütter <i>Participation of pregnant students</i>	Unproblematisch (Ampel grün) Not problematic (traffic light green)

(F) Kapitalmarktrecht und Devisenmärkte: Devisenmärkte und Wechselkursabsicherungen <i>* Capital markets law and foreign exchange markets: Foreign exchange markets and management of exchange rate risk</i>			
ECTS-Nr.	Vorlesung(en) <i>Title of Course Unit</i>	2839	Devisenmärkte und Wechselkursabsicherungen Foreign exchange markets and management of exchange rate risk (e 1.2 SPO 56/57 - M - WR)
Studiengang <i>Field of Studies</i>		Masterstudiengang Wirtschaft und Recht (M.A./ M.Sc.) Master of Business Administration and Law (M.A./ M.Sc.)	
Modulverantwortliche <i>Course director</i>		Prof. Dr. Jost	
ECTS-Punkte (Credits) <i>Credits</i>		3/6	
Umfang (SWS) <i>Number of semester hours</i>		2	
Status <i>Type</i>		Wahlpflichtmodul (Finance) Elective Compulsory (Finance)	
Dauer des Moduls <i>Duration</i>		1 Semester 1 Term	
Semester <i>Term</i>		2. Semester Vollzeit- und Teilzeitstudium 2. Term (full and part-time)	
Teilnahmevoraussetzungen <i>Prerequisites</i>		Grundlegende Kenntnisse der Wirtschaftsmathematik, Statistik und Finanzierung (aus dem Bachelor-Studium „Betriebswirtschaft“ oder „Betriebswirtschaft und Recht“) Basic knowledge of business mathematics, statistics and finance (from the Bachelor's degree programme "Business Administration" or "Business Administration and Law")	
Voraussetzungen für die Teilnahme an der Modulprüfung <i>Conditions for admission to the examination</i>		Keine None	
Modulprüfung <i>Type of exam</i>		- 1 schriftliche Prüfung (120 Minuten): Zu je 50% pro Einzelveranstaltung: Umwandlungs- und Kapitalmarktrecht Devisenmärkte und Wechselkursabsicherung Written exam (120 Minuten) 50% per each elective compulsory: Reorganization and Capital Markets Law	

	<p>Foreign exchange markets and management of exchange rate risk</p>
<p>Lernergebnis/ Kompetenzen <i>Learning outcomes</i></p>	<p>Die Studierenden erkennen die Chancen und Risiken internationaler Unternehmenstätigkeit, internationaler Anlage- und Finanzierungsentscheidungen im Hinblick auf deren Wechselkursrisiken.</p> <p>Die Studierenden können für konkrete internationale Tätigkeiten (Außenhandel, Direktinvestitionen, Wertpapiertransaktionen, Kredit- und Finanzierungsentscheidungen) geeignete Finanzinstrumente zur Wechselkursabsicherung auswählen, und deren Chancen und Risiken berechnen oder abschätzen.</p> <p><i>The students recognise the opportunities and risks of international business activities, international investment and financing decisions with regard to their exchange rate risks.</i></p> <p><i>The students can select suitable financial instruments for exchange rate hedging for concrete international activities (foreign trade, direct investments, securities transactions, credit and financing decisions) and calculate or estimate their opportunities and risks.</i></p>
<p>Lerninhalte <i>Content</i></p>	<p>Das internationale Währungssystem, Grundlagen der internationalen Devisenmärkte, Instrumente der Absicherung von Währungsrisiken, insbesondere Termingeschäfte, Futures, Optionen und Swaps.</p> <p><i>The international currency system, basics of international currency markets, instruments for hedging currency risks, in particular forward transactions, futures, options and swaps.</i></p>
<p>Internationalität <i>International applicability</i></p>	<p>Die Lehrinhalte und die Fallstudien sind auf Fragestellungen der internationalen Finanzierung, insbesondere der Absicherung von Währungsrisiken ausgerichtet.</p> <p><i>The course content and the case studies are focused on issues of international financing, in particular the hedging of currency risks.</i></p>
<p>Lehrmaterialien <i>Bibliography</i></p>	<p>Bodie, Z., Kane, A., Marcus, A.J., Essentials of Investment, McGraw-Hill, neueste Auflage.</p> <p>Eiteman, D.K., Stonehill, A.I., Moffett, M.H., Multinational Business Finance, Pearson-Verlag, neueste Auflage.</p> <p>Hull, J.C., Optionen, Futures und andere Derivate, Pearson Studium.</p> <p>Sercu, P., International Finance, Theory into Practice, Princeton Press, neueste Auflage.</p>
<p>Veranstaltungstyp/ Lehrformen <i>Forms of instruction</i></p>	<ul style="list-style-type: none"> - Seminaristischer Unterricht <i>Lecture</i> - Fallstudien <i>Case Study</i>

	- Übungen Practice
Einzelveranstaltungen des Moduls <i>Workload per Course Unit</i>	Umwandlungs- und Kapitalmarktrecht (2 SWS) / (3 ECTS) (Kontaktzeit 30h/Selbststudium 60h/ Workload 90h) Devisenmärkte und Wechselkursabsicherung (2 SWS) / (3 ECTS) (Kontaktzeit 30h/Selbststudium 60h/ Workload 90h) <i>Reorganization and Capital Markets Law</i> (2 SWS) / (3 ECTS) (contact time 30h/self-study 60h/ Workload 90h) <i>Foreign exchange markets and management of exchange rate risk</i> (2 SWS) / (3 ECTS) (contact time 30h/self-study 60h/ Workload 90h)
Arbeitsaufwand (h)/ Gesamtworkload des Moduls <i>Workload</i>	Kapitalmarktrecht und Devisenmärkte (4 SWS) / (6 ECTS) (Kontaktzeit 60h/Selbststudium 120h/ Workload 180h) <i>Capital markets law and foreign exchange markets</i> (4 SWS) / (6 ECTS) (contact time 60h/self-study 120h/ Workload 180h)
Unterrichts-/Lehrsprache <i>Language of instruction</i>	Deutsch German
Häufigkeit des Angebots <i>Availability</i>	Jedes Studienjahr im Wintersemester. <i>Every winter term</i>
Verwendbarkeit im weiteren Studienverlauf / Level <i>Further applicability</i>	Eine Masterarbeit kann sich sinnvollerweise anschließen. <i>A subsequent master thesis makes sense.</i> Berufsqualifizierendes akademisches Niveau. <i>Academic level qualifying for a profession</i>
Teilnahme werdender Mütter <i>Participation of pregnant students</i>	Unproblematisch (Ampel grün) <i>Not problematic (traffic light green)</i>

(F + AACT) Controlling, Unternehmensbewertung und Finanzierung: Vertiefung Controlling <i>* Controlling, Company Valuation and Finance: Advanced Controlling</i>			
ECTS-Nr.	Vorlesung(en) <i>Title of Course Unit</i>	2813	Vertiefung Controlling <i>Advanced Controlling</i> (f 1 SPO 56/57 - M - WR)
Studiengang <i>Field of Studies</i>		Masterstudiengang Wirtschaft und Recht (M.A./ M.Sc./ LL.M.) <i>Master of Business Administration and Law (M.A./ M.Sc./ LL.M.)</i>	
Modulverantwortliche <i>Course director</i>		Prof. Dr. Prömpers	
ECTS-Punkte (Credits) <i>Credits</i>		3/9	
Umfang (SWS) <i>Number of semester hours</i>		2	
Status <i>Type</i>		Pflichtmodul <i>Compulsory Module</i>	
Dauer des Moduls <i>Duration</i>		1 Semester 1 Term	
Semester <i>Term</i>		2. Semester im Voll- und Teilzeitstudium <i>2. Term (full and part-time)</i>	
Teilnahmevoraussetzungen <i>Prerequisites</i>		Grundlegende Kenntnisse der Kosten- und Leistungsrechnung und des Controllings auf Bachelor-Niveau eines Studiums „Betriebswirtschaft und Recht“ oder „Betriebswirtschaft“. <i>Basic knowledge of cost and performance accounting and controlling at Bachelor level of a degree course in "Business Administration and Law" or "Business Administration".</i>	
Voraussetzungen für die Teilnahme an der Modulprüfung <i>Conditions for admission to the examination</i>		Keine <i>None</i>	
Modulprüfung <i>Type of exam</i>		- 1 schriftliche Prüfung (180 Minuten): 1/3 Vertiefung Controlling 1/3 Unternehmensbewertung 1/3 Vertiefung Finanzierung <i>Written exam (180 min.) 1/3 Advanced Controlling</i>	

	<p>1/3 Company Valuation 1/3 Advanced Finance</p>
<p>Lernergebnis/ Kompetenzen <i>Learning outcomes</i></p>	<p>Die Studierenden erwerben vertiefte Kenntnisse über die für die Praxis wichtigen Instrumente der Kosten- und Leistungsrechnung und des operativen Controllings, so dass praxisrelevante Aufgabenstellungen selbständig gelöst werden können.</p> <p>Die Studierenden kennen die Instrumente des operativen Controllings, sind in der Lage, deren Einsatzgebiete- bzw. -zwecke zu beurteilen und beherrschen die Anwendung dieser Instrumente. Sie verfügen über die Fähigkeit, wertende Vergleiche anzustellen, aus ihren Ergebnissen (z.B. bei durchgeführten Kostenrechnungen oder berechneten Kenn-zahlen(systemen) die richtigen Schlussfolgerungen zu ziehen, erstellte Prognosen (z.B. im Rahmen einer integrierten Unternehmensplanung) zu begründen und letztendlich die eigenen Aussagen argumentativ vertreten bzw. zu rechtfertigen.</p> <p>Durch die Bearbeitung von praxisnahen Fallstudien besitzen die Studierenden die Fähigkeit, individuelle Gegebenheiten verschiedener Unternehmen zu erkennen, zu analysieren, zu beurteilen und individuell sachgerechte Lösungen zu erarbeiten.</p> <p>Sie besitzen neben den methodischen Fertigkeiten auch die entsprechende Sozialkompetenz, um im Team gemeinsam Probleme bzw. Aufgaben zu lösen und erarbeitete Konzepte sowohl einem Fachpublikum als auch fachfremden Zuhörern zu vermitteln.</p> <p>The students acquire in-depth knowledge of the instruments of cost and activity accounting and operational controlling that are important for practice, so that practice-relevant tasks can be solved independently.</p> <p>The students know the instruments of operational controlling, are able to assess their areas of application and purposes and master the application of these instruments. They have the ability to make evaluative comparisons, to draw the right conclusions from their results (e.g. in cost accounting or calculated key figures (systems)), to justify forecasts made (e.g. within the framework of integrated corporate planning) and finally to argue and justify their own statements.</p> <p>By working on practical case studies, students have the ability to recognise, analyse and assess the individual circumstances of different companies and to work out appropriate individual solutions.</p> <p>In addition to the methodological skills, they also possess the corresponding social competence to solve problems and tasks together in a team and to communicate the concepts they have developed to both a specialist audience and an audience from outside the subject area.</p>



<p>Lerninhalte <i>Content</i></p>	<p>Wichtige Instrumente</p> <ul style="list-style-type: none">- der Kosten- und Leistungsrechnung wie kurzfristige Erfolgsrechnung, Kostenrechnungssysteme, Kostenplanung und -kontrolle, Kostenmanagement.- des operativen Controlling wie integrierte Kennzahlensysteme; Ertrags-, Finanz-/ Liquiditätsplanung und -kontrolle, integrierte Unternehmensplanung; Performance Management-Konzepte, Economic Value Added (EVA), Kapitalkostenkonzepte, Beteiligungscontrolling; Bewertung von Unternehmen, Beteiligungen und immateriellen Vermögenswerten. <p>Wissensvermittlung u.a. anhand von Fallstudien, wie die Unterstützung der Unternehmensführung insbesondere mittels der Instrumente des operativen Controllings in der Praxis umgesetzt wird.</p> <p><i>Important instruments</i></p> <ul style="list-style-type: none">- of cost and performance accounting such as short-term profit and loss accounting, cost accounting systems, cost planning and control, cost management.- Operational controlling such as integrated key figure systems; revenue, financial and liquidity planning and control, integrated corporate planning. Performance management concepts, economic value added (EVA), capital cost concepts, investment controlling; valuation of companies, investments and intangible assets. <p>Knowledge transfer, e.g. by means of case studies, on how the support of corporate management is implemented in practice, in particular by means of the instruments of operative controlling.</p>
<p>Internationalität <i>International applicability</i></p>	<p>Anwendung von Controlling-Konzepten in global operierenden Unternehmen</p> <p><i>Application of controlling concepts in globally operating companies</i></p>
<p>Lehrmaterialien <i>Bibliography</i></p>	<ul style="list-style-type: none">- Britzelmeier, Bernd: Controlling: Grundlagen, Praxis, Handlungsfelder, Pearson 2013.- Fischer, Dirk, Controlling, Verlag Vahlen 2009.- Fischer/Möller/Schultze: Controlling: Grundlagen, Instrumente und Entwicklungsperspektiven, Schäffer Poeschel Verlag Stuttgart 2012.- Friedl/Hofmann/Pedell: Kostenrechnung, Verlag Vahlen München 2013.- Küpper/Friedl/Hofmann/Pedell: Übungsbuch zur Kosten- und Erlösrechnung, Vahlen Verlag München 2012.

	<ul style="list-style-type: none"> - Reichmann, Thomas: Controlling mit Kennzahlen. Die systemgestützte Controlling- Konzeption mit Analyse- und Reportinginstrumenten, Vahlen Verlag München 2011. - Weber, Jürgen: Advanced Controlling, versch. Bände, Verlag Wiley. - Wöltje, Jörg: Kosten- und Leistungsrechnung, Haufe Verlag 2012. - WP-Handbuch 2014 – Wirtschaftsprüfung, Rechnungslegung, Beratung, Band II, 14. Aufl., IDW-Verlag Düsseldorf. - Zeitschriften wie: CONTROLLING – Zeitschrift für erfolgsorientierte Unternehmenssteuerung, Verlag C.H. Beck; Controlling & Management Review – Zeitschrift für Controlling und Management, Springer-Gabler-Verlag; Controller Magazin, Haufe Verlag. - Fallstudien - Folienskript.
<p>Veranstaltungstyp/ Lehrformen <i>Forms of instruction</i></p>	<ul style="list-style-type: none"> - Seminaristischer Unterricht <i>Lecture</i> - Übung <i>Practice</i> - Fallstudien <i>Case Study</i> - Geleitete Literaturrecherche <i>Instructed research</i>
<p>Einzelveranstaltungen des Moduls <i>Workload per Course Unit</i></p>	<p>Vertiefung Controlling (2 SWS) / (3 ECTS) (Kontaktzeit 30h/Selbststudium 60h/ Workload 90h)</p> <p>Unternehmensbewertung (2 SWS) / (3 ECTS) (Kontaktzeit 30h/Selbststudium 60h/ Workload 90h)</p> <p>Vertiefung Finanzierung (2 SWS) / (3 ECTS) (Kontaktzeit 30h/Selbststudium 60h/ Workload 90h)</p> <p><i>Advanced Controlling</i> (2 SWS) / (3 ECTS) (contact time 30h/self-study 60h/ Workload 90h)</p> <p><i>Company Valuation</i> (2 SWS) / (3 ECTS) (contact time 30h/self-study 60h/ Workload 90h)</p> <p><i>Advanced Finance</i> (2 SWS) / (3 ECTS) (contact time 30h/self-study 60h/ Workload 90h)</p>

<p>Arbeitsaufwand (h)/ Gesamtworload des Moduls <i>Workload</i></p>	<p>Controlling, Unternehmensbewertung und Finanzierung (6 SWS) / (9 ECTS) (Kontaktzeit 90h/Selbststudium 180h/ Workload 270h)</p> <p><i>Controlling, Company Valuation and Finance (6 SWS) / (9 ECTS) (contact time 90h/self-study 180h/ Workload 270h)</i></p>
<p>Unterrichts-/Lehrsprache <i>Language of instruction</i></p>	<p>Deutsch German</p>
<p>Häufigkeit des Angebots <i>Availability</i></p>	<p>Jedes Studienjahr im Wintersemester. <i>Every winter term</i></p>
<p>Verwendbarkeit im weiteren Studienverlauf / Level <i>Further applicability</i></p>	<p>Eine Masterarbeit kann sich sinnvollerweise anschließen. <i>A subsequent master thesis makes sense.</i></p> <p>Berufsqualifizierendes akademisches Niveau. <i>Academic level qualifying for a profession</i></p>
<p>Teilnahme werdender Mütter <i>Participation of pregnant students</i></p>	<p>Unproblematisch (Ampel grün) <i>Not problematic (traffic light green)</i></p>

(F + AACT) Controlling, Unternehmensbewertung und Finanzierung: Unternehmensbewertung			
* Controlling, Company Valuation and Finance: Company Valuation			
ECTS-Nr.	Vorlesung(en) <i>Title of Course Unit</i>	2840	Unternehmensbewertung Company Valuation (f 2 SPO 56/57 - M - WR)
Studiengang <i>Field of Studies</i>		Masterstudiengang Wirtschaft und Recht (M.A./ M.Sc./ LL.M.) Master of Business Administration and Law (M.A./ M.Sc./ LL.M.)	
Modulverantwortliche <i>Course director</i>		Prof. Dr. Feldhoff	
ECTS-Punkte (Credits) <i>Credits</i>		3/9	
Umfang (SWS) <i>Number of semester hours</i>		2	
Status <i>Type</i>		Pflichtmodul Compulsory Module	
Dauer des Moduls <i>Duration</i>		1 Semester 1 Term	
Semester <i>Term</i>		2. Semester im Voll- und Teilzeitstudium 2. Term (full and part-time)	
Teilnahmevoraussetzungen <i>Prerequisites</i>		Die Studierenden können unterschiedliche Methoden der Unternehmensbewertung einordnen. Sie sind in der Lage, die Anwendungsvoraussetzungen der Methoden zu erkennen und Wertermittlungen in Abhängigkeit der konkreten Bewertungssituation durchzuführen. The students can classify different methods of company valuation. They are able to recognise the application requirements of the methods and to carry out valuations depending on the concrete valuation situation.	
Voraussetzungen für die Teilnahme an der Modulprüfung <i>Conditions for admission to the examination</i>		Keine None	
Modulprüfung <i>Type of exam</i>		- 1 schriftliche Prüfung (180 Minuten): 1/3 Vertiefung Controlling 1/3 Unternehmensbewertung 1/3 Vertiefung Finanzierung	

	<p>Written exam (180 min.) 1/3 Advanced Controlling 1/3 Company Valuation 1/3 Advanced Finance</p>
<p>Lernergebnis/ Kompetenzen <i>Learning outcomes</i></p>	<p>Die Studierenden kennen die unterschiedlichen Methoden der Unternehmensbewertung. Sie sind in der Lage, die Anwendungsvoraussetzungen der Methoden zu erkennen und Wertermittlungen in Abhängigkeit der konkreten Bewertungssituation durchzuführen. Sie können dabei unterschiedliche Annahmen, Szenarien und Vergleiche einbeziehen und das Risiko der Investition in das bewertete Unternehmen in der Berechnung explizit berücksichtigen. Sie ziehen aus den Ergebnissen ihrer Berechnungen richtige Schlussfolgerungen und können das Bewertungsergebnis beurteilen. Die Studierenden sind fähig, komplexe Unternehmensbewertungen im Team vorzubereiten.</p> <p>Students know the different valuation methods. They are able to consider the different conditions for the application of each valuation method and can deliver reliable company valuations dependent on the underlying specific valuation situation. Doing so they will consider different assumptions, scenarios and comparisons and they will explicitly include risk in their calculations. They draw correct conclusions from their computations concerning the value of companies and are able to judge the valuation outcome. Students can set up complex company valuations working in a team.</p>
<p>Lerninhalte <i>Content</i></p>	<p>Grundlagen der betriebswirtschaftlicher Theorie der Unternehmensbewertung; Bewertungsanlässe und -zwecke; Eignung von Substanzwert- und ertragswertbezogenen Verfahren; Methoden der Unternehmensbewertung mit Schwerpunkt auf Ertragswertverfahren deutscher Prägung und den Discounted Cash Flow-Verfahren (WACC-Ansatz, APV-Ansatz, FTE-Ansatz) inkl. Verwendung der Verfahren in der Unternehmenspraxis; Modellvergleich und Ergebnisidentität der DCF-Methoden untereinander sowie des Ertragswertverfahrens; Berufsständische Grundsätze der Wirtschaftsprüfer zur Unternehmensbewertung (IDW Standard S 1)</p> <p>Foundations of the theory of company valuation, methods of company valuation with focus on German capitalised earnings method and discounted cash flow methods incl. use of valuation methods in business life, comparison of valuation methods and identities of DCF-methods</p>
<p>Internationalität <i>International applicability</i></p>	
<p>Lehrmaterialien <i>Bibliography</i></p>	<ul style="list-style-type: none"> - Skript „Unternehmensbewertung“ mit Literaturhinweisen - Ballwieser, W., Hachmeister, D.: Unternehmensbewertung, Stuttgart



	<ul style="list-style-type: none"> - Drukarczyk, J., Schüler, A.: Unternehmensbewertung, München - Dörschel, A., Franken, L., Schulte, J. u. Mitarbeit von Koehlen, P. und Klement, K.: Kapitalkosten für die Unternehmensbewertung – Unternehmens- und Branchenanalysen für Betafaktoren, Fremdkapitalkosten und Verschuldungsgrade, Düsseldorf - Wirtschaftsprüfer-Handbuch Band II, Düsseldorf
Veranstaltungstyp/ Lehrformen <i>Forms of instruction</i>	<ul style="list-style-type: none"> - Seminaristischer Unterricht <i>Lecture</i> - Übung <i>Practice</i> - Fallstudien <i>Case Study</i>
Einzelveranstaltungen des Moduls <i>Workload per Course Unit</i>	Vertiefung Controlling (2 SWS) / (3 ECTS) (Kontaktzeit 30h/Selbststudium 60h/ Workload 90h) Unternehmensbewertung (2 SWS) / (3 ECTS) (Kontaktzeit 30h/Selbststudium 60h/ Workload 90h) Vertiefung Finanzierung (2 SWS) / (3 ECTS) (Kontaktzeit 30h/Selbststudium 60h/ Workload 90h) <i>Advanced Controlling</i> (2 SWS) / (3 ECTS) (contact time 30h/self-study 60h/ Workload 90h) <i>Company Valuation (2 SWS) / (3 ECTS)</i> (contact time 30h/self-study 60h/ Workload 90h) <i>Advanced Finance</i> (2 SWS) / (3 ECTS) (contact time 30h/self-study 60h/ Workload 90h)
Arbeitsaufwand (h)/ Gesamtworkload des Moduls <i>Workload</i>	Controlling, Unternehmensbewertung und Finanzierung (6 SWS) / (9 ECTS) (Kontaktzeit 90h/Selbststudium 180h/ Workload 270h) <i>Controlling, Company Valuation and Finance</i> (6 SWS) / (9 ECTS) (contact time 90h/self-study 180h/ Workload 270h)
Unterrichts-/Lehrsprache <i>Language of instruction</i>	Deutsch <i>German</i>
Häufigkeit des Angebots <i>Availability</i>	Jedes Studienjahr im Wintersemester. <i>Every winter term</i>



<p>Verwendbarkeit im weiteren Studienverlauf / Level <i>Further applicability</i></p>	<p>Eine Masterarbeit kann sich sinnvollerweise anschließen. <i>A subsequent master thesis makes sense.</i></p> <p>Berufsqualifizierendes akademisches Niveau. <i>Academic level qualifying for a profession</i></p>
<p>Teilnahme werdender Mütter <i>Participation of pregnant students</i></p>	<p>Unproblematisch (Ampel grün) <i>Not problematic (traffic light green)</i></p>

(F + AACT) Controlling, Unternehmensbewertung und Finanzierung: Vertiefung Finanzierung			
* Controlling, Company Valuation and Finance: Advanced Finance			
ECTS-Nr.	Vorlesung(en) <i>Title of Course Unit</i>	2815	Vertiefung Finanzierung <i>Advanced Finance</i> (f 3 SPO 56/57 - M - WR)
Studiengang <i>Field of Studies</i>		Masterstudiengang Wirtschaft und Recht (M.A./ M.Sc./ LL.M.) <i>Master of Business Administration and Law (M.A./ M.Sc./ LL.M.)</i>	
Modulverantwortliche <i>Course director</i>		Prof. Dr. Krüger	
ECTS-Punkte (Credits) <i>Credits</i>		3/9	
Umfang (SWS) <i>Number of semester hours</i>		2	
Status <i>Type</i>		Pflichtmodul <i>Compulsory Module</i>	
Dauer des Moduls <i>Duration</i>		1 Semester <i>1 Term</i>	
Semester <i>Term</i>		2. Semester im Voll- und Teilzeitstudium <i>2. Term (full and part-time)</i>	
Teilnahmevoraussetzungen <i>Prerequisites</i>		Grundlegende Kenntnisse der Finanzierung auf Bachelor-Niveau eines Studiums „Betriebswirtschaft und Recht“ oder „Betriebswirtschaft“. <i>Basic knowledge of finance at bachelor level (bachelor “Business and law” or “Business”).</i>	
Voraussetzungen für die Teilnahme an der Modulprüfung <i>Conditions for admission to the examination</i>		Keine <i>None</i>	
Modulprüfung <i>Type of exam</i>		- 1 schriftliche Prüfung (180 Minuten): 1/3 Vertiefung Controlling 1/3 Unternehmensbewertung 1/3 Vertiefung Finanzierung <i>Written exam (180 min.)</i> <i>1/3 Advanced Controlling</i> <i>1/3 Company Valuation</i> <i>1/3 Advanced Finance</i>	

<p>Lernergebnis/ Kompetenzen <i>Learning outcomes</i></p>	<p>Die Studierenden erwerben vertiefte Kenntnisse über Verfahren der Finanzierungsrechnung, so dass entsprechende Aufgabenstellungen selbständig gelöst werden können. Die Studenten kennen wichtige Modelle zur Bestimmung der Kapitalkosten und die zugrundeliegenden Annahmen. Sie sind in der Lage, Finanzierungsformen und -planungen in der Praxis zu bewerten. Die Studenten besitzen die Fähigkeit, die Folgen von Veränderungen der rechtlichen Rahmenbedingungen selbstständig abzuleiten. Sie sind in der Lage die Konsequenzen einer Änderung des Steuerrechts für die optimale Finanzstruktur zu bestimmen. Sie können die Finanzierungsplanung in der Praxis selbstständig bewerten und Prognosen hinsichtlich der finanzwirtschaftlichen Risiken abgeben. Die Studenten kennen die Grundlagen der Theorie asymmetrischer Information und der sich daraus ergebenden Probleme in der Finanzierung. Sie sind in der Lage, mögliche Governance-Probleme zu prognostizieren und selbstständig Verbesserungsvorschläge zu erarbeiten.</p> <p><i>Students acquire enhanced knowledge of financial calculation and are able to solve corresponding problems independently. Students know important models of capital costs and the underlying assumptions. They are capable to evaluate practical forms of financial planning. Students acquire the skill to derive autonomously the consequences of changes in the legal framework. They are able to determine the consequences of changes in the tax code on financial structure. They can evaluate corporate financial planning and independently provide an assessment of potential future risks. Students know the basics of the theory of asymmetric information and its implications for finance. They are able to diagnose governance problems and to develop improvements autonomously.</i></p>
<p>Lerninhalte <i>Content</i></p>	<p>Finanzmärkte und Finanzierungsformen Transaktionskostentheorie und Finanzintermediation Unternehmensziele Governance Finanzierungsplanung insbesondere: <ul style="list-style-type: none"> - Kapitalmarktmodell - Bedarfs- und Liquiditätsplanung - Optimierung der Kapitalstruktur (Modigliani/Miller) Finanzierung bei asymmetrischer Information und Steuern</p> <p><i>Financial markets and types of finance Transaction cost theory and financial intermediation Corporate objectives Governance Financial planning: <ul style="list-style-type: none"> - Capital market model - Budgeting and liquidity planning - Optimal capital structure (Modigliani/Miller) Finance and the role of asymmetric information and taxes</i></p>

<p>Internationalität <i>International applicability</i></p>	<p>Internationale Vergleiche von Finanzierungsformen und Kapitalstrukturen der Unternehmen</p> <p><i>International comparison of the use of financial instruments and capital structure</i></p>
<p>Lehrmaterialien <i>Bibliography</i></p>	<p>Brealey, Richard A., Myers, Stewart C., Allen, Franklin: Principles of corporate finance, 2014.</p> <p>Meggison, William L., Smart, Scott B., Graham, John R.: Financial management, Ausgabe: 3. ed., internat. ed., Mason, Ohio, South-Western, 2010.</p> <p>Bösch, Martin: Finanzwirtschaft : Investition, Finanzierung, Finanzmärkte und Steuerung, 2013.</p> <p>Deutsche Bundesbank: Finanzierungsrechnung (aktuelle Ausgabe).</p>
<p>Veranstaltungstyp/ Lehrformen <i>Forms of instruction</i></p>	<ul style="list-style-type: none"> - Seminaristischer Unterricht <i>Lecture</i> - Übung <i>Practice</i> - Fallstudien <i>Case Study</i> - Geleitete Literaturrecherche <i>Instructed research</i>
<p>Einzelveranstaltungen des Moduls <i>Workload per Course Unit</i></p>	<p>Vertiefung Controlling (2 SWS) / (3 ECTS) (Kontaktzeit 30h/Selbststudium 60h/ Workload 90h)</p> <p>Unternehmensbewertung (2 SWS) / (3 ECTS) (Kontaktzeit 30h/Selbststudium 60h/ Workload 90h)</p> <p>Vertiefung Finanzierung (2 SWS) / (3 ECTS) (Kontaktzeit 30h/Selbststudium 60h/ Workload 90h)</p> <p><i>Advanced Controlling (2 SWS) / (3 ECTS) (contact time 30h/self-study 60h/ Workload 90h)</i></p> <p><i>Company Valuation (2 SWS) / (3 ECTS) (contact time 30h/self-study 60h/ Workload 90h)</i></p> <p><i>Advanced Finance (2 SWS) / (3 ECTS) (contact time 30h/self-study 60h/ Workload 90h)</i></p>
<p>Arbeitsaufwand (h)/ Gesamtworkload des Moduls <i>Workload</i></p>	<p>Controlling, Unternehmensbewertung und Finanzierung (6 SWS) / (9 ECTS) (Kontaktzeit 90h/Selbststudium 180h/ Workload 270h)</p>

	<p>Controlling, Company Valuation and Finance (6 SWS) / (9 ECTS) (contact time 90h/self-study 180h/ Workload 270h)</p>
<p>Unterrichts-/Lehrsprache <i>Language of instruction</i></p>	<p>Deutsch German</p>
<p>Häufigkeit des Angebots <i>Availability</i></p>	<p>Jedes Studienjahr im Wintersemester. Every winter term</p>
<p>Verwendbarkeit im weiteren Studienverlauf / Level <i>Further applicability</i></p>	<p>Eine Masterarbeit kann sich sinnvollerweise anschließen. A subsequent master thesis makes sense. Berufsqualifizierendes akademisches Niveau. Academic level qualifying for a profession</p>
<p>Teilnahme werdender Müt- ter <i>Participation of pregnant students</i></p>	<p>Unproblematisch (Ampel grün) Not problematic (traffic light green)</p>

(F) Schwerpunkt Finance: Fixed Income			
*Specialization Finance: Fixed Income			
ECTS-Nr.	Vorlesung(en) <i>Title of Course Unit</i>	2816	Fixed Income Fixed Income (g 1.1 SPO 56/57 - M - WR)
Studiengang <i>Field of Studies</i>		Masterstudiengang Wirtschaft und Recht (M.A./ M.Sc.) Master of Business Administration and Law (M.A./ M.Sc.)	
Modulverantwortliche <i>Course director</i>		Prof. Dr. Seitz	
ECTS-Punkte (Credits) <i>Credits</i>		3/15	
Umfang (SWS) <i>Number of semester hours</i>		2	
Status <i>Type</i>		Wahlpflichtmodul (Finance) Elective Compulsory (Finance)	
Dauer des Moduls <i>Duration</i>		1 Semester 1 Term	
Semester <i>Term</i>		2. Semester Vollzeitstudium 4. Semester Teilzeitstudium 2. Term (full time) 4. Term (part-time)	
Teilnahmevoraussetzungen <i>Prerequisites</i>		<p>Kenntnisse aus dem Bereich „Finance“ auf Bachelor-Niveau eines Studiums „Betriebswirtschaft und Recht“ oder „Betriebswirtschaft“.</p> <p>Empfehlung: Die Module „Empirische Wirtschafts- und Finanzanalyse“, sowie „Investition, Führung und Ethik, strategisches Management“ sollten erfolgreich abgeschlossen sein.</p> <p>Knowledge from the field of "Finance" at Bachelor level of a study programme "Business Administration and Law" or "Business Administration".</p> <p>Recommendation: The modules "Empirical Economic and Financial Analysis" and "Investment, Leadership and Ethics, Strategic Management" should have been successfully completed.</p>	
Voraussetzungen für die Teilnahme an der Modulprüfung <i>Conditions for admission to the examination</i>		Keine None	

<p>Modulprüfung <i>Type of exam</i></p>	<p>- 1 Schriftliche Prüfung (180 Minuten) zu je 1/3: Fixed Income Derivate Empirische Analyse der Finanzmärkte</p> <p><i>Written exam (180 min.) 1/3 per each compulsory: Fixed Income Derivate Empirical Analysis of Financial Markets</i></p>
<p>Lernergebnis/ Kompetenzen <i>Learning outcomes</i></p>	<p>Die Studierenden kennen die wichtigsten Fixed-Income-Märkte mit ihren institutionellen Charakteristika, wichtigsten Teilnehmern und Produkten. Sie können verschiedene Zinsmaße kritisch analysieren. Zinsniveaus und Zinsrisiken können beurteilt werden. Verschiedene Zinsstrukturen können hinsichtlich Bedeutung und Aussagekraft untersucht werden.</p> <p><i>The students know the most important fixed income markets with their institutional characteristics, most important participants and products. They can critically analyse different interest rate measures. Interest rate levels and interest rate risks can be assessed. Different interest rate structures can be examined with regard to their significance and informative value.</i></p>
<p>Lerninhalte <i>Content</i></p>	<p>Erklärung und Berechnung verschiedener Zinsbegriffe (Yield to Maturity und Konzept des Gegenwartswertes, Implied Forward Rates, Unterschied Nominal- und Realzinsen,...); Zinsrisiken und Duration, Zinsbestimmung, Zinsstruktur</p> <p><i>Explanation and calculation of various interest rate concepts (yield to maturity and concept of present value, implied forward rates, difference between nominal and real interest rates,...); interest rate risks and duration, interest rate determination, interest rate structure</i></p>
<p>Internationalität <i>International applicability</i></p>	<p>Skript und Literatur größtenteils auf Englisch; Analyse internationaler Bondsmärkte</p> <p><i>Script and literature mostly in English; analysis of international bond markets.</i></p>
<p>Lehrmaterialien <i>Bibliography</i></p>	<p>Skript und Literatur; Internet Nutzung des Lernmanagementsystems „Moodle“.</p>
<p>Veranstaltungstyp/ Lehrformen <i>Forms of instruction</i></p>	<p>- Seminaristischer Unterricht <i>Lecture</i></p> <p>- Übung <i>Practice</i></p> <p>- Fallstudien <i>Case Study</i></p>

<p>Einzelveranstaltungen des Moduls <i>Workload per Course Unit</i></p>	<p>Fixed Income (2 SWS) / (3 ECTS) (Kontaktzeit 30h/Selbststudium 60h/ Workload 90h)</p> <p>Derivate (2 SWS) / (3 ECTS) (Kontaktzeit 30h/Selbststudium 60h/ Workload 90h)</p> <p>Empirische Analyse der Finanzmärkte (2 SWS) / (3 ECTS) (Kontaktzeit 30h/Selbststudium 60h/ Workload 90h)</p> <p>Workshop Portfoliomanagement (2 SWS) / (3 ECTS) (Kontaktzeit 30h/Selbststudium 60h/ Workload 90h)</p> <p>Workshop Finance (2 SWS) / (3 ECTS) (Kontaktzeit 30h/Selbststudium 60h/ Workload 90h)</p> <p><i>Fixed Income</i> (2 SWS) / (3 ECTS) (contact time 30 h/self-study 60 h/ Workload 90 h)</p> <p><i>Derivate</i> (2 SWS) / (3 ECTS) (contact time 30 h/self-study 60 h/ Workload 90 h)</p> <p><i>Empirical Analysis of Financial Markets</i> (2 SWS) / (3 ECTS) (contact time 30 h/self-study 60 h/ Workload 90 h)</p> <p><i>Workshop: Portfoliomanagement</i> (2 SWS) / (3 ECTS) (contact time 30 h/self-study 60 h/ Workload 90 h)</p> <p><i>Workshop Finance</i> (2 SWS) / (3 ECTS) (contact time 30 h/self-study 60 h/ Workload 90 h)</p>
<p>Arbeitsaufwand (h)/ Gesamtworkload des Moduls <i>Workload</i></p>	<p>Schwerpunkt Finance (10 SWS) / (15 ECTS) (Kontaktzeit 150h/Selbststudium 300h/ Workload 450h)</p> <p><i>Specialization Finance</i> (10 SWS) / (15 ECTS) (contact time 150 h/self-study 300 h/ Workload 450 h)</p>
<p>Unterrichts-/Lehrsprache <i>Language of instruction</i></p>	<p>Deutsch/ Englisch <i>German/ English</i></p>
<p>Häufigkeit des Angebots <i>Availability</i></p>	<p>Jedes Studienjahr im Wintersemester. <i>Every winter term</i></p>
<p>Verwendbarkeit im weiteren Studienverlauf / Level <i>Further applicability</i></p>	<p>Eine Masterarbeit kann sich sinnvollerweise anschließen. <i>A subsequent master thesis makes sense.</i></p>



	Berufsqualifizierendes akademisches Niveau. <i>Academic level qualifying for a profession</i>
Teilnahme werdender Mütter <i>Participation of pregnant students</i>	Unproblematisch (Ampel grün) <i>Not problematic (traffic light green)</i>

(F) Schwerpunkt Finance: Derivate			
*Specialization Finance: Derivate			
ECTS-Nr.	Vorlesung(en) <i>Title of Course Unit</i>	2817	Derivate Derivate (g 1.2 SPO 56/57 - M - WR)
Studiengang <i>Field of Studies</i>		Masterstudiengang Wirtschaft und Recht (M.A./ M.Sc.) Master of Business Administration and Law (M.A./ M.Sc.)	
Modulverantwortliche <i>Course director</i>		Prof. Dr. Rottmann	
ECTS-Punkte (Credits) <i>Credits</i>		3/15	
Umfang (SWS) <i>Number of semester hours</i>		2	
Status <i>Type</i>		Wahlpflichtmodul (Finance) Elective Compulsory (Finance)	
Dauer des Moduls <i>Duration</i>		1 Semester 1 Term	
Semester <i>Term</i>		2. Semester Vollzeitstudium 4. Semester Teilzeitstudium 2. Term (full time) 4. Term (part-time)	
Teilnahmevoraussetzungen <i>Prerequisites</i>		<p>Kenntnisse aus dem Bereich „Finance“ auf Bachelor-Niveau eines Studiums „Betriebswirtschaft und Recht“ oder „Betriebswirtschaft“.</p> <p>Empfehlung: Erfolgreich abgeschlossene Mastermodule „Regressionsanalyse“, „Zeitreihenanalyse“, „Vertiefung Investition“ und Teilnahme an der Blockveranstaltung „Devisenmärkte und Wechselkursabsicherungen“.</p> <p>Knowledge from the field of "Finance" at Bachelor level of a study programme "Business Administration and Law" or "Business Administration".</p> <p>Recommendation: Successfully completed Master's modules "Regression Analysis", "Time Series Analysis", "Advanced Investment" and participation in the block course "Foreign Exchange Markets and Exchange Rate Hedging".</p>	
Voraussetzungen für die Teilnahme an der Modulprüfung <i>Conditions for admission to the examination</i>		Keine None	

<p>Modulprüfung <i>Type of exam</i></p>	<ul style="list-style-type: none"> - 1 Schriftliche Prüfung (180 Minuten) zu je 1/3: Fixed Income Derivate Empirische Analyse der Finanzmärkte <i>Written exam (180 min.) 1/3 per each compulsory: Fixed Income Derivate Empirical Analysis of Financial Markets</i>
<p>Lernergebnis/ Kompetenzen <i>Learning outcomes</i></p>	<p>Die Studierenden sind in der Lage die gesellschaftliche Bedeutung und die Funktionsweise von Options-, Forward- und Futures-Märkten zu beurteilen. Außerdem beherrschen sie verschiedene Modelle für die Preisbildung von derivativen Finanzmarktinstrumenten. Die Teilnehmer können auch die Schwächen der einzelnen Modelle identifizieren. Sie können strukturierte Finanzprodukte kritisch analysieren und bewerten. Die Teilnehmer können Derivate gezielt zur Risikosteuerung auf verschiedenen Märkten oder ökonomisch relevanter Ereignisse einsetzen.</p> <p><i>The students are able to assess the social significance and the functioning of options, forward and futures markets. They also master various models for the pricing of derivative financial market instruments. The participants can also identify the weaknesses of the individual models. They can critically analyse and evaluate structured financial products. The participants can use derivatives specifically for risk management on different markets or economically relevant events.</i></p>
<p>Lerninhalte <i>Content</i></p>	<ul style="list-style-type: none"> - Preisbildung für Forward und Futures auf Finanz-, Rohstoff- und Agrarmärkten. - Preisbildung für Optionen (Black-Scholes-Merton Modell, Binomialmodelle) - Analyse exotischer Optionen - (Cross-) Hedging mit Futures, Optionen und exotischen Derivaten. - Sensitivitäten von Optionspreisen (die „Greeks“) und Optionsarbitrage - Implizite Volatilitäten und Volatility Smiles - Financial Engineering: Bewertung von Wandelanleihen, Aktienanleihen mit und ohne Barrieren und anderen strukturierten Produkten
<p>Internationalität <i>International applicability</i></p>	<p>Skripte und Literatur größtenteils auf Englisch. Internationale Anwendungsbeispiele und Fallstudien.</p>
<p>Lehrmaterialien <i>Bibliography</i></p>	<ul style="list-style-type: none"> - Nutzung des Lernmanagementsystems „Blackboard“ ergänzt um Gastvorträge. - Bodie, Z., Kane, A., Marcus, A. J., Investments, McGraw-Hill.



	<ul style="list-style-type: none">- Hofmann, M., Rottmann, H., Die Bewertung von Aktienanleihen mit Barriere und die Schätzung der Volatilität, WiSt - Wirtschaftswissenschaftliches Studium Jahrgang 45/11, S. 590 - 596, 2016.- Hull, J, Options, Futures and other Derivatives, Pearson Education.- McDonald, R. L., Derivatives Markets, Pearson Education.- Rottmann, H., Seitz, F., Was die Credit Spreads in Deutschland bestimmt, Börsenzeitung Nr.9, S.19, 2009
Veranstaltungstyp/ Lehrformen <i>Forms of instruction</i>	<ul style="list-style-type: none">- Seminaristischer Unterricht <i>Lecture</i>- Übung <i>Practice</i>- Fallstudien <i>Case Study</i>- Geleitete Literaturrecherche <i>Instructed research</i>
Einzelveranstaltungen des Moduls <i>Workload per Course Unit</i>	Fixed Income (2 SWS) / (3 ECTS) (Kontaktzeit 30h/Selbststudium 60h/ Workload 90h) Derivate (2 SWS) / (3 ECTS) (Kontaktzeit 30h/Selbststudium 60h/ Workload 90h) Empirische Analyse der Finanzmärkte (2 SWS) / (3 ECTS) (Kontaktzeit 30h/Selbststudium 60h/ Workload 90h) Workshop Portfoliomanagement (2 SWS) / (3 ECTS) (Kontaktzeit 30h/Selbststudium 60h/ Workload 90h) Workshop Finance (2 SWS) / (3 ECTS) (Kontaktzeit 30h/Selbststudium 60h/ Workload 90h) <i>Fixed Income</i> <i>(2 SWS) / (3 ECTS)</i> <i>(contact time 30 h/self-study 60 h/ Workload 90 h)</i> <i>Derivate</i> <i>(2 SWS) / (3 ECTS)</i> <i>(contact time 30 h/self-study 60 h/ Workload 90 h)</i> <i>Empirical Analysis of Financial Markets</i> <i>(2 SWS) / (3 ECTS)</i> <i>(contact time 30 h/self-study 60 h/ Workload 90 h)</i> <i>Workshop: Portfoliomanagement</i> <i>(2 SWS) / (3 ECTS)</i> <i>(contact time 30 h/self-study 60 h/ Workload 90 h)</i>

	<p>Workshop Finance (2 SWS) / (3 ECTS) (contact time 30 h/self-study 60 h/ Workload 90 h)</p>
<p>Arbeitsaufwand (h)/ Gesamtworkload des Moduls <i>Workload</i></p>	<p>Schwerpunkt Finance (10 SWS) / (15 ECTS) (Kontaktzeit 150h/Selbststudium 300h/ Workload 450h)</p> <p>Specialization Finance (10 SWS) / (15 ECTS) (contact time 150 h/self-study 300 h/ Workload 450 h)</p>
<p>Unterrichts-/Lehrsprache <i>Language of instruction</i></p>	<p>Deutsch German</p>
<p>Häufigkeit des Angebots <i>Availability</i></p>	<p>Jedes Studienjahr im Wintersemester. Every winter term</p>
<p>Verwendbarkeit im weiteren Studienverlauf / Level <i>Further applicability</i></p>	<p>Eine Masterarbeit kann sich sinnvollerweise anschließen. A subsequent master thesis makes sense.</p> <p>Berufsqualifizierendes akademisches Niveau. Academic level qualifying for a profession</p>
<p>Teilnahme werdender Müt- ter <i>Participation of pregnant students</i></p>	<p>Unproblematisch (Ampel grün) Not problematic (traffic light green)</p>

(F) Schwerpunkt Finance: Empirische Analyse der Finanzmärkte			
*Specialization Finance: Empirical Analysis of Financial Markets			
ECTS-Nr.	Vorlesung(en) <i>Title of Course Unit</i>	2818	Empirische Analyse der Finanzmärkte Empirical Analysis of Financial Markets (g 1.3 SPO 56/57 - M - WR)
Studiengang <i>Field of Studies</i>		Masterstudiengang Wirtschaft und Recht (M.A./ M.Sc.) Master of Business Administration and Law (M.A./ M.Sc.)	
Modulverantwortliche <i>Course director</i>		Prof. Dr. Rottmann	
ECTS-Punkte (Credits) <i>Credits</i>		3/15	
Umfang (SWS) <i>Number of semester hours</i>		2	
Status <i>Type</i>		Wahlpflichtmodul (Finance) Elective Compulsory (Finance)	
Dauer des Moduls <i>Duration</i>		1 Semester 1 Term	
Semester <i>Term</i>		2. Semester Vollzeitstudium 4. Semester Teilzeitstudium 2. Term (full time) 4. Term (part-time)	
Teilnahmevoraussetzungen <i>Prerequisites</i>		<p>Kenntnisse aus dem Bereich „Finance“ auf Bachelor-Niveau eines Studiums „Betriebswirtschaft und Recht“ oder „Betriebswirtschaft“.</p> <p>Empfehlung: Erfolgreich abgeschlossene Mastermodule „Regressionsanalyse“, „Zeitreihenanalyse“, „Vertiefung Investition“ und Teilnahme an der Blockveranstaltung „Devisenmärkte und Wechselkursabsicherungen“.</p> <p>Knowledge from the field of "Finance" at Bachelor level of a study programme "Business Administration and Law" or "Business Administration".</p> <p>Recommendation: Successfully completed Master's modules "Regression Analysis", "Time Series Analysis", "Advanced Investment" and participation in the block course "Foreign Exchange Markets and Exchange Rate Hedging".</p>	
Voraussetzungen für die Teilnahme an der Modulprüfung <i>Conditions for admission to the examination</i>		Keine None	

<p>Modulprüfung <i>Type of exam</i></p>	<ul style="list-style-type: none"> - 1 Schriftliche Prüfung (180 Minuten) zu je 1/3: Fixed Income Derivate Empirische Analyse der Finanzmärkte <i>Written exam (180 min.) 1/3 per each compulsory: Fixed Income Derivate Empirical Analysis of Financial Markets</i>
<p>Lernergebnis/ Kompetenzen <i>Learning outcomes</i></p>	<p>Die Studierenden beherrschen verschiedene statistische Methoden zur Analyse von Finanzmarktdaten und zur Messung des Risikos. Insbesondere können die Teilnehmer Renditen mit Methoden der modernen Zeitreihenanalyse analysieren. Auch die verschiedenen Modelle zur Schätzung der bedingten Varianz können sie beurteilen, selbst schätzen und in die praktische VaR Berechnung integrieren. Die Studierenden können selbstständig Performanceanalysen durchführen.</p> <p><i>Students master various statistical methods for analysing financial market data and measuring risk. In particular, the participants can analyse returns with methods of modern time series analysis. They can also assess the various models for estimating the conditional variance, estimate them themselves and integrate them into the practical VaR calculation. The students can carry out performance analyses independently.</i></p>
<p>Lerninhalte <i>Content</i></p>	<ul style="list-style-type: none"> - Risikomessung: Schätzung von Volatilitäten, Schiefe, Shortfallrisikomaße, Tracking Error, Value at Risk usw. - Anwendung verschiedener Regressionsmodelle auf Finanzmärkten: Schätzung und Interpretation der Modelle, Spezifikationstests - Zeitreihenmodelle auf Finanzmärkten: ARMA Modelle, Kointegrationsbeziehungen auf Finanzmärkten - Exponentiell gleitender Durchschnitt, ARCH und verschiedene GARCH Modelle - Hybride VaR Modelle - Praktische Portfoliooptimierung und der Einsatz von Indexmodellen - Performancemessung: Verfahren der mehrdimensionalen Performancemessung bei Berücksichtigung des systematischen oder gesamten Risikos, Messung von Timing- und Selektionsfähigkeiten usw.
<p>Internationalität <i>International applicability</i></p>	<p>Analyse internationaler Wertpapiermärkte und Verwendung internationaler Paneldatensätze von Aktien-, Bond- und Rohstoffmärkten Skripte, Literatur und Handbücher auf Englisch.</p>

<p>Lehrmaterialien <i>Bibliography</i></p>	<ul style="list-style-type: none"> - Ökonometrie Software: STaTa - Auer, B. Rottmann, H., Statistik und Ökonometrie für Wirtschaftswissenschaftler. Eine anwendungsorientierte Einführung. 3. Auflage, Gabler Verlag, Wiesbaden 2020. - Auer, B. Rottmann, H., Ein Überblick über die lineare Regression, WiSt - Wirtschaftswissenschaftliches Studium Jahrgang 39/11, S. 549 -554, 2010. - Bodie, Z., Kane, A., Marcus, A. J., Investments, McGraw-Hill. - Hill, R. C., Griffiths, W. E., Lim, G. C., Principles of Econometrics, Wiley.
<p>Veranstaltungstyp/ Lehrformen <i>Forms of instruction</i></p>	<ul style="list-style-type: none"> - Seminaristischer Unterricht <i>Lecture</i> - Übung <i>Practice</i> - Fallstudien <i>Case Study</i> - Workshop - Geleitete Literaturrecherche <i>Instructed research</i>
<p>Einzelveranstaltungen des Moduls <i>Workload per Course Unit</i></p>	<p>Fixed Income (2 SWS) / (3 ECTS) (Kontaktzeit 30h/Selbststudium 60h/ Workload 90h)</p> <p>Derivate (2 SWS) / (3 ECTS) (Kontaktzeit 30h/Selbststudium 60h/ Workload 90h)</p> <p>Empirische Analyse der Finanzmärkte (2 SWS) / (3 ECTS) (Kontaktzeit 30h/Selbststudium 60h/ Workload 90h)</p> <p>Workshop Portfoliomanagement (2 SWS) / (3 ECTS) (Kontaktzeit 30h/Selbststudium 60h/ Workload 90h)</p> <p>Workshop Finance (2 SWS) / (3 ECTS) (Kontaktzeit 30h/Selbststudium 60h/ Workload 90h)</p> <p><i>Fixed Income</i> (2 SWS) / (3 ECTS) (contact time 30 h/self-study 60 h/ Workload 90 h)</p> <p><i>Derivate</i> (2 SWS) / (3 ECTS) (contact time 30 h/self-study 60 h/ Workload 90 h)</p> <p><i>Empirical Analysis of Financial Markets</i> (2 SWS) / (3 ECTS) (contact time 30 h/self-study 60 h/ Workload 90 h)</p>

	<p>Workshop: Portfoliomanagement (2 SWS) / (3 ECTS) (contact time 30 h/self-study 60 h/ Workload 90 h)</p> <p>Workshop Finance (2 SWS) / (3 ECTS) (contact time 30 h/self-study 60 h/ Workload 90 h)</p>
<p>Arbeitsaufwand (h)/ Gesamtworkload des Moduls <i>Workload</i></p>	<p>Schwerpunkt Finance (10 SWS) / (15 ECTS) (Kontaktzeit 150h/Selbststudium 300h/ Workload 450h)</p> <p>Specialization Finance (10 SWS) / (15 ECTS) (contact time 150 h/self-study 300 h/ Workload 450 h)</p>
<p>Unterrichts-/Lehrsprache <i>Language of instruction</i></p>	<p>Deutsch German</p>
<p>Häufigkeit des Angebots <i>Availability</i></p>	<p>Jedes Studienjahr im Wintersemester. <i>Every winter term</i></p>
<p>Verwendbarkeit im weiteren Studienverlauf / Level <i>Further applicability</i></p>	<p>Eine Masterarbeit kann sich sinnvollerweise anschließen. <i>A subsequent master thesis makes sense.</i></p> <p>Berufsqualifizierendes akademisches Niveau. <i>Academic level qualifying for a profession</i></p>
<p>Teilnahme werdender Mütter <i>Participation of pregnant students</i></p>	<p>Unproblematisch (Ampel grün) <i>Not problematic (traffic light green)</i></p>

(F) Schwerpunkt Finance: Workshop Portfoliomanagement			
*Specialization Finance: Workshop Portfoliomanagement			
ECTS-Nr.	Vorlesung(en) <i>Title of Course Unit</i>	2832	Workshop Portfoliomanagement <i>Workshop: Portfoliomanagement</i> (g 1.4 SPO 56/57 - M - WR)
Studiengang <i>Field of Studies</i>		Masterstudiengang Wirtschaft und Recht (M.A./ M.Sc.) <i>Master of Business Administration and Law (M.A./ M.Sc.)</i>	
Modulverantwortliche <i>Course director</i>		Prof. Dr. Schulz	
ECTS-Punkte (Credits) <i>Credits</i>		3/15	
Umfang (SWS) <i>Number of semester hours</i>		2	
Status <i>Type</i>		Wahlpflichtmodul (Finance) <i>Elective Compulsory (Finance)</i>	
Dauer des Moduls <i>Duration</i>		1 Semester <i>1 Term</i>	
Semester <i>Term</i>		2. Semester Vollzeitstudium 4. Semester Teilzeitstudium <i>2. Term (full time)</i> <i>4. Term (part-time)</i>	
Teilnahmevoraussetzungen <i>Prerequisites</i>		Empfehlung: Finance- und Statistikkenntnisse auf Bachelor-Niveau <i>Recommendation: Finance and statistics on bachelor level</i>	
Voraussetzungen für die Teilnahme an der Modulprüfung <i>Conditions for admission to the examination</i>		Keine <i>None</i>	
Modulprüfung <i>Type of exam</i>		<ul style="list-style-type: none"> - Schriftliche Prüfung (90 min) Workshop Portfoliomanagement <i>Written exam (90 min)</i> <i>Workshop Portfoliomanagement</i> - Zusätzlich Freiwillige Bonusleistungen (i.S.v. §14 APO): Erfolgreiche Erstellung eines Lernvideos bzw. erfolgreiche Bearbeitung einer Excel-/R-Fallstudie im Laufe des Semesters (der organisatorische Ablauf wird zu Beginn des Semesters bekanntgegeben) <i>Additional voluntary bonus achievements (in the sense of §14 APO): Successful completion of one digital tutorial or</i> 	



	<p>one Excel-/R-Case Study in the course of the semester (the organizational procedure will be announced at the beginning of the semester)</p>
<p>Lernergebnis/ Kompetenzen <i>Learning outcomes</i></p>	<p>Die Studierenden können verschiedene Rendite- und Risikokennzahlen berechnen und deren Vor- und Nachteile erläutern. Zudem sind sie dazu im Stande, das Risiko eines Investitionsvorhabens mit Hilfe von Nutzenfunktionen und Indifferenzkurven zu quantifizieren und Hintergründe zur Notwendigkeit wirkungsvoller Portfoliomanagementansätze darzulegen. Sie sind in der Lage die optimale Zusammensetzung eines Portfolios unter Anwendung verschiedener Verfahren aus dem Bereich der linearen Algebra zu ermitteln und die verwendeten Ansätze zu bewerten und zu interpretieren. Die Teilnehmenden können unter Zuhilfenahme eines Tabellenkalkulationsprogramms sowie unter Berücksichtigung verschiedener Investor spezifischer Zielsetzungen eine optimale Portfolioallokation bestimmen und sind dabei auch in der Lage, den Excel-Solver © adäquat anzuwenden.</p> <p>Die Studierenden können die Wirkung von Portfoliomanagementansätzen kritisch reflektieren und sie verantwortungsvoll zur finanzwirtschaftlichen Problemlösung einsetzen.</p> <p>Students can quantify various risk/return measures and are able to explain their advantages and disadvantages. In addition, students learn to evaluate the risk of a project by using utility functions and indifference curves. Furthermore they are taught to recognize the necessity of effective portfolio management approaches in non-normal times. Students are able to determine the optimal composition of a portfolio using various methods from the field of linear algebra and to evaluate and interpret the approaches used. By taking into account various investor-specific objectives, the students can determine optimal portfolio allocations and are able to apply the Excel solver © adequately.</p> <p>Students can critically reflect the impact of portfolio management approaches and use them responsibly for solving financial problems.</p>
<p>Lerninhalte <i>Content</i></p>	<p>Die Studierenden sollen mit den nachfolgend genannten Aspekten des Portfoliomanagements vertraut gemacht werden:</p> <ul style="list-style-type: none">- Statistische und theoretische Grundlagen des Portfoliomanagements- Kapitalmärkte und die Bewertung von Risiko<ul style="list-style-type: none">- Risiko und Risikoaversion- Nutzenfunktionen und Indifferenzkurven- Risikoneigung und Portfolioermittlung- Optimale Portfolioallokation<ul style="list-style-type: none">- Allokationsentscheidung bei zwei riskanten Anlagen



	<ul style="list-style-type: none">- Allokationsentscheidungen bei zwei riskanten und einer risikolosen Anlage- Diversifikation und Portfoliorisiko- Allokationsentscheidungen bei n riskanten Anlagen- Tobin-Separation <p>Students learn the following topics:</p> <ul style="list-style-type: none">- Statistical and theoretical basics of modern portfolio management approaches- Capital markets and the Evaluation of Risk<ul style="list-style-type: none">- Risk and Risk Aversion- Utility Functions and Indifference Curves- Risk Appetite- Optimal Portfolio Allocation<ul style="list-style-type: none">- Portfolio Allocation based on two risky assets- Portfolio Allocation based on two risky assets and one risk-free asset- Risk reduction by using diversification- Portfolio Allocation based on n risky assets- Tobin Separation
<p>Internationalität <i>International applicability</i></p>	<p>Anlageentscheidungen werden verstärkt im internationalen Kontext getätigt. Diesem Umstand wird in dieser Veranstaltung im besonderen Maße Rechnung getragen.</p> <p><i>Investment decisions are made intensively in an international context, which is taken into account in this lecture.</i></p>
<p>Lehrmaterialien <i>Bibliography</i></p>	<ul style="list-style-type: none">- Bodie, Z., Kane, A., Marcus, A. (2014): Investments, McGraw Hill, 10th Global Edition, New York- Berk, J., DeMarzo, P.: Grundlagen der Finanzwirtschaft, Pearson Verlag- Brealey, Myers, Allen: Corporate Finance, McGraw Hill- Breuer, W., Gürtler M., Schuhmacher F.: Portfoliomanagement I: Grundlagen, Gabler Verlag- Bruns, C., Meyer-Bullerdieck, F.: Professionelles Portfoliomanagement, Schäffer-Pöschl Verlag- Dichtl, H., Kleeberg, J., Schlenger, C.: Handbuch Asset Allocation, Uhlenbruch Verlag- Meucci, A.: Risk and Asset Allocation, Springer Verlag- Perridon, L., Steiner, M., Rathgeber, A.: Finanzwirtschaft der Unternehmung, München- Poddig, T.: Portfoliomanagement: Konzepte und Strategien, Uhlenbruch Verlag- Spremann, K.: Portfoliomanagement, Oldenbourg Verlag- Steiner, M., Bruns, C., Stöckl, S.: Wertpapiermanagement, Schäffer-Pöschl Verlag- Mondello, E. (2013): Portfoliomanagement: Theorie und Anwendungsbeispiele, SpringerGabler, Wiesbaden

<p>Veranstaltungstyp/ Lehrformen <i>Forms of instruction</i></p>	<ul style="list-style-type: none"> - Seminaristischer Unterricht <i>Lecture</i> - Übung <i>Practice</i> - Fallstudien <i>Case Study</i> - Geleitete Literaturrecherche <i>Instructed research</i>
<p>Einzelveranstaltungen des Moduls <i>Workload per Course Unit</i></p>	<p>Fixed Income (2 SWS) / (3 ECTS) (Kontaktzeit 30h/Selbststudium 60h/ Workload 90h)</p> <p>Derivate (2 SWS) / (3 ECTS) (Kontaktzeit 30h/Selbststudium 60h/ Workload 90h)</p> <p>Empirische Analyse der Finanzmärkte (2 SWS) / (3 ECTS) (Kontaktzeit 30h/Selbststudium 60h/ Workload 90h)</p> <p>Workshop Portfoliomanagement (2 SWS) / (3 ECTS) (Kontaktzeit 30h/Selbststudium 60h/ Workload 90h)</p> <p>Workshop Finance (2 SWS) / (3 ECTS) (Kontaktzeit 30h/Selbststudium 60h/ Workload 90h)</p> <p><i>Fixed Income</i> (2 SWS) / (3 ECTS) (contact time 30 h/self-study 60 h/ Workload 90 h)</p> <p><i>Derivate</i> (2 SWS) / (3 ECTS) (contact time 30 h/self-study 60 h/ Workload 90 h)</p> <p><i>Empirical Analysis of Financial Markets</i> (2 SWS) / (3 ECTS) (contact time 30 h/self-study 60 h/ Workload 90 h)</p> <p><i>Workshop Portfoliomanagement</i> (2 SWS) / (3 ECTS) (contact time 30 h/self-study 60 h/ Workload 90 h)</p> <p><i>Workshop Finance</i> (2 SWS) / (3 ECTS) (contact time 30 h/self-study 60 h/ Workload 90 h)</p>
<p>Arbeitsaufwand (h)/ Gesamtworkload des Moduls <i>Workload</i></p>	<p>Schwerpunkt Finance (10 SWS) / (15 ECTS) (Kontaktzeit 150h/Selbststudium 300h/ Workload 450h)</p>

	Specialization Finance (10 SWS) / (15 ECTS) (contact time 150 h/self-study 300 h/ Workload 450 h)
Unterrichts-/Lehrsprache <i>Language of instruction</i>	Deutsch German
Häufigkeit des Angebots <i>Availability</i>	Jedes Studienjahr im Wintersemester. Every winter term
Verwendbarkeit im weiteren Studienverlauf / Level <i>Further applicability</i>	Eine Masterarbeit kann sich sinnvollerweise anschließen. A subsequent master thesis makes sense. Berufsqualifizierendes akademisches Niveau. Academic level qualifying for a profession
Teilnahme werdender Mütter <i>Participation of pregnant students</i>	Unproblematisch (Ampel grün) Not problematic (traffic light green)

(F) Schwerpunkt Finance: Workshop Finance			
*Specialization Finance: Workshop Finance			
ECTS-Nr.	Vorlesung(en) <i>Title of Course Unit</i>	2820	Workshop Finance <i>Workshop Finance</i> (g 1.5 SPO 56/57 - M - WR)
Studiengang <i>Field of Studies</i>		Masterstudiengang Wirtschaft und Recht (M.A./ M.Sc.) <i>Master of Business Administration and Law (M.A./ M.Sc.)</i>	
Modulverantwortliche <i>Course director</i>		Prof. Dr. Webersinke / Prof. Dr. Seitz	
ECTS-Punkte (Credits) <i>Credits</i>		3/15	
Umfang (SWS) <i>Number of semester hours</i>		2	
Status <i>Type</i>		Wahlpflichtmodul (Finance) <i>Elective Compulsory (Finance)</i>	
Dauer des Moduls <i>Duration</i>		1 Semester <i>1 Term</i>	
Semester <i>Term</i>		2. Semester Vollzeitstudium 4. Semester Teilzeitstudium <i>2. Term (full time)</i> <i>4. Term (part-time)</i>	
Teilnahmevoraussetzungen <i>Prerequisites</i>		<p>Kenntnisse aus dem Bereich „Finance“ auf Bachelor-Niveau eines Studiums „Betriebswirtschaft und Recht“ oder „Betriebswirtschaft“</p> <p>Empfehlung: Die Module „Empirische Wirtschafts- und Finanzanalyse“ sowie „Volkswirtschaftslehre, Investition, Führung und Ethik“ sollten erfolgreich abgeschlossen sein.</p> <p><i>Knowledge from the field of "Finance" at Bachelor level of a study programme "Business Administration and Law" or "Business Administration".</i></p> <p><i>Recommendation: The modules "Empirical Economic and Financial Analysis" and "Economics, Investment, Leadership and Ethics" should have been successfully completed.</i></p>	
Voraussetzungen für die Teilnahme an der Modulprüfung <i>Conditions for admission to the examination</i>		Keine <i>None</i>	

<p>Modulprüfung <i>Type of exam</i></p>	<p>- Projektarbeit oder Studienarbeit mit mündlicher Präsentation (mind. 20 Min) und Mitarbeit Workshop Finance</p> <p><i>Research/ Working paper incl. presentation (20 min) Workshop Finance</i></p>
<p>Lernergebnis/ Kompetenzen <i>Learning outcomes</i></p>	<p>Im Workshop Finance werden aktuelle ENTWICKLUNGEN auf den Finanzmärkten sowie verschieden Themen aus dem gesamten Bereich Finance behandelt.</p> <p>Nach der Veranstaltung sind die Studierenden in der Lage (fachliche, methodische, persönliche Kompetenzen):</p> <ol style="list-style-type: none"> 1. Eine kritische Analyse der aktuellen Literatur (inkl. Theorien und empirische Methoden) durchzuführen. 2. Selbstständig die im Studium erlernten Fähigkeiten und Fertigkeiten auf aktuelle finanz- und wirtschaftspolitische Fragestellungen anzuwenden und dabei in interdisziplinären Dimensionen zu denken. 3. Wirtschaftliche Fragestellungen im Team aufzuarbeiten, zu erörtern und zu präsentieren. <p><i>In the Finance workshop, current DEVELOPMENTS on the financial markets as well as various topics from the entire field of finance are dealt with.</i></p> <p><i>After the course, students will be able to (professional, methodological, personal competences):</i></p> <ol style="list-style-type: none"> 1. carry out a critical analysis of the current literature (incl. theories and empirical methods). 2. independently apply the skills and abilities acquired in the course of study to current financial and economic policy issues, thinking in interdisciplinary dimensions. 3. to work on economic issues in a team, to discuss and present them.
<p>Lerninhalte <i>Content</i></p>	<p>Eigenständige Ausarbeitung und Präsentation eines Themas auf gehobenem Niveau. Im Modul lernen Studierende aktuelle Themen der angewandten Forschung zu diskutieren. Dazu führen die Studierenden teilweise auch empirische Analysen mit volks- und finanzwirtschaftlichen Daten durch und diskutieren im Workshop.</p> <p><i>Independent elaboration and presentation of a topic at an advanced level. In the module, students learn to discuss current topics of applied research. For this purpose, the students partly also carry out empirical analyses with economic and financial data and discuss them in the workshop.</i></p>
<p>Internationalität <i>International applicability</i></p>	<p>Der Bereich Finance erstreckt sich aktuell über die ganze Weltwirtschaft. Der Bezug zur Internationalität ist unabdingbar.</p>

	The field of finance currently spans the entire global economy. The reference to internationality is indispensable.
Lehrmaterialien <i>Bibliography</i>	<ul style="list-style-type: none"> - Auer, B. Rottmann, H., Statistik und Ökonometrie für Wirtschaftswissenschaftler. Eine anwendungsorientierte Einführung. 3. Auflage, Gabler Verlag, Wiesbaden 2014. - Bodie, Z., Kane, A., Marcus, A. J., Investments, McGraw-Hill. - Verschiedene Aufsätze aus internationalen wissenschaftlichen Journals aus den Bereichen Economics und Finance.
Veranstaltungstyp/ Lehrformen <i>Forms of instruction</i>	<ul style="list-style-type: none"> - Übung <i>Practice</i> - Fallstudien <i>Case Study</i> - Geleitete Literaturrecherche <i>Instructed research</i>
Einzelveranstaltungen des Moduls <i>Workload per Course Unit</i>	<p>Fixed Income (2 SWS) / (3 ECTS) (Kontaktzeit 30h/Selbststudium 60h/ Workload 90h)</p> <p>Derivate (2 SWS) / (3 ECTS) (Kontaktzeit 30h/Selbststudium 60h/ Workload 90h)</p> <p>Empirische Analyse der Finanzmärkte (2 SWS) / (3 ECTS) (Kontaktzeit 30h/Selbststudium 60h/ Workload 90h)</p> <p>Workshop Portfoliomanagement (2 SWS) / (3 ECTS) (Kontaktzeit 30h/Selbststudium 60h/ Workload 90h)</p> <p>Workshop Finance (2 SWS) / (3 ECTS) (Kontaktzeit 30h/Selbststudium 60h/ Workload 90h)</p> <p><i>Fixed Income</i> (2 SWS) / (3 ECTS) (contact time 30 h/self-study 60 h/ Workload 90 h)</p> <p><i>Derivate</i> (2 SWS) / (3 ECTS) (contact time 30 h/self-study 60 h/ Workload 90 h)</p> <p><i>Empirical Analysis of Financial Markets</i> (2 SWS) / (3 ECTS) (contact time 30 h/self-study 60 h/ Workload 90 h)</p> <p><i>Workshop: Portfoliomanagement</i> (2 SWS) / (3 ECTS) (contact time 30 h/self-study 60 h/ Workload 90 h)</p>

	<p>Workshop Finance (2 SWS) / (3 ECTS) (contact time 30 h/self-study 60 h/ Workload 90 h)</p>
<p>Arbeitsaufwand (h)/ Gesamtworkload des Moduls <i>Workload</i></p>	<p>Schwerpunkt Finance (10 SWS) / (15 ECTS) (Kontaktzeit 150h/Selbststudium 300h/ Workload 450h)</p> <p>Specialization Finance (10 SWS) / (15 ECTS) (contact time 150 h/self-study 300 h/ Workload 450 h)</p>
<p>Unterrichts-/Lehrsprache <i>Language of instruction</i></p>	<p>Deutsch German</p>
<p>Häufigkeit des Angebots <i>Availability</i></p>	<p>Jedes Studienjahr im Wintersemester. Every winter term</p>
<p>Verwendbarkeit im weiteren Studienverlauf / Level <i>Further applicability</i></p>	<p>Eine Masterarbeit kann sich sinnvollerweise anschließen. A subsequent master thesis makes sense.</p> <p>Berufsqualifizierendes akademisches Niveau. Academic level qualifying for a profession</p>
<p>Teilnahme werdender Mütter <i>Participation of pregnant students</i></p>	<p>Unproblematisch (Ampel grün) Not problematic (traffic light green)</p>

(F) Bankenaufsicht & Vertiefung Finanzwissenschaften: Bankenaufsicht			
*Banking Supervision and Advanced Public Finance: Banking Supervision			
ECTS-Nr.	Vorlesung(en) <i>Title of Course Unit</i>	2831	Bankenaufsicht Banking Supervision (h 1.1 SPO 56/57 - M - WR)
Studiengang <i>Field of Studies</i>		Masterstudiengang Wirtschaft und Recht (M.A./ M.Sc.) Master of Business Administration and Law (M.A./ M.Sc.)	
Modulverantwortliche <i>Course director</i>		LB Hr. Schmidt	
ECTS-Punkte (Credits) <i>Credits</i>		3/5	
Umfang (SWS) <i>Number of semester hours</i>		2	
Status <i>Type</i>		Wahlpflichtmodul (Finance) Elective Compulsory (Finance)	
Dauer des Moduls <i>Duration</i>		1 Semester 1 Term	
Semester <i>Term</i>		3. Semester Vollzeit- und Teilzeitstudium 3. Term (full and part-time)	
Teilnahmevoraussetzungen <i>Prerequisites</i>		Basiskenntnisse der Rechtsgrundsätze des öffentlichen Rechts Basic knowledge of the legal principles of public law	
Voraussetzungen für die Teilnahme an der Modulprüfung <i>Conditions for admission to the examination</i>		Keine None	
Modulprüfung <i>Type of exam</i>		- 1 schriftliche Prüfung (120 Minuten) zu je 50% Bankenaufsicht Vertiefung Finanzwissenschaft Written exam (120 min.) 50% per each compulsory Banking Supervision Advanced Public Finance	
Lernergebnis/ Kompetenzen <i>Learning outcomes</i>		Die Studierenden verstehen die gesetzlichen und aufsichtsrechtlichen Anforderungen an eine ordnungsgemäße Geschäftsorganisation und das interne Kontrollsystem von Instituten gemäß § 25a Abs. 1 KWG. Sie verstehen die daraus abgeleiteten allgemeinen Anforderungen in Bezug auf die Stellung, Unabhängigkeit und Wirksamkeit der Compliance-Funktion im sog. „three-lines-of-defence“-Modell sowie die Aufgaben und	



	<p>Tätigkeiten der Compliance-Funktion im Hinblick auf die vom Institut eingerichteten Vorkehrungen und Maßnahmen zur Einhaltung der gesetzlichen und aufsichtsrechtlichen Vorgaben.</p> <p>Sie kennen die unterschiedlichen Risikoarten (Adressenausfall-, Marktpreis-, Liquiditäts- und operationelle Risiken) und die Grundzüge der Risikomanagementsysteme von Instituten.</p> <p>Die Studierenden kennen die Aufgaben und Funktionen der anderen Kontrollfunktionen (Risikocontrolling-Funktion, Interne Revision, Geldwäschebeauftragter und zentrale Stelle) und können diese im Hinblick auf die Risikoarten, die Zuständigkeiten sowie Art und Umfang der Kontrollhandlungen von der Compliance-Funktion abgrenzen.</p> <p>Sie verstehen die besonderen aufsichtsrechtlichen Anforderungen für Wertpapierdienstleistungsinstitute und Kapitalverwaltungsgesellschaften im Hinblick auf die Wahrung der Kundeninteressen, die entsprechenden Erwartungen der europäischen und nationalen Bankenaufsicht und daraus abgeleiteten spezifischen Vorgaben für die Überwachungs- und Beratungsaufgaben der Compliance-Funktion.</p> <p>Die Studierenden verstehen den Prüfungsansatz und die wesentlichen Schritte der Prüfung von Compliance-Management-Systemen im Rahmen der Jahresabschlussprüfung und der Prüfung gemäß § 36 Abs. 1 WpHG (§ 78 WpHG-E).</p> <p>The students understand the legal and regulatory requirements for a proper business organisation and the internal control system of institutions according to § 25a para. 1 KWG. They understand the general requirements derived from this with regard to the position, independence and effectiveness of the compliance function in the so-called "three-lines-of-defence" model as well as the tasks and activities of the compliance function with regard to the precautions and measures set up by the institution to comply with the legal and regulatory requirements.</p> <p>They know the different types of risk (counterparty default, market price, liquidity and operational risks) and the basic features of the risk management systems of institutions.</p> <p>The students know the tasks and functions of the other control functions (risk controlling function, internal audit, money laundering officer and central office) and can distinguish these from the compliance function with regard to the types of risk, the responsibilities as well as the type and scope of the control actions.</p> <p>They understand the special regulatory requirements for securities service institutions and capital management companies with regard to the protection of customer interests, the corresponding expectations of European and national banking supervision and the specific requirements derived from this for the monitoring and advisory tasks of the compliance function.</p>
--	--

	The students understand the audit approach and the essential steps of the audit of compliance management systems within the scope of the audit of the annual financial statements and the audit according to § 36 para. 1 WpHG (§ 78 WpHG-E).
Lerninhalte <i>Content</i>	<p>Grundlagen zum Berufsrecht des Wirtschaftsprüfers, Geschäftsorganisation und Internes Kontrollsystem von Instituten, Kontrollfunktionen, Risikoarten, Grundzüge des Risikomanagements, Risikoidentifizierung und –bewertung, Verhaltens- und Organisationspflichten von Wertpapierdienstleistungsinstituten, Bedeutung der Compliance-Funktion im Rahmen der Jahresabschlussprüfung und Prüfung gemäß § 36 Abs. 1 WpHG (§ 78 WpHG-E).</p> <p>Fundamentals of the auditor's professional law, business organisation and internal control system of institutions, control functions, types of risk, basic features of risk management, risk identification and assessment, conduct and organisational duties of securities service institutions, significance of the compliance function within the framework of the annual audit and audit pursuant to Section 36 (1) WpHG (Section 78 WpHG-E).</p>
Internationalität <i>International applicability</i>	Internationale Anforderungen an die Compliance-Funktion (CRR, MiFID II), Internationale Prüfungsstandards
Lehrmaterialien <i>Bibliography</i>	<ul style="list-style-type: none"> - IDW Prüfungsstandards (IDW PS 521, IDW PS 525, IDW PS 980) - Kreditwesengesetz (KWG), Mindestanforderungen an das Risikomanagement (MaRisk), CRR sowie Rundschreiben und Verlautbarungen der Bankenaufsicht - Wertpapierhandelsgesetz (WpHG) sowie Verordnungen, Mindestanforderungen an die Compliance-Funktion...(Ma-Comp), WpDPV
Veranstaltungstyp/ Lehrformen <i>Forms of instruction</i>	<ul style="list-style-type: none"> - Seminaristischer Unterricht <i>Lecture</i> - Übung <i>Practice</i>
Einzelveranstaltungen des Moduls <i>Workload per Course Unit</i>	<p>Bankenaufsicht (2 SWS) / (3 ECTS) (Kontaktzeit 30h/Selbststudium 60h/ Workload 90h)</p> <p>Vertiefung Finanzwissenschaft (2 SWS) / (2 ECTS) (Kontaktzeit 30h/Selbststudium 30h/ Workload 60h)</p> <p><i>Banking Supervision</i> (2 SWS) / (3 ECTS) (contact time 30 h/self-study 60 h/ Workload 90 h)</p>

	<p>Advanced Public Finance (2 SWS) / (2 ECTS) (contact time 30 h/self-study 30 h/ Workload 60 h)</p>
<p>Arbeitsaufwand (h)/ Gesamtworkload des Moduls <i>Workload</i></p>	<p>Bankenaufsicht und Vertiefung Finanzwissenschaft (4 SWS) / (5 ECTS) (Kontaktzeit 60h/Selbststudium 90h/ Workload 150h)</p> <p>Banking Supervision and Advanced Public Finance (4 SWS) / (5 ECTS) (contact time 60 h/self-study 90 h/ Workload 150 h)</p>
<p>Unterrichts-/Lehrsprache <i>Language of instruction</i></p>	<p>Deutsch German</p>
<p>Häufigkeit des Angebots <i>Availability</i></p>	<p>Jedes Studienjahr im Sommersemester. Every summer term</p>
<p>Verwendbarkeit im weiteren Studienverlauf / Level <i>Further applicability</i></p>	<p>Eine Masterarbeit kann sich sinnvollerweise anschließen. A subsequent master thesis makes sense.</p> <p>Berufsqualifizierendes akademisches Niveau. Academic level qualifying for a profession</p>
<p>Teilnahme werdender Müt- ter <i>Participation of pregnant students</i></p>	<p>Unproblematisch (Ampel grün) Not problematic (traffic light green)</p>

(F) Bankenaufsicht & Vertiefung Finanzwissenschaften: Vertiefung Finanzwissenschaft			
*Banking Supervision and Advanced Public Finance: Advanced Public Finance			
ECTS-Nr.	Vorlesung(en) <i>Title of Course Unit</i>	2830	Vertiefung Finanzwissenschaft Advanced Public Finance (h 1.2 SPO 56/57 - M - WR)
Studiengang <i>Field of Studies</i>		Masterstudiengang Wirtschaft und Recht (M.A./ M.Sc.) Master of Business Administration and Law (M.A./ M.Sc.)	
Modulverantwortliche <i>Course director</i>		Prof. Dr. Seitz	
ECTS-Punkte (Credits) <i>Credits</i>		2/5	
Umfang (SWS) <i>Number of semester hours</i>		2	
Status <i>Type</i>		Wahlpflichtmodul (Finance) Elective Compulsory (Finance)	
Dauer des Moduls <i>Duration</i>		1 Semester 1 Term	
Semester <i>Term</i>		3. Semester Vollzeit- und Teilzeitstudium 3. Term (full and part-time)	
Teilnahmevoraussetzungen <i>Prerequisites</i>		<p>Grundlegende Kenntnisse der Unternehmensführung und Unternehmensorganisation, Volkswirtschaftslehre, Finanzierung, Investition und Steuern auf Bachelor-Niveau eines Studiums „Betriebswirtschaft und Recht“ oder „Betriebswirtschaft“.</p> <p>Empfehlung: Die Module „Investition, Führung und Ethik, strategisches Management“ und „Empirische Wirtschafts- und Finanzanalyse“ sollten erfolgreich abgeschlossen sein.</p> <p>Basic knowledge of business management and organisation, economics, financing, investment and taxation at Bachelor level of a degree programme in "Business Administration and Law" or "Business Administration".</p> <p>Recommendation: The modules "Investment, Leadership and Ethics, Strategic Management" and "Empirical Economic and Financial Analysis" should have been successfully completed.</p>	
Voraussetzungen für die Teilnahme an der Modulprüfung <i>Conditions for admission to the examination</i>		Keine None	

<p>Modulprüfung <i>Type of exam</i></p>	<ul style="list-style-type: none"> - 1 schriftliche Prüfung (120 Minuten) zu je 50% Bankenaufsicht Vertiefung Finanzwissenschaft <p><i>Written exam (120 min.) 50% per each compulsory Banking Supervision Advanced Public Finance</i></p>
<p>Lernergebnis/ Kompetenzen <i>Learning outcomes</i></p>	<p>Die Studierenden sind in der Lage, verschiedene Steuersysteme auf Unternehmens- und Haushaltsebene zu klassifizieren und zu beurteilen. Sie können Steuertarife kennzeichnen und beurteilen. Sie können die Interaktionen zwischen Besteuerung und Inflation aufzeigen. Ihnen gelingt es, die Wirkungen der Staatsverschuldung herauszuarbeiten.</p> <p><i>The students are able to classify and assess different tax systems at company and household level. They can characterise and assess tax rates. They can show the interactions between taxation and inflation. They are able to work out the effects of government debt.</i></p>
<p>Lerninhalte <i>Content</i></p>	<ul style="list-style-type: none"> - Steuerbegriff und Steuerzweck - Entwicklung und Charakteristika des deutschen und internationalen Steuer- und Ausgabensystems - Kurze Geschichte der Besteuerung - Steuertechnische Grundbegriffe und Steuertariflehre - Verbrauchsteuern - Einkommensteuern - Steuerwirkungen auf Unternehmensebene - Inflation und Besteuerung - Staatsverschuldung und Steuerfinanzierung <ul style="list-style-type: none"> - <i>Tax concept and tax purpose</i> - <i>Development and characteristics of the German and international tax and expenditure system</i> - <i>Brief history of taxation</i> - <i>Basic concepts of taxation and tax rates</i> - <i>Excise duties</i> - <i>Income taxes</i> - <i>Tax effects at the corporate level</i> - <i>Inflation and taxation</i> - <i>- Public debt and tax financing</i>
<p>Internationalität <i>International applicability</i></p>	<p>In der Veranstaltung werden internationale Vergleiche behandelt und internationale Literatur genutzt</p> <p><i>The course deals with international comparisons and uses international literature</i></p>
<p>Lehrmaterialien <i>Bibliography</i></p>	<p>Eine Literaturliste wird in der Veranstaltung bekannt gegeben</p>

Veranstaltungstyp/ Lehrformen <i>Forms of instruction</i>	- Seminaristischer Unterricht <i>Lecture</i> - Übung <i>Practice</i>
Einzelveranstaltungen des Moduls <i>Workload per Course Unit</i>	Bankenaufsicht (2 SWS) / (3 ECTS) (Kontaktzeit 30h/Selbststudium 60h/ Workload 90h) Vertiefung Finanzwissenschaft (2 SWS) / (2 ECTS) (Kontaktzeit 30h/Selbststudium 30h/ Workload 60h) <i>Banking Supervision</i> (2 SWS) / (3 ECTS) (contact time 30 h/self-study 60 h/ Workload 90 h) <i>Advanced Public Finance</i> (2 SWS) / (2 ECTS) (contact time 30 h/self-study 30 h/ Workload 60 h)
Arbeitsaufwand (h)/ Gesamtworkload des Moduls <i>Workload</i>	Bankenaufsicht und Vertiefung Finanzwissenschaft (4 SWS) / (5 ECTS) (Kontaktzeit 60h/Selbststudium 90h/ Workload 150h) <i>Banking Supervision and Advanced Public Finance</i> (4 SWS) / (5 ECTS) (contact time 60 h/self-study 90 h/ Workload 150 h)
Unterrichts-/Lehrsprache <i>Language of instruction</i>	Deutsch German
Häufigkeit des Angebots <i>Availability</i>	Jedes Studienjahr im Sommersemester. <i>Every summer term</i>
Verwendbarkeit im weiteren Studienverlauf / Level <i>Further applicability</i>	Eine Masterarbeit kann sich sinnvollerweise anschließen. <i>A subsequent master thesis makes sense.</i> Berufsqualifizierendes akademisches Niveau. <i>Academic level qualifying for a profession</i>
Teilnahme werdender Mütter <i>Participation of pregnant students</i>	Unproblematisch (Ampel grün) <i>Not problematic (traffic light green)</i>

Schwerpunkt AACT

(AACT) Steuerrecht: Ertrags- und Bilanzsteuerrecht			
<i>* Tax Law: Income Tax and Tax Balance Sheet</i>			
ECTS-Nr.	Vorlesung(en) <i>Title of Course Unit</i>	2843	Ertrags- und Bilanzsteuerrecht <i>Income Tax and Tax Balance Sheet</i> (a 2.1 SPO 56/57 - M - WR)
Studiengang <i>Field of Studies</i>		Masterstudiengang Wirtschaft und Recht (M.A./ LL.M.) <i>Master of Business Administration and Law (M.A./ LL.M.)</i>	
Modulverantwortliche <i>Course director</i>		Prof. Dr. Gehrke	
ECTS-Punkte (Credits) <i>Credits</i>		6	
Umfang (SWS) <i>Number of semester hours</i>		4	
Status <i>Type</i>		Wahlpflichtmodul (Steuerrecht und Wirtschaftsprüfung) <i>Elective Compulsory (Taxation and Auditing)</i>	
Dauer des Moduls <i>Duration</i>		1 Semester 1 Term	
Semester <i>Term</i>		1. Semester im Vollzeitstudium 3. Semester Teilzeitstudium 1. Term (full time) 3. Term (part-time)	
Teilnahmevoraussetzungen <i>Prerequisites</i>		Fundierte Grundkenntnisse auf dem Gebiet der Rechnungslegung nach nationalen handelsrechtlichen Vorschriften sowie auf dem Gebiet des deutschen Ertragsteuerrechts (d.h. aus dem Bereich der Einkommensteuer, der Körperschaftsteuer sowie der Gewerbesteuer) <i>Substantiated knowledge regarding the accounting under German commercial law as well as a sound understanding of the German income tax law (i.e. income tax, corporate income tax and trade tax)</i>	
Voraussetzungen für die Teilnahme an der Modulprüfung <i>Conditions for admission to the examination</i>		Keine. <i>None.</i>	
Modulprüfung <i>Type of exam</i>		- 1 schriftliche Prüfung (120 Minuten): Ertrags- und Bilanzsteuerrecht	

	<p>Written exam (120 min.): Income Tax and Tax Balance Sheet</p>
<p>Lernergebnis/ Kompetenzen <i>Learning outcomes</i></p>	<p>Die Studierenden sind fähig, die Zusammenhänge zwischen der handels- und steuerrechtlichen Bilanzierung zu erkennen. Sie sind in der Lage, eigenständig Problemlösungen für den Ansatz und die Bewertung von Vermögensgegenständen und Schulden zu erarbeiten. Darüber hinaus kennen die Teilnehmenden die wesentlichen steuerlichen Bilanzierungsvorschriften und vermögen sie zu interpretieren und anzuwenden.</p> <p>The students are capable of identifying the connection between the accounting for commercial purposes as well as tax purposes. They are in a position to develop solutions for problems regarding the accounting and assessment of assets and liabilities on their own. Further the participants are aware of the main accounting rules for tax purposes and their interpretation and application.</p>
<p>Lerninhalte <i>Content</i></p>	<ol style="list-style-type: none"> 1. Gewinnbegriff und Gewinnermittlungsverfahren im deutschen Steuerrecht 2. Ansatz- und Bewertungsvorschriften der steuerlichen Gewinnermittlung 3. Bilanzierung ausgewählter Aktiva und Passiva 4. Ausgewählte Problemfelder des Bilanzsteuerrechts der Personengesellschaft <ol style="list-style-type: none"> 1. the concept of profit and the method of determining profit in German tax law 2. recognition and measurement rules for the determination of profit for tax purposes 3. accounting of selected assets and liabilities 4. selected problem areas of the balance sheet tax law of partnerships
<p>Internationalität <i>International applicability</i></p>	<p>Ausschließlich deutsches Handels- und Steuerrecht. Exclusively German commercial and tax law.</p>
<p>Lehrmaterialien <i>Bibliography</i></p>	<p>Gehrke, Matthias/Renz, Anette: Die Handels- und Steuerbilanz – Grundlagen zur handels- und steuerrechtlichen Gewinnermittlung, Verlag Franz Vahlen, München.</p> <p>Scheffler, Wolfram: Besteuerung von Unternehmen II – Steuerbilanz, Verlag C.F. Müller, Heidelberg</p> <p>Aktuelle Ausgabe der Steuerrichtlinien</p>

Veranstaltungstyp/ Lehrformen <i>Forms of instruction</i>	- Seminaristischer Unterricht <i>Lecture</i>
Einzelveranstaltungen des Moduls <i>Workload per Course Unit</i>	Ertrags- und Bilanzsteuerrecht (4 SWS) / (6 ECTS) (Kontaktzeit 60h/Selbststudium 120h/Workload 180h) <i>Income Tax and Tax Balance Sheet</i> (4 SWS) / (6 ECTS) (contact time 60h/self-study 120h/Workload 180h)
Arbeitsaufwand (h)/ Gesamtworload des Moduls <i>Workload</i>	Steuerrecht (4 SWS) / (6 ECTS) (Kontaktzeit 60h/Selbststudium 120h/Workload 180h) <i>Tax Law</i> (4 SWS) / (6 ECTS) (contact time 60h/self-study 120h/Workload 180h)
Unterrichts-/Lehrsprache <i>Language of instruction</i>	Deutsch <i>German</i>
Häufigkeit des Angebots <i>Availability</i>	Jedes Studienjahr im Sommersemester. <i>Every summer term</i>
Verwendbarkeit im weiteren Studienverlauf / Level <i>Further applicability</i>	Eine Masterarbeit kann sich sinnvollerweise anschließen. <i>A subsequent master thesis makes sense.</i> Berufsqualifizierendes akademisches Niveau. <i>Academic level qualifying for a profession</i>
Teilnahme werdender Mütter <i>Participation of pregnant students</i>	Unproblematisch (Ampel grün) <i>Not problematic (traffic light green)</i>

(F + AACT) Gesellschafts- und Arbeitsrecht: Gesellschaftsrecht			
*Corporate and Labour Law: Corporate Law			
ECTS-Nr.	Vorlesung(en) <i>Title of Course Unit</i>	2835	Gesellschaftsrecht Corporate Law (b 1 SPO 56/57 - M - WR)
Studiengang <i>Field of Studies</i>		Masterstudiengang Wirtschaft und Recht (M.A./ M.Sc./ LL.M.) Master of Business Administration and Law (M.A./ M.Sc./ LL.M.)	
Modulverantwortliche <i>Course director</i>		Prof. Dr. Lohrer	
ECTS-Punkte (Credits) <i>Credits</i>		6/9	
Umfang (SWS) <i>Number of semester hours</i>		4	
Status <i>Type</i>		Pflichtmodul Compulsory Module	
Dauer des Moduls <i>Duration</i>		1 Semester 1 Term	
Semester <i>Term</i>		1. Semester Vollzeit- und Teilzeitstudium 1. Term (full and part-time)	
Teilnahmevoraussetzungen <i>Prerequisites</i>		Keine None	
Voraussetzungen für die Teilnahme an der Modulprüfung <i>Conditions for admission to the examination</i>		Keine None	
Modulprüfung <i>Type of exam</i>		<ul style="list-style-type: none"> - 1 schriftliche Prüfung (180 Minuten): <li style="padding-left: 20px;">2/3 Gesellschaftsrecht (120 Minuten) <li style="padding-left: 20px;">1/3 Arbeitsrecht (60 Minuten) <li style="padding-left: 20px;">Written exam (180 min.) <li style="padding-left: 20px;">2/3 Corporate Law = 120 min <li style="padding-left: 20px;">1/3 Labour Law = 60 min 	
Lernergebnis/ Kompetenzen <i>Learning outcomes</i>		<p>Die Studierenden können die für Personen- und Kapitalgesellschaften geltenden Grundsätze benennen und erläutern.</p> <p>Die Teilnehmenden kennen die Rechtsstruktur der BGB-Gesellschaft, Offenen Handelsgesellschaft, Kommanditgesellschaft, Partnerschaftsgesellschaft, stillen Gesellschaft, GmbH, Aktiengesellschaft, Kommanditgesellschaft auf Aktien und der</p>	



	<p>eingetragenen Genossenschaft einschließlich der Haftungsfragen.</p> <p>Sie kennen die Besonderheiten der GmbH & Co. KG, die Grundzüge des europäischen Gesellschaftsrechts und der Corporate Governance.</p> <p>Die Studierenden sind in der Lage die Rechtsstruktur und Gründung der verschiedenen Gesellschaftsformen zu erläutern und zu interpretieren. Sie haben die Fähigkeit, die erlangten Rechtskenntnisse auf komplexe praktisch relevante Fallgestaltungen und Fragestellungen aus dem Gesellschaftsrecht anzuwenden und Gestaltungsvorschläge zu entwickeln.</p> <p>Die Studierenden können zusammen mit anderen Teilnehmern die juristischen Probleme in gesellschaftsrechtlichen Fällen erkennen und tragfähige Lösungen auch unter Heranziehung der Kommentierung erarbeiten sowie verschiedene Rechtsauffassungen diskutieren.</p> <p>Die Teilnehmenden vermögen selbstständig Sachverhalte aus dem Gesellschaftsrecht zu analysieren, Problemstellungen zu identifizieren und praxismgerechte Lösungen mittels der erworbenen Rechtskenntnisse und juristischen Methodenkompetenz zu erarbeiten.</p> <p>The students can name and explain the principles applicable to partnerships and corporations.</p> <p>The participants know the legal structure of the partnership under the German Civil Code (BGB), general partnership, limited partnership, partnership, dormant partnership, limited liability company, public limited company, limited partnership with shares and the registered cooperative, including liability issues.</p> <p>They know the special features of the GmbH & Co. KG, the basic features of European company law and corporate governance.</p> <p>The students are able to explain and interpret the legal structure and foundation of the different company forms. They have the ability to apply the acquired legal knowledge to complex practically relevant cases and questions from company law and to develop proposals for structuring.</p> <p>Together with other participants, the students are able to recognise the legal problems in company law cases and work out viable solutions, also with the help of commentaries, as well as discuss different legal opinions.</p> <p>The participants are able to independently analyse facts from company law, identify problems and develop practical solutions using the acquired legal knowledge and legal methodological competence.</p>
<p>Lerninhalte <i>Content</i></p>	<p>A. Personengesellschaften I. Gesellschaft bürgerlichen Rechts II. Offene Handelsgesellschaft III. Kommanditgesellschaft</p>

	<p>IV. Partnerschaftsgesellschaft V. Stille Gesellschaft</p> <p>B. Körperschaften I. GmbH II. Aktiengesellschaft III. Kommanditgesellschaft auf Aktien IV. Eingetragene Genossenschaft</p> <p>C. GmbH & Co. KG</p> <p>D. Europäische Gesellschaftsformen</p> <p>E. Corporate Governance</p> <p>A. Partnerships I. Civil law partnership II. general partnership III. limited partnership IV. Partnership company V. Silent partnership</p> <p>B. Corporations I. GmbH II. public limited company III. partnership limited by shares IV. Registered cooperative society</p> <p>C. GmbH & Co. KG</p> <p>D. European company forms</p> <p>E. Corporate Governance</p>
<p>Internationalität <i>International applicability</i></p>	<p>Grundzüge des europäischen Gesellschaftsrechts <i>Main features of European company law</i></p>
<p>Lehrmaterialien <i>Bibliography</i></p>	<p>Gesetzessammlung zum Wirtschaftsrecht Weitere Literaturempfehlungen in der Veranstaltung</p>
<p>Veranstaltungstyp/ Lehrformen <i>Forms of instruction</i></p>	<ul style="list-style-type: none"> - Seminaristischer Unterricht <i>Lecture</i> - Übung <i>Practice</i> - Fallstudien <i>Case Study</i> - Geleitete Literaturrecherche <i>Instructed research</i>
<p>Einzelveranstaltungen des Moduls <i>Workload per Course Unit</i></p>	<p>Gesellschaftsrecht (4 SWS) / (6 ECTS) (Kontaktzeit 60h/Selbststudium 120h/ Workload 180h)</p>

	<p>Arbeitsrecht (2 SWS) / (3 ECTS) (Kontaktzeit 30h/Selbststudium 60h/ Workload 90h)</p> <p>Corporate Law (4 SWS) / (6 ECTS) (contact time 60h/self-study 120h/ Workload 180h)</p> <p>Labour Law (2 SWS) / (3 ECTS) (contact time 30h/self-study 60h/ Workload 90h)</p>
<p>Arbeitsaufwand (h)/ Gesamtworkload des Moduls <i>Workload</i></p>	<p>Gesellschafts- und Arbeitsrecht (6 SWS) / (9 ECTS) (Kontaktzeit 90h/Selbststudium 180h/ Workload 270h)</p> <p>Corporate and Labour Law (6 SWS) / (9 ECTS) (contact time 90h/self-study 180h/ Workload 270h)</p>
<p>Unterrichts-/Lehrsprache <i>Language of instruction</i></p>	<p>Deutsch German</p>
<p>Häufigkeit des Angebots <i>Availability</i></p>	<p>Jedes Studienjahr im Sommersemester. Every summer term</p>
<p>Verwendbarkeit im weiteren Studienverlauf / Level <i>Further applicability</i></p>	<p>Eine Masterarbeit kann sich sinnvollerweise anschließen. <i>A subsequent master thesis makes sense.</i> Berufsqualifizierendes akademisches Niveau. <i>Academic level qualifying for a profession</i></p>
<p>Teilnahme werdender Müt- ter <i>Participation of pregnant students</i></p>	<p>Unproblematisch (Ampel grün) Not problematic (traffic light green)</p>

(F + AACT) Gesellschafts- und Arbeitsrecht: Arbeitsrecht			
*Corporate and Labour Law: Corporate Law			
ECTS-Nr.	Vorlesung(en) <i>Title of Course Unit</i>	2836	Arbeitsrecht Labour Law (b 2 SPO 56/57 - M - WR)
Studiengang <i>Field of Studies</i>		Masterstudiengang Wirtschaft und Recht (M.A./ M.Sc./ LL.M.) Master of Business Administration and Law (M.A./ M.Sc./ LL.M.)	
Modulverantwortliche <i>Course director</i>		Prof. Dr. Hirdina	
ECTS-Punkte (Credits) <i>Credits</i>		3/9	
Umfang (SWS) <i>Number of semester hours</i>		2	
Status <i>Type</i>		Pflichtmodul Compulsory Module	
Dauer des Moduls <i>Duration</i>		1 Semester 1 Term	
Semester <i>Term</i>		1. Semester Vollzeit- und Teilzeitstudium 1. Term (full and part-time)	
Teilnahmevoraussetzungen <i>Prerequisites</i>		Keine None	
Voraussetzungen für die Teilnahme an der Modulprüfung <i>Conditions for admission to the examination</i>		Keine None	
Modulprüfung <i>Type of exam</i>		- 1 schriftliche Prüfung (180 Minuten): 2/3 Gesellschaftsrecht = 120 Min 1/3 Arbeitsrecht = 60 Min Written exam (180 min.) 2/3 Corporate Law = 120 min 1/3 Labour Law = 60 min	
Lernergebnis/ Kompetenzen <i>Learning outcomes</i>		Individualarbeitsrecht: Sichere Anwendung arbeitsrechtlicher Normen zur Durchführung von Einstellungsverfahren, zum Abschluss und zur Gestaltung von Arbeitsverträgen, zur Verwaltung eines bestehenden Arbeitsverhältnisses (Urlaub, Entgeltfortzahlung, Sozialleistungen, Entsendung von Arbeitnehmern in das Ausland,	

	<p>etc.), zur Auflösung von Arbeitsverhältnissen durch Kündigung und Aufhebungsverträge.</p> <p>Kollektives Arbeitsrecht:</p> <p>Sichere Anwendung arbeitsrechtlicher Normen zur Zusammenarbeit mit dem Betriebsrat in personellen, sozialen und wirtschaftlichen Angelegenheiten, zur Anwendung des Tarifrechts in der Praxis, zur Reaktion auf Streiks im Betrieb.</p> <p>Prozessrecht:</p> <p>Sichere Anwendung der grundlegenden Normen für das arbeitsgerichtliche Verfahren</p> <p>Individual labour law:</p> <p>Safe application of labour law norms for conducting recruitment procedures, concluding and drafting employment contracts, managing an existing employment relationship (leave, continued payment of remuneration, social benefits, posting of employees abroad, etc.), dissolving employment relationships through termination and termination agreements.</p> <p>Collective labour law:</p> <p>Safe application of labour law norms on cooperation with the works council in personnel, social and economic matters, on the application of collective bargaining law in practice, on how to react to strikes in the workplace.</p> <p>Procedural law:</p> <p>Ensure the application of the basic norms for labour court proceedings.</p>
<p>Lerninhalte <i>Content</i></p>	<p>Allgemeines Gleichbehandlungsgesetz, Fragerechte im Einstellungsverfahren, Befristete und unbefristete Arbeitsverträge, Urlaubsrecht, Entgeltfortzahlungsrecht, Lohngestaltungen, Haftungsrecht, Kündigungsrecht, Arbeitnehmerentsendungsrecht, Auflösungsverträge, Bedeutung des Sozialversicherungsrechts für das Arbeitsverhältnis, Beteiligungsrechte des Betriebsrates, Inhalt und Arten von Tarifverträgen, Tarifbindung, Streikrecht, Recht des Arbeitsgerichtsprozesses.</p> <p>General Equal Treatment Act, rights to ask questions in the recruitment process, fixed-term and permanent employment contracts, leave of absence law, continued payment law, wage structures, liability law, termination law, employee secondment law, termination agreements, significance of social security law for the employment relationship, works council participation rights, content and types of collective agreements, collective bargaining obligations, right to strike, labour court litigation law.</p>
<p>Internationalität <i>International applicability</i></p>	<p>Entsendung von Arbeitnehmern in das Ausland, Einschlägigkeit arbeits- und sozialversicherungsrechtlicher Normen des Entsendestaates oder des Einsatzstaates.</p>

	Posting of workers abroad, relevance of labour and social security law standards of the posting state or the country of assignment.
Lehrmaterialien <i>Bibliography</i>	Hirdina, Ralph, Arbeitsrecht, 5. Auflage, 2021, Nomos Verlag, Waltermann, Raimund, Söllner, Alfred, Arbeitsrecht, 18. Auflage, 2016, Vahlen Verlag Erfurter Kommentar zum Arbeitsrecht Beck'scher Online Kommentar zum Arbeitsrecht Junker, Abbo, Grundkurs Arbeitsrecht, 22. Auflage 2023, C.H. Beck Verlag Neue Zeitschrift für Arbeitsrecht
Veranstaltungstyp/ Lehrformen <i>Forms of instruction</i>	- Seminaristischer Unterricht <i>Lecture</i> - Übung <i>Practice</i> - Fallstudien <i>Case Study</i> - Geleitete Literaturrecherche <i>Instructed research</i>
Einzelveranstaltungen des Moduls <i>Workload per Course Unit</i>	Gesellschaftsrecht (4 SWS) / (6 ECTS) (Kontaktzeit 60h/Selbststudium 120h/ Workload 180h) Arbeitsrecht (2 SWS) / (3 ECTS) (Kontaktzeit 30h/Selbststudium 60h/ Workload 90h) <i>Corporate Law</i> (4 SWS) / (6 ECTS) (contact time 60h/self-study 120h/ Workload 180h) <i>Labour Law</i> (2 SWS) / (3 ECTS) (contact time 30h/self-study 60h/ Workload 90h)
Arbeitsaufwand (h)/ Gesamtworkload des Moduls <i>Workload</i>	Gesellschafts- und Arbeitsrecht (6 SWS) / (9 ECTS) (Kontaktzeit 90h/Selbststudium 180h/ Workload 270h) <i>Corporate and Labour Law</i> (6 SWS) / (9 ECTS) (contact time 90h/self-study 180h/ Workload 270h)
Unterrichts-/Lehrsprache <i>Language of instruction</i>	Deutsch <i>German</i>
Häufigkeit des Angebots <i>Availability</i>	Jedes Studienjahr im Sommersemester. <i>Every summer term</i>



<p>Verwendbarkeit im weiteren Studienverlauf / Level <i>Further applicability</i></p>	<p>Eine Masterarbeit kann sich sinnvollerweise anschließen. <i>A subsequent master thesis makes sense.</i></p> <p>Berufsqualifizierendes akademisches Niveau. <i>Academic level qualifying for a profession</i></p>
<p>Teilnahme werdender Mütter <i>Participation of pregnant students</i></p>	<p>Unproblematisch (Ampel grün) <i>Not problematic (traffic light green)</i></p>

(F + AACT) Vertragsgestaltung			
*Drawing up Contracts			
ECTS-Nr.	Vorlesung(en) <i>Title of Course Unit</i>	2837	Vertragsgestaltung Drawing up Contracts (c 1 SPO 56/57 - M - WR)
Studiengang <i>Field of Studies</i>		Masterstudiengang Wirtschaft und Recht (M.A./ M.Sc./ LL.M.) Master of Business Administration and Law (M.A./ M.Sc./ LL.M.)	
Modulverantwortliche <i>Course director</i>		Prof. Dr. Pioch	
ECTS-Punkte (Credits) <i>Credits</i>		6	
Umfang (SWS) <i>Number of semester hours</i>		4	
Status <i>Type</i>		Pflichtmodul Compulsory Module	
Dauer des Moduls <i>Duration</i>		1 Semester 1 Term	
Semester <i>Term</i>		1. Semester Vollzeitstudium (Finance, Steuerrecht und Wirtschaftsprüfung) 5. Semester Teilzeitstudium (Finance) 3. Semester Teilzeitstudium (Steuerrecht und Wirtschaftsprüfung) 1. Term (full time) Finance and Taxation and Auditing 5. Term (part-time) Finance 3. Term (part-Time) Taxation and Auditing	
Teilnahmevoraussetzungen <i>Prerequisites</i>		<ul style="list-style-type: none"> - Grundlegende Kenntnisse des Zivilrechts auf Bachelor-Niveau - eines Studiums „Betriebswirtschaft und Recht“ oder Grundkurs - der virtuellen Hochschule Bayern (VHB): „Grundwissen Zivilrecht“ - Basic knowledge of civil law at Bachelor level - of a course of study "Business Administration and Law" or - basic course of the Virtual University of Bavaria (VHB): "Basic knowledge of civil law". 	
Voraussetzungen für die Teilnahme an der Modulprüfung <i>Conditions for admission to the examination</i>		Keine None	

<p>Modulprüfung <i>Type of exam</i></p>	<ul style="list-style-type: none"> - Projektarbeit oder Studienarbeit mit mündlichen Präsentationen (mind. 20 min.) Vertragsgestaltung <p><i>Research/ Working paper incl. presentation (20 min)</i> <i>Drawing up Contracts</i></p>
<p>Lernergebnis/ Kompetenzen <i>Learning outcomes</i></p>	<p>Die Studierenden können Rechtsrisiken beim Abschluss eines Vertrages erkennen und nach Möglichkeit selbst ausschließen.</p> <p><i>Students can recognise legal risks when concluding a contract and, if possible, exclude them themselves.</i></p>
<p>Lerninhalte <i>Content</i></p>	<p>Wesentliche Bestandteile eines Vertrages differenziert nach unterschiedlichen Vertragstypen; Checkliste „Regelungsbedürftige Punkte“; Grenzen der Gestaltungsmöglichkeiten wie gesetzliche Verbote, Sittenwidrigkeit, AGB-Recht, Verbraucherschutzvorschriften; Gewährleistungsgestaltung; Haftungsausschlüsse; Gerichtsstandsklauseln; Rechtswahlregelungen, Schieds- und Mediationsvereinbarungen.</p> <p><i>Essential components of a contract differentiated according to different types of contracts; checklist of "points requiring regulation"; limits to the possibilities of drafting such as legal prohibitions, immorality, general terms and conditions law, consumer protection regulations; drafting of warranties; exclusions of liability; jurisdiction clauses; choice of law provisions, arbitration and mediation agreements.</i></p>
<p>Internationalität <i>International applicability</i></p>	<p>Die Lehrinhalte können und werden u.a. bei internationalen Vertragsabschlüssen angewandt und sind somit für die Internationalität unabdingbar.</p> <p><i>The course content can and is applied, among other things, in international contracting and is thus indispensable for internationality.</i></p>
<p>Lehrmaterialien <i>Bibliography</i></p>	
<p>Veranstaltungstyp/ Lehrformen <i>Forms of instruction</i></p>	<ul style="list-style-type: none"> - Seminaristischer Unterricht <i>Lecture</i> - Übung <i>Practice</i> - Fallstudien <i>Case Study</i> - Geleitete Literaturrecherche <i>Instructed research</i>
<p>Einzelveranstaltungen des Moduls <i>Workload per Course Unit</i></p>	<p>Vertragsgestaltung (4 SWS) / (6 ECTS) (Kontaktzeit 60h/Selbststudium 120h/ Workload 180h)</p>

	Drawing up Contracts (4 SWS) / (6 ECTS) (contact time 60h/self-study 120h/ Workload 180h)
Arbeitsaufwand (h)/ Gesamtworkload des Moduls <i>Workload</i>	Vertragsgestaltung (4 SWS) / (6 ECTS) (Kontaktzeit 60h/Selbststudium 120h/ Workload 180h) Drawing up Contracts (4 SWS) / (6 ECTS) (contact time 60h/self-study 120h/ Workload 180h)
Unterrichts-/Lehrsprache <i>Language of instruction</i>	Deutsch German
Häufigkeit des Angebots <i>Availability</i>	Jedes Studienjahr im Sommersemester. Every summer term
Verwendbarkeit im weiteren Studienverlauf / Level <i>Further applicability</i>	Eine Masterarbeit kann sich sinnvollerweise anschließen. A subsequent master thesis makes sense. Berufsqualifizierendes akademisches Niveau. Academic level qualifying for a profession
Teilnahme werdender Mütter <i>Participation of pregnant students</i>	Unproblematisch (Ampel grün) Not problematic (traffic light green)

(AACT) Rechnungslegung und Investition: Vertiefung Investition <i>* Accounting and Investment: Advanced Investments</i>			
ECTS-Nr.	Vorlesung(en) <i>Title of Course Unit</i>	2810	Vertiefung Investition <i>Advanced Investment</i> (d 2.2 SPO 56/57 - M - WR)
Studiengang <i>Field of Studies</i>		Masterstudiengang Wirtschaft und Recht (M.A./ M.Sc./ LL.M.) <i>Master of Business Administration and Law (M.A./ M.Sc./ LL.M.)</i>	
Modulverantwortliche <i>Course director</i>		Prof. Dr. Wendler	
ECTS-Punkte (Credits) <i>Credits</i>		3/9	
Umfang (SWS) <i>Number of semester hours</i>		2	
Status <i>Type</i>		Pflichtmodul (Steuerrecht und Wirtschaftsprüfung) <i>Compulsory Module (Taxation and Auditing)</i>	
Dauer des Moduls <i>Duration</i>		1. Semester Vollzeit- und Teilzeitstudium <i>1. Term (full and part-time)</i>	
Semester <i>Term</i>		1. Semester im Vollzeitstudium Steuerrecht und Wirtschaftsprüfung	
Teilnahmevoraussetzungen <i>Prerequisites</i>		Grundlegende Kenntnisse der Investitionsrechnung auf Bachelor-Niveau eines Studiums der „Betriebswirtschaftslehre“ oder eines Studiums mit überwiegend betriebswirtschaftlichen Inhalten <i>Basic knowledge in investments acquired by a bachelor-program in business administration or similar studies.</i>	
Voraussetzungen für die Teilnahme an der Modulprüfung <i>Conditions for admission to the examination</i>		Keine <i>None</i>	
Modulprüfung <i>Type of exam</i>		- 1 schriftliche Prüfung (180 Minuten): Zu 2/3 Einzelabschluss nach HGB und IFRS und zu 1/3 Vertiefung Investition <i>Written exam (180 min.) per 2/3 Individual Financial Statements according to German GAAP (HGB) and IFRS and per 1/3 Advanced Investments</i>	



<p>Lernergebnis/ Kompetenzen <i>Learning outcomes</i></p>	<p>Die Studierenden erwerben vertiefte Kenntnisse im Bereich Investitionsrechnung. Sie können die Vorteilhaftigkeit von Investitionen und Investitionsprogramme unter unterschiedlichen Annahmen untersuchen sowie Risiko- und Sensitivitätsanalysen durchführen. Die Studierenden sind damit in der Lage, Investitionen in realen betrieblichen Situationen zu beurteilen.</p> <p><i>Students deepen their understanding of investment calculations. They can determine the value of investments and investment programs for different scenarios and can conduct risk and sensitivity analysis. Thereby students are able to evaluate investments in real world business situations.</i></p>
<p>Lerninhalte <i>Content</i></p>	<p>III. Investitionsentscheidungen bei Sicherheit</p> <ul style="list-style-type: none">- Überblick über Investitionsrechenverfahren- Berechnung des Kapitalwertes bei nicht-flacher Zinskurve und unter Berücksichtigung realitätsnaher Steuern- Investitionsprogrammentscheidungen bei Sicherheit <p>IV. Investitionsentscheidungen bei Unsicherheit</p> <ul style="list-style-type: none">- Entscheidung über Einzelinvestitionen bei Unsicherheit (Entscheidungstheoretische Grundlagen, Sensitivitäts- und Risikoanalyse)- Entscheidungen über Investitionsprogramme bei Unsicherheit (Portfoliotheorie, marktorientierte Bewertung riskanter Investitionen, CAPM) <p><i>I. Investment decisions under certainty</i></p> <ul style="list-style-type: none">- <i>Review of investment calculations</i>- <i>Calculating NPV assuming a non-flat interest curve and close to reality taxes</i>- <i>Investment program decisions under certainty</i> <p><i>II. Investment decisions under uncertainty</i></p> <ul style="list-style-type: none">- <i>Deciding over single investments considering uncertainty (basics of decisions theory, sensitivity- and risk analysis)</i>- <i>Deciding over investment programs considering uncertainty (portfolio theory, market value of risky investments, CAPM)</i>
<p>Internationalität <i>International applicability</i></p>	<p>Die vermittelten Methoden zur Beurteilung von Investitionen entsprechen internationalen Standards und sind global anwendbar.</p> <p><i>Methods of investment analysis presented in this course satisfy international standards and can be applied worldwide.</i></p>
<p>Lehrmaterialien <i>Bibliography</i></p>	<p>Vorlesungsskript/<i>lecture notes</i></p> <p>Fallstudien/<i>Case Studies</i></p> <p>Bücher/<i>Books</i>:</p>



	<ul style="list-style-type: none">- <i>Bitz, Michael; Ewert, Jürgen; Terstege, Udo (2012): Investition – multimediale Einführung in finanzmathematische Entscheidungskonzepte, 2. Aufl., Wiesbaden: Springer Gabler</i>- <i>Bodie, Zvi; Kane, Alex; Marcus, Alan J. (2009): Investments, 8th ed., Boston: McGraw Hill</i>- <i>Busse von Colbe, Walther; Laßmann, Gert; Witte, Frank (2015): Investitionstheorie und Investitionsrechnung, 4. Aufl., Berlin/Heidelberg: Springer Gabler</i>- <i>Kruschwitz, Lutz (2007): Investitionsrechnung, 11. Aufl., München: Oldenbourg Verlag</i>- <i>Nöll, Boris; Wiedemann, Arnd (2008): Investitionsrechnung unter Unsicherheit, München: Vahlen</i>
Veranstaltungstyp/ Lehrformen <i>Forms of instruction</i>	<ul style="list-style-type: none">- Seminaristischer Unterricht <i>Lecture</i>- Übungen <i>Practice</i>- Fallstudien <i>Case Studies</i>
Einzelveranstaltungen des Moduls <i>Workload per Course Unit</i>	Einzelabschluss nach HGB und IFRS (4 SWS) / (6 ECTS) (Kontaktzeit 60h/Selbststudium 120h/ Workload 180h) Vertiefung Investition (2 SWS) / (3 ECTS) (Kontaktzeit 30h/Selbststudium 60h/ Workload 90h) <i>Individual Financial Statements according to German GAAP (HGB) and IFRS</i> (4 SWS) / (6 ECTS) (contact time 60h/self-study 120h/ Workload 180h) <i>Advanced Investments</i> (2 SWS) / (3 ECTS) (contact time 30h/self-study 60h/ Workload 90h)
Arbeitsaufwand (h)/ Gesamtworkload des Moduls <i>Workload</i>	Rechnungslegung und Investition (6 SWS) / (9 ECTS) (Kontaktzeit 90h/Selbststudium 180h/ Workload 270h) <i>Accounting and Investment</i> (6 SWS) / (9 ECTS) (contact time 90h/self-study 180h/ Workload 270h)
Unterrichts-/Lehrsprache <i>Language of instruction</i>	Deutsch <i>German</i>
Häufigkeit des Angebots <i>Availability</i>	Jedes Studienjahr im Sommersemester. <i>Every summer term</i>



<p>Verwendbarkeit im weiteren Studienverlauf / Level <i>Further applicability</i></p>	<p>Eine Masterarbeit kann sich sinnvollerweise anschließen. <i>A subsequent master thesis makes sense.</i></p> <p>Berufsqualifizierendes akademisches Niveau. <i>Academic level qualifying for a profession</i></p>
<p>Teilnahme werdender Mütter <i>Participation of pregnant students</i></p>	<p>Unproblematisch (Ampel grün) <i>Not problematic (traffic light green)</i></p>

(AACT) Rechnungslegung und Investition: Einzelabschluss nach HGB und IFRS <i>* Accounting and Investment: Individual Financial Statements according to German GAAP and IFRS</i>			
ECTS-Nr.	Vorlesung(en) <i>Title of Course Unit</i>	2844	Einzelabschluss nach HGB und IFRS Individual Financial Statements according to German GAAP (HGB) and IFRS (d 2.1 SPO 56/57 - M - WR)
Studiengang <i>Field of Studies</i>		Masterstudiengang Wirtschaft und Recht (M.A./ LL.M.) Master of Business Administration and Law (M.A./ LL.M.)	
Modulverantwortliche <i>Course director</i>		Prof. Dr. Feldhoff	
ECTS-Punkte (Credits) <i>Credits</i>		6/9	
Umfang (SWS) <i>Number of semester hours</i>		4	
Status <i>Type</i>		Wahlpflichtmodul (Steuerrecht und Wirtschaftsprüfung) Elective Compulsory (Taxation and Auditing)	
Dauer des Moduls <i>Duration</i>		1 Semester 1 Term	
Semester <i>Term</i>		1. Semester Vollzeit- und Teilzeitstudium 1. Term (full and part-time)	
Teilnahmevoraussetzungen <i>Prerequisites</i>		Kenntnisse aus dem Bereich externe Rechnungslegung, Zivilrecht und öffentliches Recht, Steuerrecht und Wirtschaftsprüfung auf Bachelor-Niveau eines Studiums „Betriebswirtschaft und Recht“ oder „Betriebswirtschaft“. Knowledge of external accounting, civil and public law, tax law and auditing at Bachelor level of a degree course in "Business Administration and Law" or "Business Administration".	
Voraussetzungen für die Teilnahme an der Modulprüfung <i>Conditions for admission to the examination</i>		Keine None	
Modulprüfung <i>Type of exam</i>		- 1 schriftliche Prüfung (180 Minuten): Zu 2/3 Einzelabschluss nach HGB und IFRS und zu 1/3 Vertiefung Investition Written exam (180 min.) per 2/3 Individual Financial Statements according to German GAAP (HGB) and IFRS and per 1/3 Advanced Investment	



<p>Lernergebnis/ Kompetenzen <i>Learning outcomes</i></p>	<p>Die Studierenden können komplexe Sachverhalte der Rechnungslegung im Einzelabschluss nach HGB und IFRS beurteilen und zutreffend buchhalterisch erfassen. Sie sind in der Lage, Einzelabschlüsse nach nationalen und internationalen Rechnungslegungsnormen aufzustellen und zu analysieren.</p> <p><i>Students can evaluate complex accounting issues using HGB and IFRS and record them correctly for accounting purposes. They are able to draw up and to analyze individual and financial statements in accordance with national and international accounting standards.</i></p>
<p>Lerninhalte <i>Content</i></p>	<p>Aufgaben der Bilanzierung und Bilanzierungsprinzipien nach HGB und IFRS, Behandlung spezieller Fragestellungen: Gliederungsschemata, Ertragsteuern und latente Steuern, Sachanlagevermögen und Leasing, Immobilien als Finanzinvestition, Immaterielles Vermögen, Vorräte und Fertigungsaufträge, Umsatzrealisation, Finanzinstrumente, Rückstellungen und Pensionsverpflichtungen, Eigenkapital, Weitere Bestandteile des Jahresabschlusses nach HGB und IFRS: Kapitalflussrechnung, Segmentberichterstattung, Anhang und EPS.</p> <p><i>Accounting tasks and accounting principles in accordance with German GAAP (HGB) and IFRS, discussion of specific problems: classification schemes, income taxes and deferred taxes, property, plant and equipment and leases, investment property, intangible assets, inventories and construction contracts, revenue recognition, financial instruments, provisions and pension liabilities, equity, Additional elements of annual financial statements in accordance with HGB and IFRS: Cash flow statement, segment reporting, Notes and EPS.</i></p>
<p>Internationalität <i>International applicability</i></p>	<p>Die Veranstaltung basiert auf den Vorschriften der International Financial Reporting Standards und befähigt somit zur Anwendung der Kenntnisse im internationalen Bereich.</p> <p><i>The lecture is based on IFRS and enables students to use their knowledge in an international context.</i></p>
<p>Lehrmaterialien <i>Bibliography</i></p>	<p>Skript „Einzelabschluss nach HGB und IFRS“ mit Literaturhinweisen</p> <p>Fallstudien</p> <p>Lehrbücher:</p> <ul style="list-style-type: none">- Harms, Jens/ Marx, Franz Jürgen, Bilanzrecht in Fällen, Herne- Grünberger, David, IFRS 2017: Ein systematischer Praxis-Leitfaden, Herne- Pellens, Bernhard u.a., Internationale Rechnungslegung, Stuttgart- Lüdenbach, Norbert/Christian, Dieter, IFRS Essentials (in English), Herne

	<p>Fachaufsätze:</p> <ul style="list-style-type: none"> - Erb, C./Pelger, C., Auf dem Weg zum neuen Rahmenkonzept der IFRS-Rechnungslegung: Darstellung und Würdigung des Diskussionspapiers DP/2013/1 des IASB, in: KoR, 14. Jg. (2013), S. 517–524. - Fühlbier, R.U., Eckl, E., Fehr, J., Überarbeiteter Entwurf zu „Leases“ liegt vor – IASB und FASB halten an der Bilanzwirksamkeit aller Leasingverträge fest, in WPg, 66. Jg. (2013) S. 853-858 - Küting, K./Lam, S., Reform der internationalen Umsatzrealisierung – ein Vorausblick auf den finalen Standard, in: BB, 68. Jg. (2013), S. 1835-1840. - Märkl, H./Schaber, M., IFRS 9 Financial Instruments: Neue Vorschriften zur Kategorisierung und Bewertung von finanziellen Vermögenswerten, in: KoR, 10. Jg. (2010), S. 264-273. - Müller, S./Reinke, J., Folgebewertung und impairment-Test im Rahmen der Neubewertungsmethode, in PiR, 3. Jg. (2010) S. 13 – 20. - Schmidt, A., Barekzai, O., Hüttermann, K., IFRS 9 "Finanzinstrumente": Neuregelungen zur Sicherungsbilanzierung (Teil 1 und 2), in: DB, 67. Jg. (2014), S. 373-381 und 433 – 438 - Wulf, I., Ansatz von sonstigen Rückstellungen nach HGB und IFRS – Untersuchungen hinsichtlich bestehender Unterschiede in den Ansatzvorschriften, in: PiR, 8. Jg. (2012), S. 77-83. <p>Kommentare:</p> <ul style="list-style-type: none"> - Lüdenbach, N./Hoffmann, W.-D. (Hrsg.), Haufe IFRS-Kommentar, Freiburg i.Br. - Baetge, J. et al. (Hrsg.), Rechnungslegung nach IFRS, - Driesch, D./Riese, J./Schlüter, J. et al. (Hrsg.), Beck'sches IFRS-Handbuch, München - Beck'scher Bilanzkommentar - Adler/Düring/Schmaltz
<p>Veranstaltungstyp/ Lehrformen <i>Forms of instruction</i></p>	<ul style="list-style-type: none"> - Seminaristischer Unterricht - Lecture - Übung - Practice - Fallstudien - Case Study - Geleitete Literaturrecherche - Instructed research
<p>Einzelveranstaltungen des Moduls <i>Workload per Course Unit</i></p>	<p>Einzelabschluss nach HGB und IFRS (4 SWS) / (6 ECTS) (Kontaktzeit 60h/Selbststudium 120h/ Workload 180h)</p>

	<p>Vertiefung Investition (2 SWS) / (3 ECTS) (Kontaktzeit 30h/Selbststudium 60h/ Workload 90h)</p> <p>Individual Financial Statements according to German GAAP HGB and IFRS (4 SWS) / (6 ECTS) (contact time 60h/self-study 120h/ Workload 180h)</p> <p>Advanced Investment (2 SWS) / (3 ECTS) (contact time 30h/self-study 60h/ Workload 90h)</p>
<p>Arbeitsaufwand (h)/ Gesamtworkload des Moduls <i>Workload</i></p>	<p>Rechnungslegung und Investition (6 SWS) / (9 ECTS) (Kontaktzeit 90h/Selbststudium 180h/ Workload 270h)</p> <p>Accounting and Investment (6 SWS) / (9 ECTS) (contact time 90h/self-study 180h/ Workload 270h)</p>
<p>Unterrichts-/Lehrsprache <i>Language of instruction</i></p>	<p>Deutsch und Englisch German and English</p>
<p>Häufigkeit des Angebots <i>Availability</i></p>	<p>Jedes Studienjahr im Sommersemester. Every summer term</p>
<p>Verwendbarkeit im weiteren Studienverlauf / Level <i>Further applicability</i></p>	<p>Eine Masterarbeit kann sich sinnvollerweise anschließen. A subsequent master thesis makes sense.</p> <p>Berufsqualifizierendes akademisches Niveau. Academic level qualifying for a profession</p>
<p>Teilnahme werdender Mütter <i>Participation of pregnant students</i></p>	<p>Unproblematisch (Ampel grün) Not problematic (traffic light green)</p>

**(AACT) Kapitalmarkt-, Insolvenz- und Umwandlungsrecht: Umwandlungs- und Kapitalmarkt-
recht**

**Capital Markets Law, Insolvency Law and Reorganization Law: Reorganization and Capital Markets Law*

ECTS-Nr.	Vorlesung(en) <i>Title of Course Unit</i>	2838	Umwandlungs- und Kapitalmarktrecht Reorganization and Capital Markets Law (e 2.1 SPO 56/57 - M - WR)
Studiengang <i>Field of Studies</i>	Masterstudiengang Wirtschaft und Recht (M.A./ M.Sc./ LL.M.) Master of Business Administration and Law (M.A./ M.Sc./ LL.M.)		
Modulverantwortliche <i>Course director</i>	Prof. Dr. Hirdina		
ECTS-Punkte (Credits) <i>Credits</i>	3/6		
Umfang (SWS) <i>Number of semester hours</i>	2		
Status <i>Type</i>	Pflichtmodul Compulsory Module		
Dauer des Moduls <i>Duration</i>	1 Semester 1 Term		
Semester <i>Term</i>	2. Semester Vollzeit- und Teilzeitstudium 2. Term (full and part-time)		
Teilnahmevoraussetzungen <i>Prerequisites</i>	Lehrveranstaltung Gesellschaftsrecht Corporate Law		
Voraussetzungen für die Teilnahme an der Modulprüfung <i>Conditions for admission to the examination</i>	Keine None		
Modulprüfung <i>Type of exam</i>	- 1 schriftliche Prüfung (120 Minuten): Zu je 50% pro Einzelveranstaltung: Umwandlungs- und Kapitalmarktrecht Insolvenzrecht Written exam (120 min.) 50% per each elective compulsory: Reorganization and Capital Markets Law Insolvency Law		
Lernergebnis/ Kompetenzen <i>Learning outcomes</i>	<u>Umwandlungsrecht:</u> Sichere Anwendung der Vorschriften des Umwandlungsrechts,		



	<p>insbesondere der Verschmelzung, der grenzüberschreitenden Verschmelzung von Kapitalgesellschaften, der Spaltung, der Vermögensübertragung und des Formwechsels.</p> <p><u>Kapitalmarktrecht:</u> Sichere Anwendung der Vorschriften des Kapitalanlagegesetzbuches, des Wertpapierhandelsgesetzbuches, des Wertpapiererwerbs- und Übernahmegesetzes, insbesondere der Vorschriften für offene und geschlossene Fonds für Privatanleger, semiprofessionelle und professionelle Anleger, der Vorschriften des Insiderrechts, der Vorschriften für die Anlageberatung, der Mitteilungs- und Veröffentlichungspflichten, Sichere Kenntnis des Wertpapierrechts, der Prospekthaftung, des Börsenrechts und des Anlegerschutzrechts; Sichere Kenntnis der Rechtsbeziehungen eines Unternehmens zu einer Bank zur Wechselkursabsicherung, zur Durchführung von Devisentransaktionen.</p> <p><u>Transformation law:</u> Secure application of the provisions of transformation law, in particular mergers, cross-border mergers of corporations, demergers, asset transfers and changes of legal form.</p> <p><u>Capital markets law:</u> Secure application of the provisions of the German Investment Code, the German Securities Trading Code, the German Securities Acquisition and Takeover Act, in particular the provisions for open-ended and closed-end funds for private investors, semi-professional and professional investors, the provisions of insider law, the provisions for investment advice, the notification and publication obligations, secure knowledge of securities law, prospectus liability, stock exchange law and investor protection law; Secure knowledge of the legal relationships of a company with a bank for exchange rate hedging, for the execution of foreign exchange transactions.</p>
<p>Lerninhalte <i>Content</i></p>	<p><u>Umwandlungsrecht:</u> Verschmelzungsarten und Ablauf einer Verschmelzung, grenzüberschreitende Verschmelzung, Spaltungsarten und Ablauf von Spaltungsvorgängen, Arten und Ablauf der Vermögensübertragung, Arten und Ablauf des Formwechsels</p> <p><u>Kapitalmarktrecht:</u> Offene und geschlossene Fonds, Aktien, Anleihen, Derivate, Devisen, Leerverkäufe, Mitteilungs- und Veröffentlichungspflichten, Insiderrecht, Börsenrecht, Rechtsbeziehungen zwischen den Akteuren.</p> <p><u>Transformation law:</u> Types and process of merger, cross-border merger, types and process of demerger, types and process of transfer of assets, types and process of change of legal form.</p>

	<p><u>Capital market law:</u> Open and closed funds, shares, bonds, derivatives, foreign exchange, short sales, notification and publication obligations, insider law, stock exchange law, legal relationships between the players.</p>
<p>Internationalität <i>International applicability</i></p>	<p>Internationales Recht bei Kapitalmarkttransaktionen <i>International law in capital market transactions</i></p>
<p>Lehrmaterialien <i>Bibliography</i></p>	<p>Umwandlungsrecht: Kraft, Julia, Redenius-Hövermann, Julia, Umwandlungsrecht, Mohr Siebeck Timmerbeil, Sven, Reinhard, Jakob, Grundriss des Konzern- und Umwandlungsrechts, C.F. Müller Verlag Kapitalmarktrecht: Buck-Heeb, Petra, Kapitalmarktrecht, 12. Auflage 2022, C.F. Müller Verlag Einsele, Dorothee, Bank- und Kapitalmarktrecht, 5. Auflage 2022, Mohr Siebeck</p>
<p>Veranstaltungstyp/ Lehrformen <i>Forms of instruction</i></p>	<p>- Seminaristischer Unterricht <i>Lecture</i></p>
<p>Einzelveranstaltungen des Moduls <i>Workload per Course Unit</i></p>	<p>Umwandlungs- und Kapitalmarktrecht (2 SWS) / (3 ECTS) (Kontaktzeit 30h/Selbststudium 60h/ Workload 90h) Insolvenzrecht (2 SWS) / (3 ECTS) (Kontaktzeit 30h/Selbststudium 60h/ Workload 90h) <i>Reorganization and Capital Markets Law</i> (2 SWS) / (3 ECTS) (contact time 30h/self-study 60h/ Workload 90h) <i>Insolvency Law</i> (2 SWS) / (3 ECTS) (contact time 30h/self-study 60h/ Workload 90h)</p>
<p>Arbeitsaufwand (h)/ Gesamtworkload des Moduls <i>Workload</i></p>	<p>Kapitalmarkt-, Insolvenz- und Umwandlungsrecht (4 SWS) / (6 ECTS) (Kontaktzeit 60h/Selbststudium 120h/ Workload 180h) <i>Capital Markets Law, Insolvency Law and Reorganization Law</i> (4 SWS) / (6 ECTS) (contact time 60h/self-study 120h/ Workload 180h)</p>
<p>Unterrichts-/Lehrsprache <i>Language of instruction</i></p>	<p>Deutsch <i>German</i></p>



Häufigkeit des Angebots <i>Availability</i>	Jedes Studienjahr im Wintersemester. <i>Every winter term</i>
Verwendbarkeit im weiteren Studienverlauf / Level <i>Further applicability</i>	Eine Masterarbeit kann sich sinnvollerweise anschließen. <i>A subsequent master thesis makes sense.</i> Berufsqualifizierendes akademisches Niveau. <i>Academic level qualifying for a profession</i>
Teilnahme werdender Mütter <i>Participation of pregnant students</i>	Unproblematisch (Ampel grün) <i>Not problematic (traffic light green)</i>

(AACT) Kapitalmarkt-, Insolvenz- und Umwandlungsrecht: Insolvenzrecht <i>*Capital Markets Law, Insolvency Law and Reorganization Law: Insolvency Law</i>			
ECTS-Nr.	Vorlesung(en) <i>Title of Course Unit</i>	2823	Insolvenzrecht <i>Insolvency Law</i> (e 2.2 SPO 56/57 - M - WR)
Studiengang <i>Field of Studies</i>		Masterstudiengang Wirtschaft und Recht (M.A./ LL.M.) <i>Master of Business Administration and Law (M.A./ LL.M.)</i>	
Modulverantwortliche <i>Course director</i>		Prof. Dr. Seidel	
ECTS-Punkte (Credits) <i>Credits</i>		3/6	
Umfang (SWS) <i>Number of semester hours</i>		2	
Status <i>Type</i>		Wahlpflichtmodul (Steuerrecht und Wirtschaftsprüfung) <i>Elective Compulsory (Taxation and Auditing)</i>	
Dauer des Moduls <i>Duration</i>		1 Semester <i>1 Term</i>	
Semester <i>Term</i>		2. Semester Vollzeit- und Teilzeitstudium <i>2. Term (full and part-time)</i>	
Teilnahmevoraussetzungen <i>Prerequisites</i>		Kenntnisse aus dem Bereich externe Rechnungslegung, Zivilrecht und öffentliches Recht, Steuerrecht und Wirtschaftsprüfung auf Bachelor-Niveau eines Studiums „Betriebswirtschaft und Recht“ oder „Betriebswirtschaft“. <i>Knowledge of external accounting, civil and public law, tax law and auditing at Bachelor level of a degree course in "Business Administration and Law" or "Business Administration".</i>	
Voraussetzungen für die Teilnahme an der Modulprüfung <i>Conditions for admission to the examination</i>		Keine <i>None</i>	
Modulprüfung <i>Type of exam</i>		- 1 schriftliche Prüfung (120 Minuten): Zu je 50% pro Einzelveranstaltung: Umwandlungs- und Kapitalmarktrecht Insolvenzrecht <i>Written exam (120 min.)</i> <i>50% per each elective compulsory:</i> <i>Reorganization and Capital Markets Law</i> <i>Insolvency Law</i>	



<p>Lernergebnis/ Kompetenzen <i>Learning outcomes</i></p>	<p>Die Studierenden kennen die Grundzüge des Insolvenzrechts und die sich daraus für die Tätigkeit des Wirtschaftsprüfers und Steuerberaters ergebenden praxisrelevanten Problemstellungen.</p> <p>Sie sind in der Lage, zu einer konkreten Aufgabenstellung die rechtlichen Schwerpunkte zu ermitteln, den Fall korrekt zu beurteilen und einer Lösung zuzuführen, die mit einer konkreten Entscheidung / einem konkreten Entscheidungsvorschlag abschließt. Anhand konkreter Einzelfälle analysieren und beurteilen die Studierenden korrekt das Vorliegen von Insolvenzgründen und bestehender Haftungsrisiken. Sie können eine Forderung zur Insolvenztabelle anmelden und ihre Rechte als Gläubiger in einem Insolvenzverfahren wahrnehmen. Anfechtungsrisiken werden von ihnen zutreffend beurteilt und sie erkennen im Vorfeld Möglichkeiten, diese zu vermeiden.</p> <p>Die Studierenden stellen ihre Entscheidung / ihren Entscheidungsvorschlag in der Gruppe dar und reagieren fachkundig und angemessen auf andere Lösungsvorschläge. Sie setzen sich mit den geäußerten Meinungen auseinander und können diese im Rahmen der Falllösung einordnen und ggfls. berücksichtigen.</p> <p>In der Praxis können die Studierenden auf die unterschiedlichen Stufen eines Insolvenzverfahrens fachkundig eingehen und die richtigen Entscheidungen und Maßnahmen treffen. Bestehende Insolvenzantragspflichten und Haftungsrisiken werden von ihnen erkannt und risikoorientiert behandelt (Qualifikationsniveau F).</p> <p><i>The students know the main features of insolvency law and the practice-relevant problems resulting from it for the activity of the auditor and tax advisor.</i></p> <p><i>They are able to determine the legal focal points of a concrete task, correctly assess the case and find a solution that concludes with a concrete decision / a concrete proposal for a decision. On the basis of concrete individual cases, the students correctly analyse and assess the existence of insolvency grounds and existing liability risks. They can file a claim in the insolvency table and exercise their rights as creditors in insolvency proceedings. They correctly assess the risks of avoidance and recognise possibilities of avoiding them in advance.</i></p> <p><i>The students present their decision / their proposed decision in the group and react competently and appropriately to other proposed solutions. They deal with the opinions expressed and can classify and, if necessary, consider them within the framework of the case solution.</i></p> <p><i>In practice, the students can deal competently with the different stages of insolvency proceedings and make the right deci-</i></p>
---	---



	sions and take the right measures. They recognise existing obligations to file for insolvency and liability risks and deal with them in a risk-oriented manner (qualification level F).
Lerninhalte <i>Content</i>	<ul style="list-style-type: none">- Insolvenzantrag und Insolvenzgründe- Insolvenzantragspflicht und Sanierungsmöglichkeiten- Eröffnung des Insolvenzverfahrens- Absonderung, Aussonderung und Aufrechnung- Insolvenzanfechtung- Anmeldung, Prüfung und Feststellung der Forderungen- Verwaltung und Verwertung der Insolvenzmasse- Insolvenzplan und Eigenverwaltungsverfahren- Haftungsrisiken der Beteiligten <ul style="list-style-type: none">- <i>Insolvency petition and grounds for insolvency</i>- <i>Obligation to file for insolvency and reorganisation options</i>- <i>Opening of insolvency proceedings</i>- <i>Segregation, segregation and set-off</i>- <i>Contestation in insolvency</i>- <i>Filing, verification and determination of claims</i>- <i>Administration and realisation of the insolvency estate</i>- <i>Insolvency plan and self-administration proceedings</i>- <i>Liability risks of the parties involved</i>
Internationalität <i>International applicability</i>	Die Veranstaltung bezieht sich auf deutsches Recht. <i>The course refers to German law.</i>
Lehrmaterialien <i>Bibliography</i>	<u>Einführungsliteratur</u> <ul style="list-style-type: none">- Reischl, Insolvenzrecht, 4. Auflage 2016- Gleißner, Insolvenzrecht, 1. Auflage 2015- Greiner, ZJS-Online 2016, S. 589 ff. (www.zjs-online.com) <u>Vertiefungsliteratur:</u> <ul style="list-style-type: none">- Buth / Hermanns: Restrukturierung, Sanierung, Insolvenz, 4. Auflage 2014- Gottwald: Insolvenzrechtshandbuch, 4. Auflage 2010- Kirchhoff / Stürner / Eidenmüller, Münchener Kommentar zur Insolvenzordnung, 3. Auflage 2014- Thierhoff, Unternehmenssanierung, 2. Auflage 2016- IDW ES 11, IDW S 6, IDW S 9 <u>Vertiefungsaufsätze / -entscheidungen</u> <ul style="list-style-type: none">- Buchalik, Das Schutzschirmverfahren nach § 270 b InsO, ZInsO 2012, S. 349- Frystatzki, Die Beurteilung des Vorliegens von Insolvenzeröffnungsgründen, NZI 2014, S. 840 ff.- BGH, Urteil vom 24.05.2005, Az.: IX ZR 123/04- BFH, Urteil vom 28.07.2011, Az.: V R 28/09- BGH, Urteil vom 06.06.2013, Az.: IX ZR 204/12- BGH, Urteil vom 07.03.2013, Az.: IX ZR 64/12- BGH, Urteil vom 06.02.2014, Az.: IX ZR 53/13



	<ul style="list-style-type: none">- BGH, Urteil vom 16.04.2015, Az.: IX ZR 6/14- BGH, Urteil vom 16.05.2016, Az.: IX ZR 65/14
Veranstaltungstyp/ Lehrformen <i>Forms of instruction</i>	<ul style="list-style-type: none">- Seminaristischer Unterricht <i>Lecture</i>- Übung <i>Practice</i>- Fallstudien <i>Case Study</i>- Geleitete Literaturrecherche <i>Instructed research</i> (Studium von Originalbeschlüssen und amtlichen Veröffentlichungen in Insolvenzverfahren, www.insolvenzbe-kanntmachungen.de)
Einzelveranstaltungen des Moduls <i>Workload per Course Unit</i>	Umwandlungs- und Kapitalmarktrecht (2 SWS) / (3 ECTS) (Kontaktzeit 30h/Selbststudium 60h/ Workload 90h) Insolvenzrecht (2 SWS) / (3 ECTS) (Kontaktzeit 30h/Selbststudium 60h/ Workload 90h) <i>Reorganization and Capital Markets Law</i> (2 SWS) / (3 ECTS) (contact time 30h/self-study 60h/ Workload 90h) <i>Insolvency Law</i> (2 SWS) / (3 ECTS) (contact time 30h/self-study 60h/ Workload 90h)
Arbeitsaufwand (h)/ Gesamtworkload des Moduls <i>Workload</i>	Kapitalmarkt-, Insolvenz- und Umwandlungsrecht (4 SWS) / (6 ECTS) (Kontaktzeit 60h/Selbststudium 120h/ Workload 180h) <i>Capital Markets Law, Insolvency Law and Reorganization Law</i> (4 SWS) / (6 ECTS) (contact time 60h/self-study 120h/ Workload 180h)
Unterrichts-/Lehrsprache <i>Language of instruction</i>	Deutsch <i>German</i>
Häufigkeit des Angebots <i>Availability</i>	Jedes Studienjahr im Wintersemester. <i>Every summer term</i>
Verwendbarkeit im weiteren Studienverlauf / Level <i>Further applicability</i>	Eine Masterarbeit kann sich sinnvollerweise anschließen. <i>A subsequent master thesis makes sense.</i> Berufsqualifizierendes akademisches Niveau. <i>Academic level qualifying for a profession</i>



Teilnahme werdender Mütter <i>Participation of pregnant students</i>	Unproblematisch (Ampel grün) <i>Not problematic (traffic light green)</i>
---	--

(F + AACT) Controlling, Unternehmensbewertung und Finanzierung: Vertiefung Controlling			
* Controlling, Company Valuation and Finance: Advanced Controlling			
ECTS-Nr.	Vorlesung(en) <i>Title of Course Unit</i>	2813	Vertiefung Controlling Advanced Controlling (f 1 SPO 56/57 - M - WR)
Studiengang <i>Field of Studies</i>		Masterstudiengang Wirtschaft und Recht (M.A./ M.Sc./ LL.M.) Master of Business Administration and Law (M.A./ M.Sc./ LL.M.)	
Modulverantwortliche <i>Course director</i>		Prof. Dr. Prömpers	
ECTS-Punkte (Credits) <i>Credits</i>		3/9	
Umfang (SWS) <i>Number of semester hours</i>		2	
Status <i>Type</i>		Pflichtmodul Compulsory Module	
Dauer des Moduls <i>Duration</i>		1 Semester 1 Term	
Semester <i>Term</i>		2. Semester im Voll- und Teilzeitstudium 2. Term (full and part-time)	
Teilnahmevoraussetzungen <i>Prerequisites</i>		Grundlegende Kenntnisse der Kosten- und Leistungsrechnung und des Controllings auf Bachelor-Niveau eines Studiums „Betriebswirtschaft und Recht“ oder „Betriebswirtschaft“. Basic knowledge of cost and performance accounting and controlling at Bachelor level of a degree course in "Business Administration and Law" or "Business Administration".	
Voraussetzungen für die Teilnahme an der Modulprüfung <i>Conditions for admission to the examination</i>		Keine None	
Modulprüfung <i>Type of exam</i>		- 1 schriftliche Prüfung (180 Minuten): 1/3 Vertiefung Controlling 1/3 Unternehmensbewertung 1/3 Vertiefung Finanzierung Written exam (180 min.) 1/3 Advanced Controlling 1/3 Company Valuation 1/3 Advanced Finance	



<p>Lernergebnis/ Kompetenzen <i>Learning outcomes</i></p>	<p>Die Studierenden erwerben vertiefte Kenntnisse über die für die Praxis wichtigen Instrumente der Kosten- und Leistungsrechnung und des operativen Controllings, so dass praxisrelevante Aufgabenstellungen selbständig gelöst werden können.</p> <p>Die Studierenden kennen die Instrumente des operativen Controllings, sind in der Lage, deren Einsatzgebiete- bzw. -zwecke zu beurteilen und beherrschen die Anwendung dieser Instrumente. Sie verfügen über die Fähigkeit, wertende Vergleiche anzustellen, aus ihren Ergebnissen (z.B. bei durchgeführten Kostenrechnungen oder berechneten Kenn-zahlen(systemen)) die richtigen Schlussfolgerungen zu ziehen, erstellte Prognosen (z.B. im Rahmen einer integrierten Unternehmensplanung) zu begründen und letztendlich die eigenen Aussagen argumentativ vertreten bzw. zu rechtfertigen.</p> <p>Durch die Bearbeitung von praxisnahen Fallstudien besitzen die Studierenden die Fähigkeit, individuelle Gegebenheiten verschiedener Unternehmen zu erkennen, zu analysieren, zu beurteilen und individuell sachgerechte Lösungen zu erarbeiten.</p> <p>Sie besitzen neben den methodischen Fertigkeiten auch die entsprechende Sozialkompetenz, um im Team gemeinsam Probleme bzw. Aufgaben zu lösen und erarbeitete Konzepte sowohl einem Fachpublikum als auch fachfremden Zuhörern zu vermitteln.</p> <p><i>The students acquire in-depth knowledge of the instruments of cost and activity accounting and operational controlling that are important for practice, so that practice-relevant tasks can be solved independently.</i></p> <p><i>The students know the instruments of operational controlling, are able to assess their areas of application and purposes and master the application of these instruments. They have the ability to make evaluative comparisons, to draw the right conclusions from their results (e.g. in cost accounting or calculated key figures (systems)), to justify forecasts made (e.g. within the framework of integrated corporate planning) and finally to argue and justify their own statements.</i></p> <p><i>By working on practical case studies, students have the ability to recognise, analyse and assess the individual circumstances of different companies and to work out appropriate individual solutions.</i></p> <p><i>In addition to the methodological skills, they also possess the corresponding social competence to solve problems and tasks together in a team and to communicate the concepts they have developed to both a specialist audience and an audience from outside the subject area.</i></p>
<p>Lerninhalte <i>Content</i></p>	<p>Wichtige Instrumente</p>



	<ul style="list-style-type: none">- der Kosten- und Leistungsrechnung wie kurzfristige Erfolgsrechnung, Kostenrechnungssysteme, Kostenplanung und -kontrolle, Kostenmanagement.- des operativen Controlling wie integrierte Kennzahlensysteme; Ertrags-, Finanz-/ Liquiditätsplanung und -kontrolle, integrierte Unternehmensplanung; Performance Management-Konzepte, Economic Value Added (EVA), Kapitalkostenkonzepte, Beteiligungscontrolling; Bewertung von Unternehmen, Beteiligungen und immateriellen Vermögenswerten. <p>Wissensvermittlung u.a. anhand von Fallstudien, wie die Unterstützung der Unternehmensführung insbesondere mittels der Instrumente des operativen Controllings in der Praxis umgesetzt wird.</p> <p>Important instruments</p> <ul style="list-style-type: none">- of cost and performance accounting such as short-term profit and loss accounting, cost accounting systems, cost planning and control, cost management.- Operational controlling such as integrated key figure systems; revenue, financial and liquidity planning and control, integrated corporate planning. Performance management concepts, economic value added (EVA), capital cost concepts, investment controlling; valuation of companies, investments and intangible assets. <p>Knowledge transfer, e.g. by means of case studies, on how the support of corporate management is implemented in practice, in particular by means of the instruments of operative controlling.</p>
<p>Internationalität <i>International applicability</i></p>	<p>Anwendung von Controlling-Konzepten in global operierenden Unternehmen</p> <p>Application of controlling concepts in globally operating companies</p>
<p>Lehrmaterialien <i>Bibliography</i></p>	<ul style="list-style-type: none">- Britzelmeier, Bernd: Controlling: Grundlagen, Praxis, Handlungsfelder, Pearson 2013.- Fischer, Dirk, Controlling, Verlag Vahlen 2009.- Fischer/Möller/Schultze: Controlling: Grundlagen, Instrumente und Entwicklungsperspektiven, Schäffer Poeschel Verlag Stuttgart 2012.- Friedl/Hofmann/Pedell: Kostenrechnung, Verlag Vahlen München 2013.- Küpper/Friedl/Hofmann/Pedell: Übungsbuch zur Kosten- und Erlösrechnung, Vahlen Verlag München 2012.- Reichmann, Thomas: Controlling mit Kennzahlen. Die systemgestützte Controlling-Konzeption mit Analyse- und Reportinginstrumenten, Vahlen Verlag München 2011.

	<ul style="list-style-type: none"> - Weber, Jürgen: Advanced Controlling, versch. Bände, Verlag Wiley. - Wöltje, Jörg: Kosten- und Leistungsrechnung, Haufe Verlag 2012. - WP-Handbuch 2014 – Wirtschaftsprüfung, Rechnungslegung, Beratung, Band II, 14. Aufl., IDW-Verlag Düsseldorf. - Zeitschriften wie: CONTROLLING – Zeitschrift für erfolgsorientierte Unternehmenssteuerung, Verlag C.H. Beck; Controlling & Management Review – Zeitschrift für Controlling und Management, Springer-Gabler-Verlag; Controller Magazin, Haufe Verlag. - Fallstudien - Folienskript.
Veranstaltungstyp/ Lehrformen <i>Forms of instruction</i>	<ul style="list-style-type: none"> - Seminaristischer Unterricht <i>Lecture</i> - Übung <i>Practice</i> - Fallstudien <i>Case Study</i> - Geleitete Literaturrecherche <i>Instructed research</i>
Einzelveranstaltungen des Moduls <i>Workload per Course Unit</i>	Vertiefung Controlling (2 SWS) / (3 ECTS) (Kontaktzeit 30h/Selbststudium 60h/ Workload 90h) Unternehmensbewertung (2 SWS) / (3 ECTS) (Kontaktzeit 30h/Selbststudium 60h/ Workload 90h) Vertiefung Finanzierung (2 SWS) / (3 ECTS) (Kontaktzeit 30h/Selbststudium 60h/ Workload 90h) <i>Advanced Controlling</i> (2 SWS) / (3 ECTS) (contact time 30h/self-study 60h/ Workload 90h) <i>Company Valuation</i> (2 SWS) / (3 ECTS) (contact time 30h/self-study 60h/ Workload 90h) <i>Advanced Finance</i> (2 SWS) / (3 ECTS) (contact time 30h/self-study 60h/ Workload 90h)
Arbeitsaufwand (h)/ Gesamtworkload des Moduls <i>Workload</i>	Controlling, Unternehmensbewertung und Finanzierung (6 SWS) / (9 ECTS) (Kontaktzeit 90h/Selbststudium 180h/ Workload 270h)

	<p>Controlling, Company Valuation and Finance (6 SWS) / (9 ECTS) (contact time 90h/self-study 180h/ Workload 270h)</p>
<p>Unterrichts-/Lehrsprache <i>Language of instruction</i></p>	<p>Deutsch German</p>
<p>Häufigkeit des Angebots <i>Availability</i></p>	<p>Jedes Studienjahr im Wintersemester. <i>Every winter term</i></p>
<p>Verwendbarkeit im weiteren Studienverlauf / Level <i>Further applicability</i></p>	<p>Eine Masterarbeit kann sich sinnvollerweise anschließen. <i>A subsequent master thesis makes sense.</i> Berufsqualifizierendes akademisches Niveau. <i>Academic level qualifying for a profession</i></p>
<p>Teilnahme werdender Mütter <i>Participation of pregnant students</i></p>	<p>Unproblematisch (Ampel grün) <i>Not problematic (traffic light green)</i></p>

(F + AACT) Controlling, Unternehmensbewertung und Finanzierung: Unternehmensbewertung <i>* Controlling, Company Valuation and Finance: Company Valuation</i>			
ECTS-Nr.	Vorlesung(en) <i>Title of Course Unit</i>	2840	Unternehmensbewertung Company Valuation (f 2 SPO 56/57 - M - WR)
Studiengang <i>Field of Studies</i>		Masterstudiengang Wirtschaft und Recht (M.A./ M.Sc./ LL.M.) Master of Business Administration and Law (M.A./ M.Sc./ LL.M.)	
Modulverantwortliche <i>Course director</i>		Prof. Dr. Feldhoff	
ECTS-Punkte (Credits) <i>Credits</i>		3/9	
Umfang (SWS) <i>Number of semester hours</i>		2	
Status <i>Type</i>		Pflichtmodul Compulsory Module	
Dauer des Moduls <i>Duration</i>		1 Semester 1 Term	
Semester <i>Term</i>		2. Semester im Voll- und Teilzeitstudium 2. Term (full and part-time)	
Teilnahmevoraussetzungen <i>Prerequisites</i>		<p>Die Studierenden können unterschiedliche Methoden der Unternehmensbewertung einordnen. Sie sind in der Lage, die Anwendungsvoraussetzungen der Methoden zu erkennen und Wertermittlungen in Abhängigkeit der konkreten Bewertungssituation durchzuführen.</p> <p>The students can classify different methods of company valuation. They are able to recognise the application requirements of the methods and to carry out valuations depending on the concrete valuation situation.</p>	
Voraussetzungen für die Teilnahme an der Modulprüfung <i>Conditions for admission to the examination</i>		Keine None	
Modulprüfung <i>Type of exam</i>		<ul style="list-style-type: none"> - 1 schriftliche Prüfung (180 Minuten): <li style="padding-left: 20px;">1/3 Vertiefung Controlling <li style="padding-left: 20px;">1/3 Unternehmensbewertung <li style="padding-left: 20px;">1/3 Vertiefung Finanzierung 	

	<p>Written exam (180 min.) 1/3 Advanced Controlling 1/3 Company Valuation 1/3 Advanced Finance</p>
<p>Lernergebnis/ Kompetenzen <i>Learning outcomes</i></p>	<p>Die Studierenden kennen die unterschiedlichen Methoden der Unternehmensbewertung. Sie sind in der Lage, die Anwendungsvoraussetzungen der Methoden zu erkennen und Wertermittlungen in Abhängigkeit der konkreten Bewertungssituation durchzuführen. Sie können dabei unterschiedliche Annahmen, Szenarien und Vergleiche einbeziehen und das Risiko der Investition in das bewertete Unternehmen in der Berechnung explizit berücksichtigen. Sie ziehen aus den Ergebnissen ihrer Berechnungen richtige Schlussfolgerungen und können das Bewertungsergebnis beurteilen. Die Studierenden sind fähig, komplexe Unternehmensbewertungen im Team vorzubereiten.</p> <p>Students know the different valuation methods. They are able to consider the different conditions for the application of each valuation method and can deliver reliable company valuations dependent on the underlying specific valuation situation. Doing so they will consider different assumptions, scenarios and comparisons and they will explicitly include risk in their calculations. They draw correct conclusions from their computations concerning the value of companies and are able to judge the valuation outcome. Students can set up complex company valuations working in a team.</p>
<p>Lerninhalte <i>Content</i></p>	<p>Grundlagen der betriebswirtschaftlicher Theorie der Unternehmensbewertung; Bewertungsanlässe und -zwecke; Eignung von Substanzwert- und ertragswertbezogenen Verfahren; Methoden der Unternehmensbewertung mit Schwerpunkt auf Ertragswertverfahren deutscher Prägung und den Discounted Cash Flow-Verfahren (WACC-Ansatz, APV-Ansatz, FTE-Ansatz) inkl. Verwendung der Verfahren in der Unternehmenspraxis; Modellvergleich und Ergebnisidentität der DCF-Methoden untereinander sowie des Ertragswertverfahrens; Berufsständische Grundsätze der Wirtschaftsprüfer zur Unternehmensbewertung (IDW Standard S 1)</p> <p>Foundations of the theory of company valuation, methods of company valuation with focus on German capitalised earnings method and discounted cash flow methods incl. use of valuation methods in business life, comparison of valuation methods and identities of DCF-methods</p>
<p>Internationalität <i>International applicability</i></p>	
<p>Lehrmaterialien <i>Bibliography</i></p>	<ul style="list-style-type: none"> - Skript „Unternehmensbewertung“ mit Literaturhinweisen - Ballwieser, W., Hachmeister, D.: Unternehmensbewertung, Stuttgart



	<ul style="list-style-type: none"> - Drukarczyk, J., Schüler, A.: Unternehmensbewertung, München - Dörschel, A., Franken, L., Schulte, J. u. Mitarbeit von Koehlen, P. und Klement, K.: Kapitalkosten für die Unternehmensbewertung – Unternehmens- und Branchenanalysen für Betafaktoren, Fremdkapitalkosten und Verschuldungsgrade, Düsseldorf - Wirtschaftsprüfer-Handbuch Band II, Düsseldorf
Veranstaltungstyp/ Lehrformen <i>Forms of instruction</i>	<ul style="list-style-type: none"> - Seminaristischer Unterricht <i>Lecture</i> - Übung <i>Practice</i> - Fallstudien <i>Case Study</i>
Einzelveranstaltungen des Moduls <i>Workload per Course Unit</i>	Vertiefung Controlling (2 SWS) / (3 ECTS) (Kontaktzeit 30h/Selbststudium 60h/ Workload 90h) Unternehmensbewertung (2 SWS) / (3 ECTS) (Kontaktzeit 30h/Selbststudium 60h/ Workload 90h) Vertiefung Finanzierung (2 SWS) / (3 ECTS) (Kontaktzeit 30h/Selbststudium 60h/ Workload 90h) <i>Advanced Controlling</i> (2 SWS) / (3 ECTS) (contact time 30h/self-study 60h/ Workload 90h) <i>Company Valuation (2 SWS) / (3 ECTS)</i> (contact time 30h/self-study 60h/ Workload 90h) <i>Advanced Finance</i> (2 SWS) / (3 ECTS) (contact time 30h/self-study 60h/ Workload 90h)
Arbeitsaufwand (h)/ Gesamtworkload des Moduls <i>Workload</i>	Controlling, Unternehmensbewertung und Finanzierung (6 SWS) / (9 ECTS) (Kontaktzeit 90h/Selbststudium 180h/ Workload 270h) <i>Controlling, Company Valuation and Finance</i> (6 SWS) / (9 ECTS) (contact time 90h/self-study 180h/ Workload 270h)
Unterrichts-/Lehrsprache <i>Language of instruction</i>	Deutsch <i>German</i>
Häufigkeit des Angebots <i>Availability</i>	Jedes Studienjahr im Wintersemester. <i>Every winter term</i>



<p>Verwendbarkeit im weiteren Studienverlauf / Level <i>Further applicability</i></p>	<p>Eine Masterarbeit kann sich sinnvollerweise anschließen. <i>A subsequent master thesis makes sense.</i></p> <p>Berufsqualifizierendes akademisches Niveau. <i>Academic level qualifying for a profession</i></p>
<p>Teilnahme werdender Mütter <i>Participation of pregnant students</i></p>	<p>Unproblematisch (Ampel grün) <i>Not problematic (traffic light green)</i></p>

(F + AACT) Controlling, Unternehmensbewertung und Finanzierung: Vertiefung Finanzierung * <i>Controlling, Company Valuation and Finance: Advanced Finance</i>			
ECTS-Nr.	Vorlesung(en) <i>Title of Course Unit</i>	2815	Vertiefung Finanzierung <i>Advanced Finance</i> (f 3 SPO 56/57 - M - WR)
Studiengang <i>Field of Studies</i>		Masterstudiengang Wirtschaft und Recht (M.A./ M.Sc./ LL.M.) <i>Master of Business Administration and Law (M.A./ M.Sc./ LL.M.)</i>	
Modulverantwortliche <i>Course director</i>		Prof. Dr. Krüger	
ECTS-Punkte (Credits) <i>Credits</i>		3/9	
Umfang (SWS) <i>Number of semester hours</i>		2	
Status <i>Type</i>		Pflichtmodul <i>Compulsory Module</i>	
Dauer des Moduls <i>Duration</i>		1 Semester <i>1 Term</i>	
Semester <i>Term</i>		2. Semester im Voll- und Teilzeitstudium <i>2. Term (full and part-time)</i>	
Teilnahmevoraussetzungen <i>Prerequisites</i>		Grundlegende Kenntnisse der Finanzierung auf Bachelor-Niveau eines Studiums „Betriebswirtschaft und Recht“ oder „Betriebswirtschaft“. <i>Basic knowledge of finance at bachelor level (bachelor “Business and law” or “Business”).</i>	
Voraussetzungen für die Teilnahme an der Modulprüfung <i>Conditions for admission to the examination</i>		Keine <i>None</i>	
Modulprüfung <i>Type of exam</i>		- 1 schriftliche Prüfung (180 Minuten): 1/3 Vertiefung Controlling 1/3 Unternehmensbewertung 1/3 Vertiefung Finanzierung <i>Written exam (180 min.)</i> 1/3 <i>Advanced Controlling</i> 1/3 <i>Company Valuation</i> 1/3 <i>Advanced Finance</i>	



<p>Lernergebnis/ Kompetenzen <i>Learning outcomes</i></p>	<p>Die Studierenden erwerben vertiefte Kenntnisse über Verfahren der Finanzierungsrechnung, so dass entsprechende Aufgabenstellungen selbständig gelöst werden können. Die Studenten kennen wichtige Modelle zur Bestimmung der Kapitalkosten und die zugrundeliegenden Annahmen. Sie sind in der Lage, Finanzierungsformen und -planungen in der Praxis zu bewerten. Die Studenten besitzen die Fähigkeit, die Folgen von Veränderungen der rechtlichen Rahmenbedingungen selbstständig abzuleiten. Sie sind in der Lage die Konsequenzen einer Änderung des Steuerrechts für die optimale Finanzstruktur zu bestimmen. Sie können die Finanzierungsplanung in der Praxis selbstständig bewerten und Prognosen hinsichtlich der finanzwirtschaftlichen Risiken abgeben. Die Studenten kennen die Grundlagen der Theorie asymmetrischer Information und der sich daraus ergebenden Probleme in der Finanzierung. Sie sind in der Lage, mögliche Governance-Probleme zu prognostizieren und selbstständig Verbesserungsvorschläge zu erarbeiten.</p> <p><i>Students acquire enhanced knowledge of financial calculation and are able to solve corresponding problems independently. Students know important models of capital costs and the underlying assumptions. They are capable to evaluate practical forms of financial planning. Students acquire the skill to derive autonomously the consequences of changes in the legal framework. They are able to determine the consequences of changes in the tax code on financial structure. They can evaluate corporate financial planning and independently provide an assessment of potential future risks. Students know the basics of the theory of asymmetric information and its implications for finance. They are able to diagnose governance problems and to develop improvements autonomously.</i></p>
<p>Lerninhalte <i>Content</i></p>	<p>Finanzmärkte und Finanzierungsformen Transaktionskostentheorie und Finanzintermediation Unternehmensziele Governance Finanzierungsplanung insbesondere: - Kapitalmarktmodell - Bedarfs- und Liquiditätsplanung - Optimierung der Kapitalstruktur (Modigliani/Miller) Finanzierung bei asymmetrischer Information und Steuern</p> <p><i>Financial markets and types of finance Transaction cost theory and financial intermediation Corporate objectives Governance Financial planning: - Capital market model - Budgeting and liquidity planning - Optimal capital structure (Modigliani/Miller) Finance and the role of asymmetric information and taxes</i></p>



<p>Internationalität <i>International applicability</i></p>	<p>Internationale Vergleiche von Finanzierungsformen und Kapitalstrukturen der Unternehmen <i>International comparison of the use of financial instruments and capital structure</i></p>
<p>Lehrmaterialien <i>Bibliography</i></p>	<p>Brealey, Richard A., Myers, Stewart C., Allen, Franklin: Principles of corporate finance, 2014. Meggison, William L., Smart, Scott B., Graham, John R.: Financial management, Ausgabe: 3. ed., internat. ed., Mason, Ohio, South-Western, 2010. Bösch, Martin: Finanzwirtschaft : Investition, Finanzierung, Finanzmärkte und Steuerung, 2013. Deutsche Bundesbank: Finanzierungrechnung (aktuelle Ausgabe).</p>
<p>Veranstaltungstyp/ Lehrformen <i>Forms of instruction</i></p>	<ul style="list-style-type: none"> - Seminaristischer Unterricht <i>Lecture</i> - Übung <i>Practice</i> - Fallstudien <i>Case Study</i> - Geleitete Literaturrecherche <i>Instructed research</i>
<p>Einzelveranstaltungen des Moduls <i>Workload per Course Unit</i></p>	<p>Vertiefung Controlling (2 SWS) / (3 ECTS) (Kontaktzeit 30h/Selbststudium 60h/ Workload 90h) Unternehmensbewertung (2 SWS) / (3 ECTS) (Kontaktzeit 30h/Selbststudium 60h/ Workload 90h) Vertiefung Finanzierung (2 SWS) / (3 ECTS) (Kontaktzeit 30h/Selbststudium 60h/ Workload 90h) <i>Advanced Controlling</i> (2 SWS) / (3 ECTS) (contact time 30h/self-study 60h/ Workload 90h) <i>Company Valuation</i> (2 SWS) / (3 ECTS) (contact time 30h/self-study 60h/ Workload 90h) <i>Advanced Finance</i> (2 SWS) / (3 ECTS) (contact time 30h/self-study 60h/ Workload 90h)</p>
<p>Arbeitsaufwand (h)/ Gesamtworkload des Moduls <i>Workload</i></p>	<p>Controlling, Unternehmensbewertung und Finanzierung (6 SWS) / (9 ECTS) (Kontaktzeit 90h/Selbststudium 180h/ Workload 270h)</p>

	Controlling, Company Valuation and Finance (6 SWS) / (9 ECTS) (contact time 90h/self-study 180h/ Workload 270h)
Unterrichts-/Lehrsprache <i>Language of instruction</i>	Deutsch German
Häufigkeit des Angebots <i>Availability</i>	Jedes Studienjahr im Wintersemester. Every winter term
Verwendbarkeit im weiteren Studienverlauf / Level <i>Further applicability</i>	Eine Masterarbeit kann sich sinnvollerweise anschließen. A subsequent master thesis makes sense. Berufsqualifizierendes akademisches Niveau. Academic level qualifying for a profession
Teilnahme werdender Mütter <i>Participation of pregnant students</i>	Unproblematisch (Ampel grün) Not problematic (traffic light green)

(AACT) Vertiefung Steuerrecht, Rechnungslegung und Prüfungswesen: Konzernrechnungslegung nach HGB und IFRS

** Advanced Taxation, Accounting and Auditing: Consolidated Financial Statements according to German GAAP (HGB) and IFRS*

ECTS-Nr.	Vorlesung(en) <i>Title of Course Unit</i>	2845	Konzernrechnungslegung nach HGB und IFRS Consolidated Financial Statements according to German GAAP (HGB) and IFRS (g 2.1 SPO 56/57 - M - WR)
Studiengang <i>Field of Studies</i>	Masterstudiengang Wirtschaft und Recht (M.A./ LL.M.) Master of Business Administration and Law (M.A./ LL.M.)		
Modulverantwortliche <i>Course director</i>	Prof. Dr. Grau		
ECTS-Punkte (Credits) <i>Credits</i>	3/15		
Umfang (SWS) <i>Number of semester hours</i>	2		
Status <i>Type</i>	Wahlpflichtmodul (Steuerrecht und Wirtschaftsprüfung) Elective Compulsory (Taxation and Auditing)		
Dauer des Moduls <i>Duration</i>	1 Semester 1 Term		
Semester <i>Term</i>	2. Semester Vollzeitstudium 4. Semester Teilzeitstudium 2. Term (full time) 4. Term (part-time)		
Teilnahmevoraussetzungen <i>Prerequisites</i>	<p>Kenntnisse aus dem Bereich externe Rechnungslegung, Zivilrecht und öffentliches Recht, Steuerrecht und Wirtschaftsprüfung auf Bachelor-Niveau eines Studiums „Betriebswirtschaft und Recht“ oder „Betriebswirtschaft.“</p> <p>Empfehlung: Die Module „Ertragsteuern und Bilanzsteuerrecht“, „Gesellschafts- und Arbeitsrecht“, „Vertragsgestaltung“ sowie „Rechnungslegung und Investition“ sollten erfolgreich abgeschlossen sein.</p> <p>Knowledge of external accounting, civil law and public law, tax law and auditing at Bachelor level of a degree programme "Business Administration and Law" or "Business Administration."</p> <p>Recommendation: The modules "Income Taxes and Balance Sheet Tax Law", "Corporate and Labour Law", "Contract Drafting" and "Accounting and Investment" should have been successfully completed.</p>		

<p>Voraussetzungen für die Teilnahme an der Modulprüfung <i>Conditions for admission to the examination</i></p>	<p>Keine <i>None</i></p>
<p>Modulprüfung <i>Type of exam</i></p>	<p>- 1 schriftliche Prüfung (120 Minuten): Zu je 1/2 pro Einzelveranstaltung: Konzernrechnungslegung nach HGB und IFRS, Prüfungswesen. <i>Written exam (120 min.) 1/2 per each elective compulsory: Consolidated Financial Statements according to German GAAP (HGB) and IFRS, Auditing.</i></p>
<p>Lernergebnis/ Kompetenzen <i>Learning outcomes</i></p>	<p>Die Studierenden können komplexe Konzernsachverhalte der nationalen und internationalen Rechnungslegung nach HGB und IAS/IFRS beurteilen und zutreffend buchhalterisch erfassen. Sie sind in der Lage Konzernabschlüsse nach HGB und internationalen Rechnungslegungsnormen (IAS/IFRS) aufzustellen und zu analysieren. <i>Students can evaluate complex issues of consolidated financial statements according to German GAAP (HGB) and international accounting standards (IAS/IFRS) and record them correctly for accounting purposes. They are able to draw up and to analyse consolidated financial statements in accordance with German GAAP (HGB) and international accounting standards (IAS/IFRS).</i></p>
<p>Lerninhalte <i>Content</i></p>	<p>Zwecke der Konzernrechnungslegung nach HGB und IAS/IFRS; Behandlung spezieller Fragestellungen im Rahmen der Konsolidierung: Kapitalkonsolidierung, Schuldenkonsolidierung, Zwischenergebniseliminierung, Aufwands- und Ertragskonsolidierung; Bilanzierung latenter Steuern; Währungsumrechnung im Konzern. <i>Purpose of consolidated financial statements according to German GAAP (HGB) and IAS/IFRS; special areas of consolidated financial statements: consolidation of investments, elimination of intercompany accounts, elimination of intercompany profit and loss, deferred taxes, currency translation.</i></p>
<p>Internationalität <i>International applicability</i></p>	<p>Die Veranstaltung basiert auf den Vorschriften des HGB und der International Financial Reporting Standards und befähigt somit zur Anwendung der Kenntnisse im nationalen und internationalen Bereich. <i>The lecture is based on German GAAP (HGB) and IAS/IFRS and enables students to use their knowledge in an national and international context.</i></p>

<p>Lehrmaterialien <i>Bibliography</i></p>	<ul style="list-style-type: none"> - Skript „Vertiefung Konzernrechnungslegung nach HGB und IFRS“ mit Literaturhinweisen - Fallstudien - Baetge, Jörg: Konzernbilanzen, IDW-Verlag, Düsseldorf - Coenenberg, Adolf u.a.: Jahresabschluss und Jahresabschlussanalyse, Schaeffer-Poeschel Verlag, Stuttgart - Küting, Karlheinz/Weber Claus-Peter: Der Konzernabschluss, Schaeffer-Poeschel Verlag, Stuttgart - Pellens, Bernhard u.a., Internationale Rechnungslegung, Schäffer-Poeschel-Verlag, Stuttgart - Schildbach, Thomas: Der Konzernabschluss nach HGB, IAS und US-GAAP, Oldenbourg-Verlag, München - Lüdenbach, Norbert/Christian, Dieter, IFRS Essentials (in English), Herne - Lüdenbach, N./Hoffmann, W.-D. (Hrsg.), Haufe IFRS-Kommentar, Freiburg i.Br. - Baetge, J. et al. (Hrsg.), Rechnungslegung nach IFRS, - Driesch, D./Riese, J./Schlüter, J. et al. (Hrsg.), Beck'sches IFRS-Handbuch, München - Beck'scher Bilanzkommentar - Adler/Düring/Schmaltz
<p>Veranstaltungstyp/ Lehrformen <i>Forms of instruction</i></p>	<ul style="list-style-type: none"> - Seminaristischer Unterricht <i>Lecture</i> - Übung <i>Practice</i> - Fallstudien <i>Case Study</i> - Geleitete Literaturrecherche <i>Instructed research</i>
<p>Einzelveranstaltungen des Moduls <i>Workload per Course Unit</i></p>	<p>Konzernrechnungslegung nach HGB und IFRS (2 SWS) / (3 ECTS) (Kontaktzeit 30h/Selbststudium 60h/ Workload 90h)</p> <p>Workshop: Ausgewählte Fragestellungen des Financial Reporting, des Sustainability Reporting und der Corporate Governance (2 SWS) / (3 ECTS) (Kontaktzeit 30h/Selbststudium 60h/ Workload 90h)</p> <p>Prüfungswesen (2 SWS) / (3 ECTS) (Kontaktzeit 30h/Selbststudium 60h/ Workload 90h)</p> <p>Workshop Steuerrecht (4 SWS) / (6 ECTS) (Kontaktzeit 60h/Selbststudium 120h/ Workload 180h)</p> <p><i>Consolidated Financial Statements according to German GAAP (HGB) and IFRS</i> (2 SWS) / (3 ECTS) (contact time 30h/self-study 60h/ Workload 90h)</p>

	<p>Workshop: Selected Topics in Financial Reporting, Sustainability Reporting and Corporate Governance (2 SWS) / (3 ECTS) (contact time 30h/self-study 60h/ Workload 90h)</p> <p>Auditing (2 SWS) / (3 ECTS) (contact time 30h/self-study 60h/ Workload 90h)</p> <p>Workshop Tax Law (4 SWS) / (6 ECTS) (contact time 60h/self-study 120h/ Workload 180h)</p>
<p>Arbeitsaufwand (h)/ Gesamtworload des Moduls <i>Workload</i></p>	<p>Vertiefung Steuerrecht, Rechnungslegung und Prüfungswesen (10 SWS) / (15 ECTS) (Kontaktzeit 150h/Selbststudium 300h/ Workload 450h)</p> <p>Advanced Taxation, Accounting and Auditing (10 SWS) / (15 ECTS) (contact time 150h/self-study 300h/ Workload 450h)</p>
<p>Unterrichts-/Lehrsprache <i>Language of instruction</i></p>	<p>Deutsch German</p>
<p>Häufigkeit des Angebots <i>Availability</i></p>	<p>Jedes Studienjahr im Wintersemester. Every winter term</p>
<p>Verwendbarkeit im weiteren Studienverlauf / Level <i>Further applicability</i></p>	<p>Eine Masterarbeit kann sich sinnvollerweise anschließen. A subsequent master thesis makes sense.</p> <p>Berufsqualifizierendes akademisches Niveau. Academic level qualifying for a profession</p>
<p>Teilnahme werdender Mütter <i>Participation of pregnant students</i></p>	<p>Unproblematisch (Ampel grün) Not problematic (traffic light green)</p>

(AACT) Vertiefung Steuerrecht, Rechnungslegung und Prüfungswesen: Workshop: Ausgewählte Fragestellungen des Financial Reporting, des Sustainability Reporting und der Corporate Governance

**Advanced Taxation, Accounting and Auditing: Selected Topics in Financial Reporting, Sustainability Reporting and Corporate Governance*

ECTS-Nr.	Vorlesung(en) <i>Title of Course Unit</i>	2855	Workshop: Ausgewählte Fragestellungen des Financial Reporting, des Sustainability Reporting und der Corporate Governance <i>Workshop: Selected Topics in Financial Reporting, Sustainability Reporting and Corporate Governance (g 2.3 SPO 56/57 - M - WR)</i>
Studiengang <i>Field of Studies</i>	Masterstudiengang Wirtschaft und Recht (M.A./ LL.M.) <i>Master of Business Administration and Law (M.A./ LL.M.)</i>		
Modulverantwortliche <i>Course director</i>	Prof. Dr. Feldhoff		
ECTS-Punkte (Credits) <i>Credits</i>	3/15		
Umfang (SWS) <i>Number of semester hours</i>	2		
Status <i>Type</i>	Pflichtmodul (Steuerrecht und Wirtschaftsprüfung) <i>Elective Compulsory (Taxation and Auditing)</i>		
Dauer des Moduls <i>Duration</i>	1 Semester <i>1 Term</i>		
Semester <i>Term</i>	2. Semester Vollzeitstudium 4. Semester Teilzeitstudium <i>2. Term (full time)</i> <i>4. Term (part-time)</i>		
Teilnahmevoraussetzungen <i>Prerequisites</i>	<p>Kenntnisse aus dem Bereich externe Rechnungslegung, Zivilrecht und öffentliches Recht, Steuerrecht und Wirtschaftsprüfung auf Bachelor-Niveau eines Studiums „Betriebswirtschaft und Recht“ oder „Betriebswirtschaft“.</p> <p>Empfehlung: Die Module „Ertragsteuern und Bilanzsteuerrecht“, „Gesellschafts- und Arbeitsrecht“, „Vertragsgestaltung“ sowie „Rechnungslegung und Investition“ sollten erfolgreich abgeschlossen sein.</p> <p><i>Knowledge of external accounting, civil law and public law, tax law and auditing at Bachelor level of a degree course in "Business Administration and Law" or "Business Administration".</i></p> <p><i>Recommendation: The modules "Income Taxes and Balance Sheet Tax Law", "Corporate and Labour Law", "Contract Drafting" as well as "Accounting and Investment" should have been successfully completed.</i></p>		

<p>Voraussetzungen für die Teilnahme an der Modulprüfung <i>Conditions for admission to the examination</i></p>	<p>Keine <i>None</i></p>
<p>Modulprüfung <i>Type of exam</i></p>	<ul style="list-style-type: none"> - Projektarbeit oder Studienarbeit mit mündlichen Präsentationen (mind. 20 min.) Vertragsgestaltung - <i>Research/ Working paper incl. presentation (at least 20 min)</i> <i>Drawing up Contracts</i>
<p>Lernergebnis/ Kompetenzen <i>Learning outcomes</i></p>	<p>Die Studierenden verfügen über vertieftes und integriertes Wissen auf den Gebieten des Financial Reporting, des Sustainability Reporting und der Corporate Governance.</p> <p>Die Studierenden sind in der Lage, konkrete Fragestellungen des Financial Reporting, des Sustainability Reporting und der Corporate Governance vertieft zu analysieren und zu beurteilen. Sie sind fähig, im Wege wissenschaftlicher Arbeitsweise eigenständig und verantwortlich Lösungen für diese Problemstellungen zu erarbeiten.</p> <p>Die Studierenden können in Expertenteams verantwortlich arbeiten.</p> <p><i>The students have advanced and integrated knowledge in the fields of financial reporting, sustainability reporting and corporate governance.</i></p> <p><i>The students are able to examine and assess specific topics in financial reporting, sustainability reporting and corporate governance. They are able to independently and responsibly work out solutions for these topics by way of scientific working methods.</i></p> <p><i>The students can work responsibly in teams of experts.</i></p>
<p>Lerninhalte <i>Content</i></p>	<p>Fall- und Projektstudien zu ausgewählten vertiefenden Themen des Financial Reporting, des Sustainability Reporting und der Corporate Governance, z.B.</p> <ul style="list-style-type: none"> - IFRS und US-GAAP - Öffentliche Rechnungslegung - Sustainability und ESG-Reporting - Corporate Governance - Performance Measurement, Anreizsysteme und Managementvergütung - Sonderbilanzen <p><i>Research/Working papers in selected advanced topics of financial reporting, sustainability reporting and corporate governance as e.g.</i></p> <ul style="list-style-type: none"> - <i>IFRS and US-GAAP</i> - <i>Public accounting</i>

	<ul style="list-style-type: none"> - Sustainability and ESG-Reporting - Corporate governance - Performance measurement, incentive schemes and management compensation plans - Special purpose balance sheets
<p>Internationalität <i>International applicability</i></p>	<p>Im Zentrum der Veranstaltungen stehen Fragestellungen des Financial Reporting, des Sustainability Reporting und der Corporate Governance im Rahmen der nationalen wie und internationalen Rechnungslegungsstandards.</p> <p><i>The module concentrates on topics in financial reporting, sustainability reporting and corporate governance according to national and international accounting standards.</i></p>
<p>Lehrmaterialien <i>Bibliography</i></p>	-
<p>Veranstaltungstyp/ Lehrformen <i>Forms of instruction</i></p>	<ul style="list-style-type: none"> - Seminaristischer Unterricht <i>Lecture</i> - Übung <i>Practice</i> - Fallstudien <i>Case Study</i> - Geleitete Literaturrecherche <i>Instructed research</i>
<p>Einzelveranstaltungen des Moduls <i>Workload per Course Unit</i></p>	<p>Konzernrechnungslegung nach HGB und IFRS (2 SWS) / (3 ECTS) (Kontaktzeit 30h/Selbststudium 60h/ Workload 90h)</p> <p>Workshop: Ausgewählte Fragestellungen des Financial Reporting, des Sustainability Reporting und der Corporate Governance (2 SWS) / (3 ECTS) (Kontaktzeit 30h/Selbststudium 60h/ Workload 90h)</p> <p>Prüfungswesen (2 SWS) / (3 ECTS) (Kontaktzeit 30h/Selbststudium 60h/ Workload 90h)</p> <p>Workshop Steuerrecht (4 SWS) / (6 ECTS) (Kontaktzeit 60h/Selbststudium 120h/ Workload 180h)</p> <p><i>Consolidated Financial Statements according to German GAAP (HGB) and IFRS (2 SWS) / (3 ECTS) (contact time 30h/self-study 60h/ Workload 90h)</i></p> <p><i>Workshop: Selected Topics in Financial Reporting, Sustainability Reporting and Corporate Governance (2 SWS) / (3 ECTS) (contact time 30h/self-study 60h/ Workload 90h)</i></p>

	<p>Auditing (2 SWS) / (3 ECTS) (contact time 30h/self-study 60h/ Workload 90h)</p> <p>Workshop Tax Law (4 SWS) / (6 ECTS) (contact time 60h/self-study 120h/ Workload 180h)</p>
<p>Arbeitsaufwand (h)/ Gesamtworkload des Moduls <i>Workload</i></p>	<p>Vertiefung Steuerrecht, Rechnungslegung und Prüfungswesen (10 SWS) / (15 ECTS) (Kontaktzeit 150h/Selbststudium 300h/ Workload 450h)</p> <p>Advanced Taxation, Accounting and Auditing (10 SWS) / (15 ECTS) (contact time 150h/self-study 300h/ Workload 450h)</p>
<p>Unterrichts-/Lehrsprache <i>Language of instruction</i></p>	<p>Deutsch German</p>
<p>Häufigkeit des Angebots <i>Availability</i></p>	<p>Jedes Studienjahr im Wintersemester. <i>Every winter term</i></p>
<p>Verwendbarkeit im weiteren Studienverlauf / Level <i>Further applicability</i></p>	<p>Eine Masterarbeit kann sich sinnvollerweise anschließen. <i>A subsequent master thesis makes sense.</i></p> <p>Berufsqualifizierendes akademisches Niveau. <i>Academic level qualifying for a profession</i></p>
<p>Teilnahme werdender Mütter <i>Participation of pregnant students</i></p>	<p>Unproblematisch (Ampel grün) <i>Not problematic (traffic light green)</i></p>

(AACT) Vertiefung Steuerrecht, Rechnungslegung und Prüfungswesen: Prüfungswesen <i>* Advanced Taxation, Accounting and Auditing: Auditing</i>			
ECTS-Nr.	Vorlesung(en) <i>Title of Course Unit</i>	2824	Prüfungswesen Auditing (g 2.2 SPO 56/57 - M - WR)
Studiengang <i>Field of Studies</i>		Masterstudiengang Wirtschaft und Recht (M.A./ LL.M.) Master of Business Administration and Law (M.A./ LL.M.)	
Modulverantwortliche <i>Course director</i>		LB Hr. Scharr	
ECTS-Punkte (Credits) <i>Credits</i>		3/15	
Umfang (SWS) <i>Number of semester hours</i>		2	
Status <i>Type</i>		Wahlpflichtmodul Elective Compulsory	
Dauer des Moduls <i>Duration</i>		1 Semester 1 Term	
Semester <i>Term</i>		2. Semester Vollzeitstudium 4. Semester Teilzeitstudium 2. Term (full time) 4. Term (part-time)	
Teilnahmevoraussetzungen <i>Prerequisites</i>		<p>Kenntnisse aus dem Bereich externe Rechnungslegung, Zivilrecht und öffentliches Recht, Steuerrecht und Wirtschaftsprüfung auf Bachelor-Niveau eines Studiums „Betriebswirtschaft und Recht“ oder „Betriebswirtschaft.“</p> <p>Empfehlung: Die Module „Ertragsteuern und Bilanzsteuerrecht“, „Gesellschafts- und Arbeitsrecht“, „Vertragsgestaltung“ sowie „Rechnungslegung und Investition“ sollten erfolgreich abgeschlossen sein.</p> <p>Knowledge of external accounting, civil law and public law, tax law and auditing at Bachelor level of a degree course in "Business Administration and Law" or "Business Administration."</p> <p>Recommendation: The modules "Income Taxes and Balance Sheet Tax Law", "Corporate and Labour Law", "Contract Drafting" as well as "Accounting and Investment" should have been successfully completed.</p>	
Voraussetzungen für die Teilnahme an der Modulprüfung		Keine None	

<p>Conditions for admission to the examination</p>	
<p>Modulprüfung Type of exam</p>	<p>- 1 schriftliche Prüfung (120 Minuten): Zu je 1/2 pro Einzelveranstaltung: Konzernrechnungslegung nach HGB und IFRS</p> <p>Prüfungswesen</p> <p>Written exam (120 min.) 1/2 per each elective compulsory: Consolidated Financial Statements according to German GAAP (HGB) and IFRS, Auditing.</p>
<p>Lernergebnis/ Kompetenzen Learning outcomes</p>	<p>Die Studierenden erlangen Kenntnisse zum risikoorientierten Prüfungsansatz in der Jahresabschlussprüfung.</p> <p>Insbesondere sind sie in der Lage, aufbauend auf Risiko- und Systembeurteilungen geeignete Prüfungsstrategien zu entwickeln und erforderliche Prüfungshandlungen festzulegen. Sie verfügen hierfür auch über Kenntnisse, die wirtschaftlichen und rechtlichen Rahmenbedingungen zu analysieren und ihre Schlussfolgerungen für die Abschlussprüfung abzuleiten.</p> <p>Die Studierenden erlangen Kenntnisse über die Prüfungsdokumentation, die Berichterstattung über das Prüfungsergebnis sowie die Normen zur Qualitätssicherung in der Wirtschaftsprüferpraxis. Dies befähigt die Studierenden, Änderungen der Prüfungsnormen systematisch zu erfassen und ihre Schlussfolgerungen zu fundieren.</p> <p>Students gain knowledge of the risk-oriented audit approach in the audit of annual financial statements.</p> <p>In particular, they are able to develop suitable audit strategies based on risk and system assessments and to determine the necessary audit procedures. For this purpose, they also have the knowledge to analyse the economic and legal framework conditions and to derive their conclusions for the audit of the financial statements.</p> <p>The students gain knowledge of audit documentation, reporting on the audit result as well as the standards for quality assurance in auditing practice. This enables students to systematically record changes in auditing standards and to base their conclusions on them.</p>
<p>Lerninhalte Content</p>	<ul style="list-style-type: none"> - Grundlagen der Prüfung und rechtliche Vorschriften - Risikoorientierter Prüfungsansatz und Prüfungsdurchführung - Ausgewählte Prüfungshandlungen - Berichterstattung über das Ergebnis der Prüfung - Interne Qualitätssicherung - Basic principles of the audit and legal regulations

	<ul style="list-style-type: none"> - Risk-oriented audit approach and audit execution - Selected audit procedures - Reporting on the results of the audit - Internal quality assurance
<p>Internationalität <i>International applicability</i></p>	<p>Internationale Aspekte der Wirtschaftsprüfung, Internationale Organisation des Berufsstandes, Internationale Prüfungsstandards</p> <p><i>International Aspects of Auditing, International Organisation of the Profession, International Auditing Standards</i></p>
<p>Lehrmaterialien <i>Bibliography</i></p>	<ul style="list-style-type: none"> - Skript - Wirtschaftsgesetze (insbesondere HGB, WPO, BS) - IDW-Verlautbarungen und ISA - Marten, Quick, Ruhnke: Wirtschaftsprüfung. Stuttgart - Krommes, W.: Handbuch Jahresabschlussprüfung, Wiesbaden - IDW (Hrsg.): WP Handbuch Band I. Düsseldorf - Institut der Wirtschaftsprüfer: IDW PS visuell: Strukturierte grafische Darstellung aller IDW Prüfungsstandards für die Abschlussprüfung - IDW Prüfungsstandards und weitere IDW-Verlautbarungen
<p>Veranstaltungstyp/ Lehrformen <i>Forms of instruction</i></p>	<ul style="list-style-type: none"> - Seminaristischer Unterricht - <i>Lecture</i> - Übung - <i>Practice</i>
<p>Einzelveranstaltungen des Moduls <i>Workload per Course Unit</i></p>	<p>Konzernrechnungslegung nach HGB und IFRS (2 SWS) / (3 ECTS) (Kontaktzeit 30h/Selbststudium 60h/ Workload 90h)</p> <p>Workshop: Ausgewählte Fragestellungen des Financial Reporting, des Sustainability Reporting und der Corporate Governance (2 SWS) / (3 ECTS) (Kontaktzeit 30h/Selbststudium 60h/ Workload 90h)</p> <p>Prüfungswesen (2 SWS) / (3 ECTS) (Kontaktzeit 30h/Selbststudium 60h/ Workload 90h)</p> <p>Workshop Steuerrecht (4 SWS) / (6 ECTS) (Kontaktzeit 60h/Selbststudium 120h/ Workload 180h)</p> <p><i>Consolidated Financial Statements according to German GAAP (HGB) and IFRS, (2 SWS) / (3 ECTS) (contact time 30h/self-study 60h/ Workload 90h)</i></p> <p><i>Workshop: Selected Topics in Financial Reporting, Sustainability Reporting and Corporate Governance (2 SWS) / (3 ECTS) (contact time 30h/self-study 60h/ Workload 90h)</i></p>

	<p>Auditing (2 SWS) / (3 ECTS) (contact time 30h/self-study 60h/ Workload 90h)</p> <p>Workshop Tax Law (4 SWS) / (6 ECTS) (contact time 60h/self-study 120h/ Workload 180h)</p>
<p>Arbeitsaufwand (h)/ Gesamtworkload des Moduls <i>Workload</i></p>	<p>Vertiefung Steuerrecht, Rechnungslegung und Prüfungswesen (10 SWS) / (15 ECTS) (Kontaktzeit 150h/Selbststudium 300h/ Workload 450h)</p> <p>Advanced Taxation, Accounting and Auditing (10 SWS) / (15 ECTS) (contact time 150h/self-study 300h/ Workload 450h)</p>
<p>Unterrichts-/Lehrsprache <i>Language of instruction</i></p>	<p>Deutsch German</p>
<p>Häufigkeit des Angebots <i>Availability</i></p>	<p>Jedes Studienjahr im Wintersemester. Every winter term</p>
<p>Level</p>	<p>Berufsqualifizierendes akademisches Niveau. Academic level qualifying for a profession.</p>
<p>Teilnahme werdender Mütter <i>Participation of pregnant students</i></p>	<p>Unproblematisch (Ampel grün) Not problematic (traffic light green)</p>

**(AACT) Vertiefung Steuerrecht, Rechnungslegung und Prüfungswesen:
Workshop Steuerrecht**

** Advanced Taxation, Accounting and Auditing: Workshop: Tax Law*

ECTS-Nr.	Vorlesung(en) <i>Title of Course Unit</i>	2842	Workshop Steuerrecht <i>Workshop: Tax Law</i> (g 2.4 SPO 56/57 - M - WR)
Studiengang <i>Field of Studies</i>	Masterstudiengang Wirtschaft und Recht (M.A./ LL.M.) <i>Master of Business Administration and Law (M.A./ LL.M.)</i>		
Modulverantwortliche <i>Course director</i>	Prof. Dr. Butz-Seidl		
ECTS-Punkte (Credits) <i>Credits</i>	6/15		
Umfang (SWS) <i>Number of semester hours</i>	4		
Status <i>Type</i>	Wahlpflichtmodul (Steuerrecht und Wirtschaftsprüfung) <i>Elective Compulsory (Taxation and Auditing)</i>		
Dauer des Moduls <i>Duration</i>	1 Semester <i>1 Term</i>		
Semester <i>Term</i>	2. Semester Vollzeitstudium 4. Semester Teilzeitstudium <i>2. Term (full time)</i> <i>4. Term (part-time)</i>		
Teilnahmevoraussetzungen <i>Prerequisites</i>	<p>Kenntnisse aus den Bereichen externe Rechnungslegung, Zivilrecht, Ertragssteuerrecht, Erbschaft- und Schenkungssteuerrecht, Bewertungsrecht, Umsatzsteuerrecht sowie steuerliches Verfahrensrecht auf Bachelor-Niveau eines Studiums „Betriebswirtschaft und Recht“ oder „Betriebswirtschaft“.</p> <p>Empfehlung: Die Module „Steuerrecht“ und „Wirtschaftsrecht“, sollten erfolgreich abgeschlossen sein.</p> <p><i>Knowledge of external accounting, civil law, income tax law, inheritance and gift tax law, valuation law, turnover tax law as well as tax procedural law at Bachelor's level of a degree course in "Business Administration and Law" or "Business Administration".</i></p> <p><i>Recommendation: The modules "Tax Law" and "Business Law" should have been successfully completed.</i></p>		
Voraussetzungen für die Teilnahme an der Modulprüfung	Keine <i>None</i>		



<i>Conditions for admission to the examination</i>	
<i>Modulprüfung Type of exam</i>	- 1 schriftliche Prüfung (90 Minuten) Workshop Steuerrecht Written exam (90 min.) Workshop: Tax Law
<i>Lernergebnis/ Kompetenzen Learning outcomes</i>	<p>Die Studierenden verfügen über breites und integriertes Wissen auf dem Gebiet der rechtsformabhängigen Besteuerung (Unternehmenssteuerrecht; Internationales Steuerrecht; Umwandlungssteuerrecht; Erbschafts- und Schenkungssteuerrecht; Bewertungsrecht; Umsatzsteuerrecht; Steuerverfahrensrecht).</p> <p>Die Studierenden sind in der Lage, einen konkreten Sachverhalt anhand von Steuergesetzen, Verwaltungsanweisungen sowie Steuerrechtsprechung rechtlich zu prüfen und zu beurteilen.</p> <p>Die Studierenden können in Expertenteams verantwortlich arbeiten.</p> <p>Sie sind fähig, im Wege wissenschaftlicher Arbeitsweise eigenständig und verantwortlich Lösungen für steuerrechtliche Problemstellungen zu erarbeiten.</p> <p>The students have broad and integrated knowledge in the field of taxation depending on the legal form (corporate tax law; international tax law; reorganisation tax law; inheritance and gift tax law; valuation law; turnover tax law; tax procedural law).</p> <p>The students are able to legally examine and assess a specific issue on the basis of tax laws, administrative instructions and tax case law.</p> <p>The students can work responsibly in teams of experts.</p> <p>They are able to independently and responsibly work out solutions for tax law problems by way of scientific working methods.</p>
<i>Lerninhalte Content</i>	<p>Besteuerung der Einzelunternehmer, Personen- und Kapitalgesellschaften: Unternehmenssteuerrecht; Internationales Steuerrecht; Umwandlungssteuerrecht; Erbschaft- und Schenkungssteuerrecht einschl. Bewertungsrecht; Umsatzsteuerrecht; Steuerliches Verfahrensrechts (AO); Steuerliche Gestaltungsmöglichkeiten;</p> <p>Taxation of sole proprietors, partnerships and corporations: Corporate tax law; International tax law; Reorganisation tax law; Inheritance and gift tax law incl. valuation law; Value added tax law; Tax procedural law (AO); Tax structuring options;</p>
<i>Internationalität International applicability</i>	<p>Die Veranstaltung bezieht sich auf deutsches Recht.</p> <p>The course refers to German law.</p>
<i>Lehrmaterialien Bibliography</i>	<p>Gesetzestexte: Beck'sche Textausgaben: Steuerrecht I, Loseblattsammlung</p>



	<p>Beck'sche Textausgaben: Steuerrichtlinien, Loseblattsammlung Literatur zur Vertiefung der Steuerrechtsgebiete</p> <p>Unternehmenssteuerrecht</p> <ul style="list-style-type: none">-Grefe Cord, Unternehmenssteuern-Scheffler Wolfram, Besteuerung von Unternehmen I: Ertrag-, Substanz- und Verkehrssteuern-Scheffler Wolfram, Besteuerung von Unternehmen II: Steuerbilanz-Scheffler Wolfram, Besteuerung von Unternehmen III: Steuerplanung <p>Internationales Steuerrecht</p> <ul style="list-style-type: none">- Haase Florian, Internationales und Europäisches Steuerrecht,- Wilke Kai-Michael, Weber Jörg-Andreas, Lehrbuch Internationales Steuerrecht- Wilke (Hrsg.), Fallsammlung Internationales Steuerrecht <p>Umwandlungssteuerrecht</p> <ul style="list-style-type: none">- Brähler Gernot, Umwandlungssteuerrecht- Klingebiel Jörg / Patt Joachim / Rasche Ralf / Krause Torsten, Umwandlungssteuerrecht <p>Erbschaft- und Schenkungssteuerrecht sowie Bewertungsrecht</p> <ul style="list-style-type: none">-Eisele Dirk / Koltermann Jörg, Lehr- und Trainingsbuch Bewertung und Erbschaftsteuerrecht <p>Umsatzsteuerrecht:</p> <ul style="list-style-type: none">- Kortschak Hans-Peter, Lehrbuch Umsatzsteuer- Walkenhorst Ralf / Bolk Wolfgang / Nieskens Hans, Fallsammlung Umsatzsteuer <p>Steuerliches Verfahrensrecht</p> <ul style="list-style-type: none">- Andrascek-Peter Romana, Braun Wernher, Lehrbuch Abgabenordnung- Andrascek-Peter Romana, Braun Wernher, Fallsammlung Abgabenordnung
Veranstaltungstyp/ Lehrformen <i>Forms of instruction</i>	<ul style="list-style-type: none">- Seminaristischer Unterricht- Lecture- Übung- Practice- Fallstudien- Case Study- Geleitete Literaturrecherche- Instructed research
Einzelveranstaltungen des Moduls <i>Workload per Course Unit</i>	<p>Konzernrechnungslegung nach HGB und IFRS (2 SWS) / (3 ECTS) (Kontaktzeit 30h/Selbststudium 60h/ Workload 90h)</p> <p>Workshop: Ausgewählte Fragestellungen des Financial Reporting, des Sustainability Reporting und der Corporate Governance</p>

	<p>(2 SWS) / (3 ECTS) (Kontaktzeit 30h/Selbststudium 60h/ Workload 90h)</p> <p>Prüfungswesen (2 SWS) / (3 ECTS) (Kontaktzeit 30h/Selbststudium 60h/ Workload 90h)</p> <p>Workshop Steuerrecht (4 SWS) / (6 ECTS) (Kontaktzeit 60h/Selbststudium 120h/ Workload 180h)</p> <p>Consolidated Financial Statements according to German GAAP (HGB) and IFRS, (2 SWS) / (3 ECTS) (contact time 30h/self-study 60h/ Workload 90h)</p> <p>Workshop: Selected Topics in Financial Reporting, Sustainability Reporting and Corporate Governance, (2 SWS) / (3 ECTS) (contact time 30h/self-study 60h/ Workload 90h)</p> <p>Auditing (2 SWS) / (3 ECTS) (contact time 30h/self-study 60h/ Workload 90h)</p> <p>Workshop Tax Law (4 SWS) / (6 ECTS) (contact time 60h/self-study 120h/ Workload 180h)</p>
<p>Arbeitsaufwand (h)/ Gesamtworkload des Moduls <i>Workload</i></p>	<p>Vertiefung Steuerrecht, Rechnungslegung und Prüfungswesen (10 SWS) / (15 ECTS) (Kontaktzeit 150h/Selbststudium 300h/ Workload 450h)</p> <p>Advanced Taxation, Accounting and Auditing (10 SWS) / (15 ECTS) (contact time 150h/self-study 300h/ Workload 450h)</p>
<p>Unterrichts-/Lehrsprache <i>Language of instruction</i></p>	<p>Deutsch German</p>
<p>Häufigkeit des Angebots <i>Availability</i></p>	<p>Jedes Studienjahr im Wintersemester. Every winter term</p>
<p>Verwendbarkeit im weiteren Studienverlauf / Level <i>Further applicability</i></p>	<p>Eine Masterarbeit kann sich sinnvollerweise anschließen. A subsequent master thesis makes sense.</p> <p>Berufsqualifizierendes akademisches Niveau. Academic level qualifying for a profession</p>
<p>Teilnahme werdender Mütter <i>Participation of pregnant students</i></p>	<p>Unproblematisch (Ampel grün) Not problematic (traffic light green)</p>

(AACT) Vertiefung Prüfungswesen: Workshop Praxis der Wirtschaftsprüfung <i>* Advanced Auditing: Compliance and Governance</i>			
ECTS-Nr.	Vorlesung(en) <i>Title of Course Unit</i>	2824	Workshop Praxis der Wirtschaftsprüfung <i>Workshop: Auditing</i> (h2.1 SPO 56/57 - M - WR)
Studiengang <i>Field of Studies</i>		Masterstudiengang Wirtschaft und Recht (M.A./ LL.M.) <i>Master of Business Administration and Law (M.A./ LL.M.)</i>	
Modulverantwortliche <i>Course director</i>		Prof. Dr. Prömpers	
ECTS-Punkte (Credits) <i>Credits</i>		3/5	
Umfang (SWS) <i>Number of semester hours</i>		2	
Status <i>Type</i>		Wahlpflichtmodul (Steuerrecht und Wirtschaftsprüfung) <i>Elective Compulsory (Taxation and Auditing)</i>	
Dauer des Moduls <i>Duration</i>		1 Semester <i>1 Term</i>	
Semester <i>Term</i>		3. Semester Vollzeitstudium 5. Semester Teilzeitstudium <i>3. Term (full time)</i> <i>5. Term (part-time)</i>	
Teilnahmevoraussetzungen <i>Prerequisites</i>		<p>Kenntnisse aus dem Bereich externe Rechnungslegung, Zivilrecht und öffentliches Recht, Steuerrecht und Wirtschaftsprüfung auf Bachelor-Niveau eines Studiums „Betriebswirtschaft und Recht“ oder „Betriebswirtschaft“.</p> <p>Empfehlung: Die Module „Steuerrecht“, „Rechnungslegung und Investition“, „Vertiefung Steuerrecht, Rechnungslegung und Prüfungswesen“, „Gesellschafts- und Arbeitsrecht“ und „Kapitalmarkt-, Insolvenz- und Umwandlungsrecht“ sollten erfolgreich abgeschlossen sein.</p> <p><i>Knowledge of external accounting, civil law and public law, tax law and auditing at Bachelor level of a degree programme in "Business Administration and Law" or "Business Administration".</i></p> <p><i>Recommendation: The modules "Tax Law", "Accounting and Investment", "Specialisation in Tax Law, Accounting and Auditing", "Corporate and Labour Law" and "Capital Market, Insolvency and Transformation Law" should have been successfully completed.</i></p>	

<p>Voraussetzungen für die Teilnahme an der Modulprüfung <i>Conditions for admission to the examination</i></p>	<p>Keine <i>None</i></p>
<p>Modulprüfung <i>Type of exam</i></p>	<p>Projektarbeit oder Studienarbeit mit mündlicher Präsentation (mind. 15 Min) <i>Research/ Working paper and presentation (minimum 15 Min.)</i></p>
<p>Lernergebnis/ Kompetenzen <i>Learning outcomes</i></p>	<p>Die Studierenden verfügen über breites und integriertes Wissen auf dem Gebiet der Jahresabschlussprüfung und werden so befähigt, Prüfungen auf der Grundlage des risikoorientierten Prüfungsansatzes zu planen und durchzuführen.</p> <p>Die Studierenden verbessern ihre Fähigkeiten, ausgewogene Entscheidungen bei komplexen Fragestellungen in Bezug auf die Planung und Durchführung von Abschlussprüfungen zu treffen. Studierende können typische Konfliktfälle aus der Wirtschaftsprüfung erkennen und können rechtskonforme, ethisch akzeptable Lösungen finden und begründen.</p> <p>Die Studierenden können entsprechend in Expertenteams verantwortlich arbeiten.</p> <p>Sie sind fähig, im Wege wissenschaftlicher Arbeitsweise eigenständig und verantwortlich Lösungen zu erarbeiten.</p> <p><i>Students have broad and integrated knowledge in the field of annual audits and are thus enabled to plan and conduct audits on the basis of the risk-oriented audit approach.</i></p> <p><i>Students will improve their ability to make balanced decisions on complex issues related to the planning and execution of audits. Students are able to recognise typical cases of conflict from auditing and can find and justify legally compliant, ethically acceptable solutions.</i></p> <p><i>Students are able to work responsibly in teams of experts.</i></p> <p><i>They are able to work out solutions independently and responsibly using a scientific approach.</i></p>
<p>Lerninhalte <i>Content</i></p>	<p>Bearbeitung umfangreicher, auch englischsprachiger Fallstudien durch die Studierenden in Arbeitsgruppen.</p> <p><i>Processing of extensive case studies, also in English, by the students in working groups</i></p>
<p>Internationalität <i>International applicability</i></p>	<p>Internationale Aspekte der Wirtschaftsprüfung, Internationale Organisation des Berufsstandes, Internationale Prüfungsstandards</p> <p><i>International Aspects of Auditing, International Organisation of the Profession, International Auditing Standards.</i></p>

<p>Lehrmaterialien <i>Bibliography</i></p>	<ul style="list-style-type: none"> - Fallstudien - Beasley, Buckless, Glover, Prawitt: Auditing Cases. Pearson: - Knapp: Auditing Cases. Thomson
<p>Veranstaltungstyp/ Lehrformen <i>Forms of instruction</i></p>	<ul style="list-style-type: none"> - Fallstudien <i>Case Study</i>
<p>Einzelveranstaltungen des Moduls <i>Workload per Course Unit</i></p>	<p>Workshop Praxis der Wirtschaftsprüfung (2 SWS) / (3 ECTS) (Kontaktzeit 30h/Selbststudium 60h/ Workload 90h)</p> <p>Compliance and Governance (2 SWS) / (2 ECTS) (Kontaktzeit 20h/Selbststudium 40h/ Workload 60h)</p> <p><i>Workshop Auditing(2 SWS) / (3 ECTS)</i> <i>(contact time 30h/self-study 60h/ Workload 90h)</i></p> <p><i>Compliance and Governance</i> <i>(2 SWS) / (2 ECTS)</i> <i>(contact time 20h/self-study 40h/ Workload 60h)</i></p>
<p>Arbeitsaufwand (h)/ Gesamtworkload des Moduls <i>Workload</i></p>	<p>Vertiefung Prüfungswesen (4 SWS) / (5 ECTS) (Kontaktzeit 50h/Selbststudium 100h/ Workload 150h)</p> <p><i>Advanced Auditing</i> <i>(4 SWS) / (5 ECTS)</i> <i>(contact time 50h/self-study 100h/ Workload 150h)</i></p>
<p>Unterrichts-/Lehrsprache <i>Language of instruction</i></p>	<p>Deutsch/Englisch <i>German/English</i></p>
<p>Häufigkeit des Angebots <i>Availability</i></p>	<p>Jedes Studienjahr im Sommersemester. <i>Every summer term</i></p>
<p>Verwendbarkeit im weiteren Studienverlauf / Level <i>Further applicability</i></p>	<p>Eine Masterarbeit kann sich sinnvollerweise anschließen. <i>A subsequent master thesis makes sense.</i></p> <p>Berufsqualifizierendes akademisches Niveau. <i>Academic level qualifying for a profession</i></p>
<p>Teilnahme werdender Mütter <i>Participation of pregnant students</i></p>	<p>Unproblematisch (Ampel grün) <i>Not problematic (traffic light green)</i></p>

(AACT) Vertiefung Prüfungswesen: Compliance and Governance <i>* Advanced Auditing: Compliance and Governance</i>			
ECTS-Nr.	Vorlesung(en) <i>Title of Course Unit</i>	2848	Compliance and Governance Compliance and Governance (h 2.2 SPO 56/57 - M - WR)
Studiengang <i>Field of Studies</i>		Masterstudiengang Wirtschaft und Recht (M.A./ LL.M.) Master of Business Administration and Law (M.A./ LL.M.)	
Modulverantwortliche <i>Course director</i>		LB Hr. Schmidt	
ECTS-Punkte (Credits) <i>Credits</i>		2/5	
Umfang (SWS) <i>Number of semester hours</i>		2	
Status <i>Type</i>		Wahlpflichtmodul (Steuerrecht und Wirtschaftsprüfung) Elective Compulsory (Taxation and Auditing)	
Dauer des Moduls <i>Duration</i>		1 Semester 1 Term	
Semester <i>Term</i>		3. Semester Vollzeitstudium 5. Semester Teilzeitstudium 3. Term (full time) 5. Term (part-time)	
Teilnahmevoraussetzungen <i>Prerequisites</i>		<p>Kenntnisse aus dem Bereich externe Rechnungslegung, Zivilrecht und öffentliches Recht, Steuerrecht und Wirtschaftsprüfung auf Bachelor-Niveau eines Studiums „Betriebswirtschaft und Recht“ oder „Betriebswirtschaft“.</p> <p>Empfehlung: Die Module „Steuerrecht“, „Rechnungslegung und Investition“, „Vertiefung Steuerrecht, Rechnungslegung und Prüfungswesen“, „Gesellschafts- und Arbeitsrecht“ und „Kapitalmarkt-, Insolvenz- und Umwandlungsrecht“ sollten erfolgreich abgeschlossen sein.</p> <p>Knowledge of external accounting, civil law and public law, tax law and auditing at Bachelor level of a degree programme "Business Administration and Law" or "Business Administration".</p> <p>Recommendation: The modules "Tax Law", "Accounting and Investment", "Specialisation in Tax Law, Accounting and Auditing", "Corporate and Labour Law" and "Capital Market, Insolvency and Transformation Law" should have been successfully completed.</p>	
Voraussetzungen für die Teilnahme an der		Keine None	



<p>Modulprüfung <i>Conditions for admission to the examination</i></p>	
<p>Modulprüfung <i>Type of exam</i></p>	<p>1 schriftliche Prüfung (90 Minuten) Compliance and Governance</p> <p>1 Written exam (90 min.) Compliance and Governance</p>
<p>Lernergebnis/ Kompetenzen <i>Learning outcomes</i></p>	<p>Die Studierenden verstehen die gesetzlichen und aufsichtsrechtlichen Anforderungen an eine ordnungsgemäße Geschäftsorganisation und das interne Kontrollsystem von Instituten gemäß § 25a Abs. 1 KWG. Sie verstehen die daraus abgeleiteten allgemeinen Anforderungen in Bezug auf die Stellung, Unabhängigkeit und Wirksamkeit der Compliance-Funktion im sog. „three-lines-of-defence“-Modell sowie die Aufgaben und Tätigkeiten der Compliance-Funktion im Hinblick auf die vom Institut eingerichteten Vorkehrungen und Maßnahmen zur Einhaltung der gesetzlichen und aufsichtsrechtlichen Vorgaben.</p> <p>Sie kennen die unterschiedlichen Risikoarten (Adressenausfall-, Marktpreis-, Liquiditäts- und operationelle Risiken) und die Grundzüge der Risikomanagementsysteme von Instituten. Die Studierenden kennen die Aufgaben und Funktionen der anderen Kontrollfunktionen (Risikocontrolling-Funktion, Interne Revision, Geldwäschebeauftragter und zentrale Stelle) und können diese im Hinblick auf die Risikoarten, die Zuständigkeiten sowie Art und Umfang der Kontrollhandlungen von der Compliance-Funktion abgrenzen.</p> <p>Sie verstehen die besonderen aufsichtsrechtlichen Anforderungen für Wertpapierdienstleistungsinstitute und Kapitalverwaltungsgesellschaften im Hinblick auf die Wahrung der Kundeninteressen, die entsprechenden Erwartungen der europäischen und nationalen Bankenaufsicht und daraus abgeleiteten spezifischen Vorgaben für die Überwachungs- und Beratungsaufgaben der Compliance-Funktion.</p> <p>Die Studierenden verstehen den Prüfungsansatz und die wesentlichen Schritte der Prüfung von Compliance-Management-Systemen im Rahmen der Jahresabschlussprüfung und der Prüfung gemäß § 36 Abs. 1 WpHG (§ 78 WpHG-E).</p> <p><i>The students understand the legal and regulatory requirements for a proper business organisation and the internal control system of institutions according to § 25a para. 1 KWG. They understand the general requirements derived from this with regard to the position, independence and effectiveness of the compliance function in the so-called "three-lines-of-defence" model as well as the tasks and activities of the compliance function with regard to the precautions and measures set up by the institution to comply with the legal and regulatory requirements.</i></p> <p><i>They know the different types of risk (counterparty default,</i></p>

	<p>market price, liquidity and operational risks) and the basic features of the risk management systems of institutions.</p> <p>The students know the tasks and functions of the other control functions (risk controlling function, internal audit, money laundering officer and central office) and can distinguish these from the compliance function with regard to the types of risk, the responsibilities as well as the type and scope of the control actions.</p> <p>They understand the special regulatory requirements for securities service institutions and capital management companies with regard to the protection of client interests, the corresponding expectations of European and national banking supervision and the specific requirements derived from this for the monitoring and advisory tasks of the compliance function. The students understand the audit approach and the essential steps of the audit of compliance management systems within the scope of the audit of the annual financial statements and the audit according to § 36 para. 1 WpHG (§ 78 WpHG-E).</p>
<p>Lerninhalte <i>Content</i></p>	<p>Grundlagen zum Berufsrecht des Wirtschaftsprüfers, Geschäftsorganisation und Internes Kontrollsystem von Instituten, Kontrollfunktionen, Risikoarten, Grundzüge des Risikomanagements, Risikoidentifizierung und –bewertung, Verhaltens- und Organisationspflichten von Wertpapierdienstleistungsinstituten, Bedeutung der Compliance-Funktion im Rahmen der Jahresabschlussprüfung und Prüfung gemäß § 36 Abs. 1 WpHG (§ 78 WpHG-E).</p> <p>Fundamentals of the auditor's professional law, business organisation and internal control system of institutions, control functions, types of risk, basic features of risk management, risk identification and assessment, behavioural and organisational duties of securities service institutions, significance of the compliance function within the framework of the annual audit and audit pursuant to Section 36 (1) WpHG (Section 78 WpHG-E).</p>
<p>Internationalität <i>International applicability</i></p>	<p>Internationale Anforderungen an die Compliance-Funktion (CRR, MiFID II), Internationale Prüfungsstandards</p> <p>International requirements for the compliance function (CRR, MiFID II), international auditing standards</p>
<p>Lehrmaterialien <i>Bibliography</i></p>	<ul style="list-style-type: none"> - IDW Prüfungsstandards (IDW PS 521, IDW PS 525, IDW PS 980) - Kreditwesengesetz (KWG), Mindestanforderungen an das Risikomanagement (MaRisk), CRR sowie Rundschreiben und Verlautbarungen der Bankenaufsicht - Wertpapierhandelsgesetz (WpHG) sowie Verordnungen, Mindestanforderungen an die Compliance-Funktion...(Ma-Comp), WpDPV

Veranstaltungstyp/ Lehrformen <i>Forms of instruction</i>	- Seminaristischer Unterricht <i>Lecture</i> - Übung <i>Practice</i>
Einzelveranstaltungen des Moduls <i>Workload per Course Unit</i>	Workshop Praxis der Wirtschaftsprüfung (2 SWS) / (3 ECTS) (Kontaktzeit 30h/Selbststudium 60h/ Workload 90h) Compliance and Governance (2 SWS) / (2 ECTS) (Kontaktzeit 20h/Selbststudium 40h/ Workload 60h) <i>Workshop Auditing</i> (2 SWS) / (3 ECTS) (contact time 30h/self-study 60h/ Workload 90h) <i>Compliance and Governance</i> (2 SWS) / (2 ECTS) (contact time 20h/self-study 40h/ Workload 60h)
Arbeitsaufwand (h)/ Gesamtworkload des Moduls <i>Workload</i>	Vertiefung Prüfungswesen (4 SWS) / (5 ECTS) (Kontaktzeit 50h/Selbststudium 100h/ Workload 150h) <i>Advanced Auditing</i> (4 SWS) / (5 ECTS) (contact time 50h/self-study 100h/ Workload 150h)
Unterrichts-/Lehrsprache <i>Language of instruction</i>	Deutsch German
Häufigkeit des Angebots <i>Availability</i>	Jedes Studienjahr im Sommersemester. <i>Every summer term</i>
Verwendbarkeit im weiteren Studienverlauf / Level <i>Further applicability</i>	Eine Masterarbeit kann sich sinnvollerweise anschließen. <i>A subsequent master thesis makes sense.</i> Berufsqualifizierendes akademisches Niveau. <i>Academic level qualifying for a profession</i>
Teilnahme werdender Mütter <i>Participation of pregnant students</i>	Unproblematisch (Ampel grün) <i>Not problematic (traffic light green)</i>

Masterprojekt

(F + AACT) Masterprojekt: Masterseminar			
<i>*Master Project: Master Seminar/ Research Seminar</i>			
(Schwerpunkt Rechnungs- und Prüfungswesen, Controlling, Steuern)			
<i>*(Specialization Accounting, Auditing, Controlling, Taxation – AACT)</i>			
(Schwerpunkt Finance)			
<i>*(Specialization Finance)</i>			
ECTS-Nr.	Vorlesung(en) <i>Title of Course Unit</i>	2828	Masterseminar Master Seminar/ Research Seminar (mp 1 SPO 56/57 - M - WR)
Studiengang <i>Field of Studies</i>		Masterstudiengang Wirtschaft und Recht (M.A./ M.Sc./ LL.M.) Master of Business Administration and Law (M.A./ M.Sc./ LL.M.)	
Modulverantwortliche <i>Course director</i>		Betreuende/-er Professorin/ Professor Thesis advisor	
ECTS-Punkte (Credits) <i>Credits</i>		5/25	
Umfang (SWS) <i>Number of semester hours</i>		4	
Status <i>Type</i>		Pflichtmodul Compulsory Module	
Dauer des Moduls <i>Duration</i>		1 Semester 1 Term	
Semester <i>Term</i>		3. Semester Vollzeitstudium 6. Semester Teilzeitstudium 3. Term (full time) 6. Term (part-time)	
Teilnahmevoraussetzungen <i>Prerequisites</i>		Empfehlung: Die Module der Studiensemester 1 und 2 sollten erfolgreich abgeschlossen sein. The modules of the first and second term should have been completed.	
Voraussetzungen für die Teilnahme an der Modulprüfung <i>Conditions for admission to the examination</i>		Keine None	



Modulprüfung <i>Type of exam</i>	persönliche mündliche Präsentation zum Masterseminar <i>oral presentation</i>
Lernergebnis/ Kompetenzen <i>Learning outcomes</i>	<p>Im Masterprojekt bearbeiten die Studierenden eine Themenstellung nach Absprache mit dem betreuenden Professor/Professorin der Hochschule selbständig. Die Studierenden stellen nach Abschluss der übrigen Studienmodule sowohl die wissenschaftliche Qualifikation als auch das Verständnis für praktische Problemstellungen unter Beweis. Sie präsentieren die Idee zu ihrer Masterarbeit mündlich und stellen diese zur Diskussion vor Kommilitonen und Professoren. Sie zeigen dabei, dass Sie in der Lage sind, schwierige Zusammenhänge verständlich zu machen und ihre Ergebnisse auch bei kritischen Nachfragen sachgerecht zu verteidigen. Die Studierenden sind offen für Denkanstöße seitens der Diskutanten und für während der Betreuungsphase geäußerte positive und negative Kritik.</p> <p>Students are independently working on a topic that has been agreed with the thesis adviser. Having successfully completed the other modules, students are able to demonstrate their scientific qualifications as well as their ability to solve practice problems. They present the idea for their master thesis orally and put them up for discussion with fellow students and lecturers. Students show that they can communicate complex theoretical themes in a comprehensible manner and their skills in defending their thesis in a critical discussion. Students are open minded for new inputs from discussants and for positive and negative feedback from their supervisor.</p>
Lerninhalte <i>Content</i>	<p>Im Masterprojekt bearbeiten die Studierenden eine Themenstellung aus den Bereichen Wirtschaft und/oder Recht in Absprache mit dem betreuenden Professor/Professorin der Hochschule.</p> <p>During the master project students are working on a topic related to business administration and/or law. The topic is selected jointly with the thesis adviser.</p>
Internationalität <i>International applicability</i>	-
Lehrmaterialien <i>Bibliography</i>	-
Veranstaltungstyp/ Lehrformen <i>Forms of instruction</i>	Workshop
Einzelveranstaltungen des Moduls <i>Workload per Course Unit</i>	Masterseminar (4 SWS) / (5 ECTS) (Kontaktzeit 60h/Selbststudium 90h/ Workload 150h)

	<p>Masterarbeit (0 SWS) / (20 ECTS) (Kontaktzeit 0h/Selbststudium 600h/ Workload 600h)</p> <p>Master Seminar/ Research Seminar (4 SWS) / (3 ECTS) (contact time 60 h/self-study 90 h/ Workload 150 h)</p> <p>Master Thesis/ Dissertation (0 SWS) / (20 ECTS) (contact time 0 h/self-study 600 h/ Workload 600 h)</p>
<p>Arbeitsaufwand (h)/ Gesamtworkload des Moduls <i>Workload</i></p>	<p>Masterprojekt (4 SWS) / (25 ECTS) (Kontaktzeit 60h/Selbststudium 690h/ Workload 750h)</p> <p>Master Project (4 SWS) / (25 ECTS) (contact time 60 h/self-study 690 h/ Workload 750 h)</p>
<p>Unterrichts-/Lehrsprache <i>Language of instruction</i></p>	<p>Deutsch/ Englisch German/ English</p>
<p>Häufigkeit des Angebots <i>Availability</i></p>	<p>Jedes Studiensemester. Every term</p>
<p>Verwendbarkeit im weiteren Studienverlauf / Level <i>Further applicability</i></p>	<p>Berufsqualifizierendes akademisches Niveau. Academic level qualifying for a profession</p>
<p>Teilnahme werdender Mütter <i>Participation of pregnant students</i></p>	<p>Unproblematisch (Ampel grün) Not problematic (traffic light green)</p>

(F + AACT) Masterprojekt: Masterarbeit <i>*Master Project: Master Thesis/ Dissertation</i>			
(Schwerpunkt Rechnungs- und Prüfungswesen, Controlling, Steuern) <i>*(Specialization Accounting, Auditing, Controlling, Taxation – AACT)</i>			
(Schwerpunkt Finance) <i>*(Specialization Finance)</i>			
ECTS-Nr.	Vorlesung(en) <i>Title of Course Unit</i>	2841	Masterarbeit <i>Master Thesis/ Dissertation</i> (mp 2 SPO 56/57 - M - WR)
Studiengang <i>Field of Studies</i>		Masterstudiengang Wirtschaft und Recht (M.A./ M.Sc./ LL.M.) <i>Master of Business Administration and Law (M.A./ M.Sc./ LL.M.)</i>	
Modulverantwortliche <i>Course director</i>		Betreuende/-er Professorin/ Professor <i>Thesis advisor</i>	
ECTS-Punkte (Credits) <i>Credits</i>		20/25	
Umfang (SWS) <i>Number of semester hours</i>		-	
Status <i>Type</i>		Pflichtmodul <i>Compulsory Module</i>	
Dauer des Moduls <i>Duration</i>		1 Semester im Vollzeitstudium <i>1 Term (full time)</i> 2 Semester im Teilzeitstudium <i>2 Term (part-time)</i>	
Semester <i>Term</i>		3. Semester im Vollzeitstudium 5.+6. Semester im Teilzeitstudium <i>3. Term (full time)</i> <i>5+6. Term (part-time)</i>	
Teilnahmevoraussetzungen <i>Prerequisites</i>		Empfehlung: Die Module der Studiensemester 1 und 2 sollten erfolgreich abgeschlossen sein. <i>The modules of the first and second term should have been successfully completed.</i>	
Voraussetzungen für die Teilnahme an der Modulprüfung <i>Conditions for admission to the examination</i>		(1) Das Thema der Masterarbeit wird gemeinsam von dem oder der Studierenden und dem betreuenden Professor oder der Professorin und von der Prüfungskommission genehmigt. Die Ausgabe eines Themas an mehrere Studierende zur gemeinsamen Bearbeitung ist zulässig, sofern die individuelle Leistung des einzelnen Studierenden deutlich abgrenzbar und bewertbar ist.	



	<p>(2) Die Frist zur Bearbeitung der Masterarbeit beträgt im Vollzeitstudium vier Monate, im Teilzeitstudium acht Monate. Sie kann um höchstens 2 Monate verlängert werden, sofern die Gründe dafür vom Studierenden nicht zu vertreten sind.</p> <p>(3) Die Masterarbeit kann sowohl in deutscher als auch in englischer Sprache verfasst werden. Sie ist in zwei gebundenen Exemplaren und darüber hinaus einmal in editierbarer Form auf Datenträger (z.B. CD-ROM) im Prüfungsamt abzugeben. Weiter ist die Masterarbeit in Form einer persönlichen mündlichen Präsentation zu erläutern.</p> <p>(4) Beginn und Ende der Bearbeitungszeit werden durch den Aufgabensteller (Prüfer) festgelegt und zusammen mit dem Thema aktenkundig gemacht.</p> <p>(5) Die Prüfungskommission bestätigt das Thema vor der Ausgabe an den Studierenden.</p> <p>(1) The topic of the master thesis is selected jointly with the thesis adviser until the beginning of the third semester and it has to be approved by the examining board. Issuing the same topic to several students for collaborative work is permissible, given that the individual contribution of each student can be clearly distinguished and evaluated.</p> <p>(2) The stipulated period for completion of the thesis is 4 months for full-time studies and eight for part-time studies. Under circumstances, for which a student is not responsible, the deadline can be extended by a maximum of 2 months.</p> <p>(3) The master thesis has to be in German or in English. Three bound copies have to be provided to the office of the examining board. The master thesis has to be presented orally in a research seminar.</p> <p>(4) The start date and the end date for the preparation of the master thesis are set by the thesis adviser and documented together with the title of the master thesis.</p> <p>(5) The examiners board has to confirm the topic for it to be formally agreed.</p>
<p>Modulprüfung <i>Type of exam</i></p>	<p>Schriftliche Masterarbeit <i>Written Master Thesis/ Dissertation</i></p>
<p>Lernergebnis/ Kompetenzen <i>Learning outcomes</i></p>	<p>Der oder die Studierende überblickt sein oder ihr Studiengebiet, um daraus eine Problemstellung für eine wissenschaftliche Ausarbeitung zu entwickeln, die mit dem betreuenden Professor abstimmt wird. Die Studierenden können Techniken des Zeitmanagement nutzen, um eine den formalen Anforderungen an wissenschaftliches Arbeiten entsprechende Masterarbeit fristgerecht zu erstellen.</p> <p>Die Studierenden arbeiten über einen längeren Zeitraum eigenständig, systematisch und zusammenhängend an einer wissenschaftlichen Problemstellung. Sie identifizieren die für ihre</p>



	<p>Themenstellung einschlägige wissenschaftliche Literatur und verarbeiten diese, um darauf aufbauend einen eigenen wissenschaftlichen Beitrag zur Problemstellung zu erarbeiten.</p> <p>Die Studierenden sind in der Lage selbständig den logischen Aufbau seiner wissenschaftlichen Arbeit zu entwickeln, zu reflektieren und in sich stimmig schriftlich zu präsentieren.</p> <p>Die Studierenden halten das Gebot der Selbständigkeit der wissenschaftlichen Ausarbeitung strikt ein.</p> <p>The student has gained a sufficient overview over the scope of international business in order to formulate a research question and consult and agree with his supervising professor on a thesis project. The students use methods of time management in order to compile and complete a master dissertation on time and in line with proper standards of academic work.</p> <p>The students can work independently, systematic and coherently on a scholarly research problem over a long period of time. They identify the most pertinent academic literature for this topic, which is then used to serve as a basis for discussion in their work in order to provide a personal contribution to the area of academic research.</p> <p>The students are able to develop a logical structure to answering the research question, reflect on it and present in a consistent and academic manner.</p>
<p>Lerninhalte Content</p>	<p>Masterprojekt</p> <ul style="list-style-type: none">- Entwicklung und Abgrenzung einer Forschungsfrage- Anwendung fachtheoretischer und fachpraktischer Kenntnisse.- In Absprache mit dem betreuenden Professor/Professorin der Hochschule Bearbeitung einer theoretischen und fachpraktischen wissenschaftliche Problemstellung aus dem Studiengang, die ein vertieftes Verständnis eines Forschungsgebietes voraussetzt. Dabei sind insbesondere aus dem Stand der aktuellen Literatur Forschungsfragen abzuleiten, zu operationalisieren und durch Literaturanalysen und ggf. eigene empirische Erhebungen reflektiert zu beantworten.- Auffinden, Auswahl und Verarbeitung von relevanter wissenschaftlicher Literatur und Datenquellen- Nachvollziehbare und wissenschaftliche Darstellung des gewählten Projekts in der Masterarbeit. <p>Master project</p> <ul style="list-style-type: none">- Developing a and defining the scope of a research question- Application of theory and practice-based knowledge.- In consultation with the academic supervisor working on a theoretical and practice-based research question in the field of the master course, which requires an indepth understanding of the research field. Research questions are

	<p>to be developed on the basis of the current state of re- search literature, shall be operationalised and reflected on through use of current literature and eventually own em- pirical studies.</p> <ul style="list-style-type: none"> - Finding, selecting, evaluating and utilizing relevant litera- ture and data sources - Presentation of the thesis topic in a comprehensible and academic manner.
<p>Internationalität <i>International applicability</i></p>	<p>Je nach Themenwahl gegeben. Depends on each Master Thesis/ Dissertation</p>
<p>Lehrmaterialien <i>Bibliography</i></p>	-
<p>Veranstaltungstyp/ Lehrformen <i>Forms of instruction</i></p>	-
<p>Einzelveranstaltungen des Moduls <i>Workload per Course Unit</i></p>	<p>Masterseminar (4 SWS) / (5 ECTS) (Kontaktzeit 60h/Selbststudium 90h/ Workload 150h)</p> <p>Masterarbeit (0 SWS) / (20 ECTS) (Kontaktzeit 0h/Selbststudium 600h/ Workload 600h)</p> <p>Master Seminar/ Research Seminar (4 SWS) / (3 ECTS) (contact time 60 h/self-study 90 h/ Workload 150 h)</p> <p>Master Thesis/ Dissertation (0 SWS) / (20 ECTS) (contact time 0 h/self-study 600 h/ Workload 600 h)</p>
<p>Arbeitsaufwand (h)/ Gesamtworkload des Moduls <i>Workload</i></p>	<p>Masterprojekt (4 SWS) / (25 ECTS) (Kontaktzeit 60h/Selbststudium 690h/ Workload 750h)</p> <p>Master Project (4 SWS) / (25 ECTS) (contact time 60 h/self-study 690 h/ Workload 750 h)</p>
<p>Unterrichts-/Lehrsprache <i>Language of instruction</i></p>	<p>Deutsch oder Englisch German or English</p>
<p>Häufigkeit des Angebots <i>Availability</i></p>	<p>Jedes Studiensemester. Every term</p>
<p>Level</p>	<p>Berufsqualifizierendes akademisches Niveau. Academic level qualifying for a profession.</p>



Teilnahme werdender Mütter <i>Participation of pregnant students</i>	Unproblematisch (Ampel grün) <i>Not problematic (traffic light green)</i>
---	--

Schwerpunkt Wirtschaftsrecht

(WR) Compliance und Wirtschaftsstrafrecht: Vertiefte Rechtsfragen der Compliance	
*Compliance and commercial criminal law: In-depth legal issues of compliance	
ECTS-Nr.	Vorlesung(en) <i>Title of Course Unit</i>
	Vertiefte Rechtsfragen der Compliance <i>In-depth legal issues of compliance</i> (a 3.1 SPO 56/57 - M - WR)
Studiengang <i>Field of Studies</i>	Masterstudiengang Wirtschaft und Recht (M.A./ LL.M.) <i>Master of Business Administration and Law (M.A./ LL.M.)</i>
Modulverantwortliche <i>Course director</i>	Prof. Dr. Balleis
ECTS-Punkte (Credits) <i>Credits</i>	3
Umfang (SWS) <i>Number of semester hours</i>	2
Status <i>Type</i>	Pflichtmodul <i>Compulsory Module</i>
Dauer des Moduls <i>Duration</i>	1 Semester <i>1 Term</i>
Semester <i>Term</i>	1. Semester im Vollzeitstudium 3. Semester Teilzeitstudium <i>1. Term (full time)</i> <i>3. Term (part-time)</i>
Teilnahmevoraussetzungen <i>Prerequisites</i>	
Voraussetzungen für die Teilnahme an der Modulprüfung <i>Conditions for admission to the examination</i>	Keine. <i>None.</i>
Modulprüfung <i>Type of exam</i>	- 1 schriftliche Prüfung (Minuten): <i>Written exam (min.):</i>

Lernergebnis/ Kompetenzen <i>Learning outcomes</i>	In Bearbeitung
Lerninhalte <i>Content</i>	In Bearbeitung
Internationalität <i>International applicability</i>	In Bearbeitung
Lehrmaterialien <i>Bibliography</i>	In Bearbeitung
Veranstaltungstyp/ Lehrformen <i>Forms of instruction</i>	- Seminaristischer Unterricht <i>Lecture</i>
Einzelveranstaltungen des Moduls <i>Workload per Course Unit</i>	Vertiefte Rechtsfragen der Compliance (2 SWS) / (3 ECTS) (Kontaktzeit 30h/Selbststudium 120h/Workload 180h) <i>In-depth legal issues of compliance</i> (2 SWS) / (3 ECTS) (contact time 60h/self-study 120h/Workload 180h) Wirtschaftsstrafrecht (2 SWS) / (3 ECTS) (Kontaktzeit 30h/Selbststudium 120h/Workload 180h) <i>commercial criminal law</i> (2 SWS) / (3 ECTS) (contact time 60h/self-study 120h/Workload 180h)
Arbeitsaufwand (h)/ Gesamtworkload des Moduls <i>Workload</i>	Compliance und Wirtschaftsstrafrecht (4 SWS) / (6 ECTS) (Kontaktzeit 60h/Selbststudium 120h/Workload 180h) <i>Compliance and commercial criminal law</i> (4 SWS) / (6 ECTS) (contact time 60h/self-study 120h/Workload 180h)

Unterrichts-/Lehrsprache <i>Language of instruction</i>	Deutsch German
Häufigkeit des Angebots <i>Availability</i>	Jedes Studienjahr im Sommersemester. <i>Every summer term</i> Startet WS 25/26 <i>Begins winter term 25/26</i>
Verwendbarkeit im weiteren Studienverlauf / Level <i>Further applicability</i>	Eine Masterarbeit kann sich sinnvollerweise anschließen. <i>A subsequent master thesis makes sense.</i> Berufsqualifizierendes akademisches Niveau. <i>Academic level qualifying for a profession</i>
Teilnahme werdender Mütter <i>Participation of pregnant students</i>	Unproblematisch (Ampel grün) <i>Not problematic (traffic light green)</i>

(WR) Compliance und Wirtschaftsstrafrecht: Wirtschaftsstrafrecht	
* Compliance and commercial criminal law: commercial criminal law	
ECTS-Nr.	<p>Vorlesung(en) <i>Title of Course Unit</i></p> <p>Wirtschaftsstrafrecht Commercial criminal law (a 3.2 SPO 56/57 - M - WR)</p>
Studiengang <i>Field of Studies</i>	<p>Masterstudiengang Wirtschaft und Recht (M.A./ M.Sc./ LL.M.) Master of Business Administration and Law (M.A./ M.Sc./ LL.M.)</p>
Modulverantwortliche <i>Course director</i>	Prof. Dr. Lohrer
ECTS-Punkte (Credits) <i>Credits</i>	3
Umfang (SWS) <i>Number of semester hours</i>	2
Status <i>Type</i>	<p>Pflichtmodul Compulsory Module</p>
Dauer des Moduls <i>Duration</i>	<p>1 Semester 1 Term</p>
Semester <i>Term</i>	<p>1. Semester im Vollzeitstudium 3. Semester Teilzeitstudium 1. Term (full time) 3. Term (part-time)</p>
Teilnahmevoraussetzungen <i>Prerequisites</i>	Keine None
Voraussetzungen für die Teilnahme an der Modulprüfung <i>Conditions for admission to the examination</i>	Keine None
Modulprüfung <i>Type of exam</i>	<p>- 1 schriftliche Prüfung (Minuten): Written exam (min.)</p>
Lernergebnis/ Kompetenzen <i>Learning outcomes</i>	In Bearbeitung
Lerninhalte <i>Content</i>	In Bearbeitung

Internationalität <i>International applicability</i>	In Bearbeitung
Lehrmaterialien <i>Bibliography</i>	In Bearbeitung
Veranstaltungstyp/ Lehrformen <i>Forms of instruction</i>	- Seminaristischer Unterricht <i>Lecture</i>
Einzelveranstaltungen des Moduls <i>Workload per Course Unit</i>	Vertiefte Rechtsfragen der Compliance (2 SWS) / (3 ECTS) (Kontaktzeit 30h/Selbststudium 120h/Workload 180h) <i>In-depth legal issues of compliance</i> (2 SWS) / (3 ECTS) (contact time 60h/self-study 120h/Workload 180h) Wirtschaftsstrafrecht (2 SWS) / (3 ECTS) (Kontaktzeit 30h/Selbststudium 120h/Workload 180h) <i>commercial criminal law</i> (2 SWS) / (3 ECTS) (contact time 60h/self-study 120h/Workload 180h)
Arbeitsaufwand (h)/ Gesamtworkload des Moduls <i>Workload</i>	Compliance und Wirtschaftsstrafrecht (4 SWS) / (6 ECTS) (Kontaktzeit 60h/Selbststudium 120h/Workload 180h) <i>Compliance and commercial criminal law</i> (4 SWS) / (6 ECTS) (contact time 60h/self-study 120h/Workload 180h)
Unterrichts-/Lehrsprache <i>Language of instruction</i>	Deutsch <i>German</i>
Häufigkeit des Angebots <i>Availability</i>	Jedes Studienjahr im Sommersemester. <i>Every summer term</i>
Verwendbarkeit im weiteren Studienverlauf / Level <i>Further applicability</i>	Eine Masterarbeit kann sich sinnvollerweise anschließen. <i>A subsequent master thesis makes sense.</i> Berufsqualifizierendes akademisches Niveau. <i>Academic level qualifying for a profession</i>
Teilnahme werdender Müt- ter <i>Participation of pregnant students</i>	Unproblematisch (Ampel grün) <i>not problematic (traffic light green)</i>

(WR + F + AACT) Gesellschafts- und Arbeitsrecht: Gesellschaftsrecht *Corporate and Labour Law: Corporate Law			
ECTS-Nr.	Vorlesung(en) <i>Title of Course Unit</i>	2835	Gesellschaftsrecht Corporate Law (b 1 SPO 56/57 - M - WR)
Studiengang <i>Field of Studies</i>		Masterstudiengang Wirtschaft und Recht (M.A./ M.Sc./ LL.M.) Master of Business Administration and Law (M.A./ M.Sc./ LL.M.)	
Modulverantwortliche <i>Course director</i>		Prof. Dr. Lohrer	
ECTS-Punkte (Credits) <i>Credits</i>		6/9	
Umfang (SWS) <i>Number of semester hours</i>		4	
Status <i>Type</i>		Pflichtmodul Compulsory Module	
Dauer des Moduls <i>Duration</i>		1 Semester 1 Term	
Semester <i>Term</i>		1. Semester Vollzeit- und Teilzeitstudium 1. Term (full and part-time)	
Teilnahmevoraussetzungen <i>Prerequisites</i>		Keine None	
Voraussetzungen für die Teilnahme an der Modulprüfung <i>Conditions for admission to the examination</i>		Keine None	
Modulprüfung <i>Type of exam</i>		<ul style="list-style-type: none"> - 1 schriftliche Prüfung (180 Minuten): 2/3 Gesellschaftsrecht (120 Minuten) 1/3 Arbeitsrecht (60 Minuten) <p style="margin-left: 20px;">Written exam (180 min.) 2/3 Corporate Law = 120 min 1/3 Labour Law = 60 min</p>	
Lernergebnis/ Kompetenzen <i>Learning outcomes</i>		<p>Die Studierenden können die für Personen- und Kapitalgesellschaften geltenden Grundsätze benennen und erläutern.</p> <p>Die Teilnehmenden kennen die Rechtsstruktur der BGB-Gesellschaft, Offenen Handelsgesellschaft, Kommanditgesellschaft, Partnerschaftsgesellschaft, stillen Gesellschaft, GmbH, Aktiengesellschaft, Kommanditgesellschaft auf Aktien und der</p>	



	<p>eingetragenen Genossenschaft einschließlich der Haftungsfragen.</p> <p>Sie kennen die Besonderheiten der GmbH & Co. KG, die Grundzüge des europäischen Gesellschaftsrechts und der Corporate Governance.</p> <p>Die Studierenden sind in der Lage die Rechtsstruktur und Gründung der verschiedenen Gesellschaftsformen zu erläutern und zu interpretieren. Sie haben die Fähigkeit, die erlangten Rechtskenntnisse auf komplexe praktisch relevante Fallgestaltungen und Fragestellungen aus dem Gesellschaftsrecht anzuwenden und Gestaltungsvorschläge zu entwickeln.</p> <p>Die Studierenden können zusammen mit anderen Teilnehmern die juristischen Probleme in gesellschaftsrechtlichen Fällen erkennen und tragfähige Lösungen auch unter Heranziehung der Kommentierung erarbeiten sowie verschiedene Rechtsauffassungen diskutieren.</p> <p>Die Teilnehmenden vermögen selbstständig Sachverhalte aus dem Gesellschaftsrecht zu analysieren, Problemstellungen zu identifizieren und praxismgerechte Lösungen mittels der erworbenen Rechtskenntnisse und juristischen Methodenkompetenz zu erarbeiten.</p> <p>The students can name and explain the principles applicable to partnerships and corporations.</p> <p>The participants know the legal structure of the partnership under the German Civil Code (BGB), general partnership, limited partnership, partnership, dormant partnership, limited liability company, public limited company, limited partnership with shares and the registered cooperative, including liability issues.</p> <p>They know the special features of the GmbH & Co. KG, the basic features of European company law and corporate governance.</p> <p>The students are able to explain and interpret the legal structure and foundation of the different company forms. They have the ability to apply the acquired legal knowledge to complex practically relevant cases and questions from company law and to develop proposals for structuring.</p> <p>Together with other participants, the students are able to recognise the legal problems in company law cases and work out viable solutions, also with the help of commentaries, as well as discuss different legal opinions.</p> <p>The participants are able to independently analyse facts from company law, identify problems and develop practical solutions using the acquired legal knowledge and legal methodological competence.</p>
<p>Lerninhalte <i>Content</i></p>	<p>A. Personengesellschaften I. Gesellschaft bürgerlichen Rechts II. Offene Handelsgesellschaft III. Kommanditgesellschaft</p>

	<p>IV. Partnerschaftsgesellschaft V. Stille Gesellschaft</p> <p>B. Körperschaften I. GmbH II. Aktiengesellschaft III. Kommanditgesellschaft auf Aktien IV. Eingetragene Genossenschaft</p> <p>C. GmbH & Co. KG</p> <p>D. Europäische Gesellschaftsformen</p> <p>E. Corporate Governance</p> <p>A. Partnerships I. Civil law partnership II. general partnership III. limited partnership IV. Partnership company V. Silent partnership</p> <p>B. Corporations I. GmbH II. public limited company III. partnership limited by shares IV. Registered cooperative society</p> <p>C. GmbH & Co. KG</p> <p>D. European company forms</p> <p>E. Corporate Governance</p>
<p>Internationalität <i>International applicability</i></p>	<p>Grundzüge des europäischen Gesellschaftsrechts <i>Main features of European company law</i></p>
<p>Lehrmaterialien <i>Bibliography</i></p>	<p>Gesetzessammlung zum Wirtschaftsrecht Weitere Literaturempfehlungen in der Veranstaltung</p>
<p>Veranstaltungstyp/ Lehrformen <i>Forms of instruction</i></p>	<ul style="list-style-type: none"> - Seminaristischer Unterricht <i>Lecture</i> - Übung <i>Practice</i> - Fallstudien <i>Case Study</i> - Geleitete Literaturrecherche <i>Instructed research</i>
<p>Einzelveranstaltungen des Moduls <i>Workload per Course Unit</i></p>	<p>Gesellschaftsrecht (4 SWS) / (6 ECTS) (Kontaktzeit 60h/Selbststudium 120h/ Workload 180h)</p>

	<p>Arbeitsrecht (2 SWS) / (3 ECTS) (Kontaktzeit 30h/Selbststudium 60h/ Workload 90h)</p> <p>Corporate Law (4 SWS) / (6 ECTS) (contact time 60h/self-study 120h/ Workload 180h)</p> <p>Labour Law (2 SWS) / (3 ECTS) (contact time 30h/self-study 60h/ Workload 90h)</p>
<p>Arbeitsaufwand (h)/ Gesamtworkload des Moduls <i>Workload</i></p>	<p>Gesellschafts- und Arbeitsrecht (6 SWS) / (9 ECTS) (Kontaktzeit 90h/Selbststudium 180h/ Workload 270h)</p> <p>Corporate and Labour Law (6 SWS) / (9 ECTS) (contact time 90h/self-study 180h/ Workload 270h)</p>
<p>Unterrichts-/Lehrsprache <i>Language of instruction</i></p>	<p>Deutsch German</p>
<p>Häufigkeit des Angebots <i>Availability</i></p>	<p>Jedes Studienjahr im Sommersemester. Every summer term</p>
<p>Verwendbarkeit im weiteren Studienverlauf / Level <i>Further applicability</i></p>	<p>Eine Masterarbeit kann sich sinnvollerweise anschließen. <i>A subsequent master thesis makes sense.</i> Berufsqualifizierendes akademisches Niveau. <i>Academic level qualifying for a profession</i></p>
<p>Teilnahme werdender Müt- ter <i>Participation of pregnant students</i></p>	<p>Unproblematisch (Ampel grün) Not problematic (traffic light green)</p>

(WR + F + AACT) Gesellschafts- und Arbeitsrecht: Arbeitsrecht *Corporate and Labour Law: Corporate Law			
ECTS-Nr.	Vorlesung(en) <i>Title of Course Unit</i>	2836	Arbeitsrecht Labour Law (b 2 SPO 56/57 - M - WR)
Studiengang <i>Field of Studies</i>		Masterstudiengang Wirtschaft und Recht (M.A./ M.Sc./ LL.M.) Master of Business Administration and Law (M.A./ M.Sc./ LL.M.)	
Modulverantwortliche <i>Course director</i>		Prof. Dr. Hirdina	
ECTS-Punkte (Credits) <i>Credits</i>		3/9	
Umfang (SWS) <i>Number of semester hours</i>		2	
Status <i>Type</i>		Pflichtmodul Compulsory Module	
Dauer des Moduls <i>Duration</i>		1 Semester 1 Term	
Semester <i>Term</i>		1. Semester Vollzeit- und Teilzeitstudium 1. Term (full and part-time)	
Teilnahmevoraussetzungen <i>Prerequisites</i>		Keine None	
Voraussetzungen für die Teilnahme an der Modulprüfung <i>Conditions for admission to the examination</i>		Keine None	
Modulprüfung <i>Type of exam</i>		- 1 schriftliche Prüfung (180 Minuten): 2/3 Gesellschaftsrecht = 120 Min 1/3 Arbeitsrecht = 60 Min Written exam (180 min.) 2/3 Corporate Law = 120 min 1/3 Labour Law = 60 min	
Lernergebnis/ Kompetenzen <i>Learning outcomes</i>		Individualarbeitsrecht: Sichere Anwendung arbeitsrechtlicher Normen zur Durchführung von Einstellungsverfahren, zum Abschluss und zur Gestaltung von Arbeitsverträgen, zur Verwaltung eines bestehen-	



	<p>den Arbeitsverhältnisses (Urlaub, Entgeltfortzahlung, Sozialleistungen, Entsendung von Arbeitnehmern in das Ausland, etc.), zur Auflösung von Arbeitsverhältnissen durch Kündigung und Aufhebungsverträge.</p> <p>Kollektives Arbeitsrecht:</p> <p>Sichere Anwendung arbeitsrechtlicher Normen zur Zusammenarbeit mit dem Betriebsrat in personellen, sozialen und wirtschaftlichen Angelegenheiten, zur Anwendung des Tarifrechts in der Praxis, zur Reaktion auf Streiks im Betrieb.</p> <p>Prozessrecht:</p> <p>Sichere Anwendung der grundlegenden Normen für das arbeitsgerichtliche Verfahren</p> <p>Individual labour law:</p> <p>Safe application of labour law norms for conducting recruitment procedures, concluding and drafting employment contracts, managing an existing employment relationship (leave, continued payment of remuneration, social benefits, posting of employees abroad, etc.), dissolving employment relationships through termination and termination agreements.</p> <p>Collective labour law:</p> <p>Safe application of labour law norms on cooperation with the works council in personnel, social and economic matters, on the application of collective bargaining law in practice, on how to react to strikes in the workplace.</p> <p>Procedural law:</p> <p>Ensure the application of the basic norms for labour court proceedings.</p>
<p>Lerninhalte <i>Content</i></p>	<p>Allgemeines Gleichbehandlungsgesetz, Fragerechte im Einstellungsverfahren, Befristete und unbefristete Arbeitsverträge, Urlaubsrecht, Entgeltfortzahlungsrecht, Lohngestaltungen, Haftungsrecht, Kündigungsrecht, Arbeitnehmerentsendungsrecht, Auflösungsverträge, Bedeutung des Sozialversicherungsrechts für das Arbeitsverhältnis, Beteiligungsrechte des Betriebsrates, Inhalt und Arten von Tarifverträgen, Tarifbindung, Streikrecht, Recht des Arbeitsgerichtsprozesses.</p> <p>General Equal Treatment Act, rights to ask questions in the recruitment process, fixed-term and permanent employment contracts, leave of absence law, continued payment law, wage structures, liability law, termination law, employee secondment law, termination agreements, significance of social security law for the employment relationship, works council participation rights, content and types of collective agreements, collective bargaining obligations, right to strike, labour court litigation law.</p>

<p>Internationalität <i>International applicability</i></p>	<p>Entsendung von Arbeitnehmern in das Ausland, Einschlägigkeit arbeits- und sozialversicherungsrechtlicher Normen des Entsendestaates oder des Einsatzstaates.</p> <p><i>Posting of workers abroad, relevance of labour and social security law standards of the posting state or the country of assignment.</i></p>
<p>Lehrmaterialien <i>Bibliography</i></p>	<p>Hirdina, Ralph, Arbeitsrecht, 5. Auflage, 2021, Nomos Verlag, Waltermann, Raimund, Söllner, Alfred, Arbeitsrecht, 18. Auflage, 2016, Vahlen Verlag</p> <p>Erfurter Kommentar zum Arbeitsrecht Beck'scher Online Kommentar zum Arbeitsrecht</p> <p>Junker, Abbo, Grundkurs Arbeitsrecht, 22. Auflage 2023, C.H. Beck Verlag</p> <p>Neue Zeitschrift für Arbeitsrecht</p>
<p>Veranstaltungstyp/ Lehrformen <i>Forms of instruction</i></p>	<ul style="list-style-type: none"> - Seminaristischer Unterricht <i>Lecture</i> - Übung <i>Practice</i> - Fallstudien <i>Case Study</i> - Geleitete Literaturrecherche <i>Instructed research</i>
<p>Einzelveranstaltungen des Moduls <i>Workload per Course Unit</i></p>	<p>Gesellschaftsrecht (4 SWS) / (6 ECTS) (Kontaktzeit 60h/Selbststudium 120h/ Workload 180h)</p> <p>Arbeitsrecht (2 SWS) / (3 ECTS) (Kontaktzeit 30h/Selbststudium 60h/ Workload 90h)</p> <p><i>Corporate Law</i> (4 SWS) / (6 ECTS) (contact time 60h/self-study 120h/ Workload 180h)</p> <p><i>Labour Law</i> (2 SWS) / (3 ECTS) (contact time 30h/self-study 60h/ Workload 90h)</p>
<p>Arbeitsaufwand (h)/ Gesamtworkload des Moduls <i>Workload</i></p>	<p>Gesellschafts- und Arbeitsrecht (6 SWS) / (9 ECTS) (Kontaktzeit 90h/Selbststudium 180h/ Workload 270h)</p> <p><i>Corporate and Labour Law</i> (6 SWS) / (9 ECTS) (contact time 90h/self-study 180h/ Workload 270h)</p>

Unterrichts-/Lehrsprache <i>Language of instruction</i>	Deutsch German
Häufigkeit des Angebots <i>Availability</i>	Jedes Studienjahr im Sommersemester. Every summer term
Verwendbarkeit im weiteren Studienverlauf / Level <i>Further applicability</i>	Eine Masterarbeit kann sich sinnvollerweise anschließen. A subsequent master thesis makes sense. Berufsqualifizierendes akademisches Niveau. Academic level qualifying for a profession
Teilnahme werdender Mütter <i>Participation of pregnant students</i>	Unproblematisch (Ampel grün) Not problematic (traffic light green)

(WR + F + AACT) Vertragsgestaltung			
*Drawing up Contracts			
ECTS-Nr.	Vorlesung(en) <i>Title of Course Unit</i>	2837	Vertragsgestaltung Drawing up Contracts (c 1 SPO 56/57 - M - WR)
Studiengang <i>Field of Studies</i>		Masterstudiengang Wirtschaft und Recht (M.A./ M.Sc./ LL.M.) Master of Business Administration and Law (M.A./ M.Sc./ LL.M.)	
Modulverantwortliche <i>Course director</i>		Prof. Dr. Pioch	
ECTS-Punkte (Credits) <i>Credits</i>		6	
Umfang (SWS) <i>Number of semester hours</i>		4	
Status <i>Type</i>		Pflichtmodul Compulsory Module	
Dauer des Moduls <i>Duration</i>		1 Semester 1 Term	
Semester <i>Term</i>		1. Semester Vollzeitstudium (Finance, Steuerrecht und Wirtschaftsprüfung) 5. Semester Teilzeitstudium (Finance) 3. Semester Teilzeitstudium (Steuerrecht und Wirtschaftsprüfung) 1. Term (full time) Finance and Taxation and Auditing 5. Term (part-time) Finance 3. Term (part-Time) Taxation and Auditing	
Teilnahmevoraussetzungen <i>Prerequisites</i>		<ul style="list-style-type: none"> - Grundlegende Kenntnisse des Zivilrechts auf Bachelor-Niveau - eines Studiums „Betriebswirtschaft und Recht“ oder Grundkurs - der virtuellen Hochschule Bayern (VHB): „Grundwissen Zivilrecht“ - Basic knowledge of civil law at Bachelor level - of a course of study "Business Administration and Law" or - basic course of the Virtual University of Bavaria (VHB): "Basic knowledge of civil law". 	
Voraussetzungen für die Teilnahme an der Modulprüfung <i>Conditions for admission to the examination</i>		Keine None	

<p>Modulprüfung <i>Type of exam</i></p>	<ul style="list-style-type: none"> - Projektarbeit oder Studienarbeit mit mündlichen Präsentationen (mind. 20 min.) Vertragsgestaltung <p><i>Research/ Working paper incl. presentation (20 min)</i> <i>Drawing up Contracts</i></p>
<p>Lernergebnis/ Kompetenzen <i>Learning outcomes</i></p>	<p>Die Studierenden können Rechtsrisiken beim Abschluss eines Vertrages erkennen und nach Möglichkeit selbst ausschließen.</p> <p><i>Students can recognise legal risks when concluding a contract and, if possible, exclude them themselves.</i></p>
<p>Lerninhalte <i>Content</i></p>	<p>Wesentliche Bestandteile eines Vertrages differenziert nach unterschiedlichen Vertragstypen; Checkliste „Regelungsbedürftige Punkte“; Grenzen der Gestaltungsmöglichkeiten wie gesetzliche Verbote, Sittenwidrigkeit, AGB-Recht, Verbraucherschutzvorschriften; Gewährleistungsgestaltung; Haftungsausschlüsse; Gerichtsstandsklauseln; Rechtswahlregelungen, Schieds- und Mediationsvereinbarungen.</p> <p><i>Essential components of a contract differentiated according to different types of contracts; checklist of "points requiring regulation"; limits to the possibilities of drafting such as legal prohibitions, immorality, general terms and conditions law, consumer protection regulations; drafting of warranties; exclusions of liability; jurisdiction clauses; choice of law provisions, arbitration and mediation agreements.</i></p>
<p>Internationalität <i>International applicability</i></p>	<p>Die Lehrinhalte können und werden u.a. bei internationalen Vertragsabschlüssen angewandt und sind somit für die Internationalität unabdingbar.</p> <p><i>The course content can and is applied, among other things, in international contracting and is thus indispensable for internationality.</i></p>
<p>Lehrmaterialien <i>Bibliography</i></p>	
<p>Veranstaltungstyp/ Lehrformen <i>Forms of instruction</i></p>	<ul style="list-style-type: none"> - Seminaristischer Unterricht <i>Lecture</i> - Übung <i>Practice</i> - Fallstudien <i>Case Study</i> - Geleitete Literaturrecherche <i>Instructed research</i>
<p>Einzelveranstaltungen des Moduls <i>Workload per Course Unit</i></p>	<p>Vertragsgestaltung (4 SWS) / (6 ECTS) (Kontaktzeit 60h/Selbststudium 120h/ Workload 180h)</p>

	Drawing up Contracts (4 SWS) / (6 ECTS) (contact time 60h/self-study 120h/ Workload 180h)
Arbeitsaufwand (h)/ Gesamtworkload des Moduls <i>Workload</i>	Vertragsgestaltung (4 SWS) / (6 ECTS) (Kontaktzeit 60h/Selbststudium 120h/ Workload 180h) Drawing up Contracts (4 SWS) / (6 ECTS) (contact time 60h/self-study 120h/ Workload 180h)
Unterrichts-/Lehrsprache <i>Language of instruction</i>	Deutsch German
Häufigkeit des Angebots <i>Availability</i>	Jedes Studienjahr im Sommersemester. Every summer term
Verwendbarkeit im weiteren Studienverlauf / Level <i>Further applicability</i>	Eine Masterarbeit kann sich sinnvollerweise anschließen. A subsequent master thesis makes sense. Berufsqualifizierendes akademisches Niveau. Academic level qualifying for a profession
Teilnahme werdender Mütter <i>Participation of pregnant students</i>	Unproblematisch (Ampel grün) Not problematic (traffic light green)

(WR) Bilanzsteuerrecht und Investitionsentscheidungen: Ertrags- und Bilanzsteuerrecht *Accounting tax law and investment decisions: Income Tax and Tax Balance Sheet			
ECTS-Nr.	Vorlesung(en) <i>Title of Course Unit</i>	2843	Ertrags- und Bilanzsteuerrecht Income Tax and Tax Balance Sheet (d 3.1 SPO 56/57 - M - WR)
Studiengang <i>Field of Studies</i>		Masterstudiengang Wirtschaft und Recht (M.A./ LL.M.) Master of Business Administration and Law (M.A./ LL.M.)	
Modulverantwortliche <i>Course director</i>		Prof. Dr. Gehrke	
ECTS-Punkte (Credits) <i>Credits</i>		6	
Umfang (SWS) <i>Number of semester hours</i>		4	
Status <i>Type</i>		Pflichtmodul Compulsory Module	
Dauer des Moduls <i>Duration</i>		1 Semester 1 Term	
Semester <i>Term</i>		1. Semester im Vollzeitstudium 3. Semester Teilzeitstudium 1. Term (full time) 3. Term (part-time)	
Teilnahmevoraussetzungen <i>Prerequisites</i>		Fundierte Grundkenntnisse auf dem Gebiet der Rechnungslegung nach nationalen handelsrechtlichen Vorschriften sowie auf dem Gebiet des deutschen Ertragsteuerrechts (d.h. aus dem Bereich der Einkommensteuer, der Körperschaftsteuer sowie der Gewerbesteuer) Substantiated knowledge regarding the accounting under German commercial law as well as a sound understanding of the German income tax law (i.e. income tax, corporate income tax and trade tax)	
Voraussetzungen für die Teilnahme an der Modulprüfung <i>Conditions for admission to the examination</i>		Keine. None.	
Modulprüfung <i>Type of exam</i>		- 1 schriftliche Prüfung (180 Minuten): Zu 2/3 Ertrags- und Bilanzsteuerrecht und zu 1/3 Vertiefung Investition	

	- Written exam (180 min.) per 2/3 Income Tax and Tax Balance Sheet and per 1/3 Advanced Investments
Lernergebnis/ Kompetenzen <i>Learning outcomes</i>	Die Studierenden sind fähig, die Zusammenhänge zwischen der handels- und steuerrechtlichen Bilanzierung zu erkennen. Sie sind in der Lage, eigenständig Problemlösungen für den Ansatz und die Bewertung von Vermögensgegenständen und Schulden zu erarbeiten. Darüber hinaus kennen die Teilnehmenden die wesentlichen steuerlichen Bilanzierungsvorschriften und vermögen sie zu interpretieren und anzuwenden. <i>The students are capable of identifying the connection between the accounting for commercial purposes as well as tax purposes. They are in a position to develop solutions for problems regarding the accounting and assessment of assets and liabilities on their own. Further the participants are aware of the main accounting rules for tax purposes and their interpretation and application.</i>
Lerninhalte <i>Content</i>	<ol style="list-style-type: none"> 1. Gewinnbegriff und Gewinnermittlungsverfahren im deutschen Steuerrecht 2. Ansatz- und Bewertungsvorschriften der steuerlichen Gewinnermittlung 3. Bilanzierung ausgewählter Aktiva und Passiva 4. Ausgewählte Problemfelder des Bilanzsteuerrechts der Personengesellschaft <ol style="list-style-type: none"> 1. <i>the concept of profit and the method of determining profit in German tax law</i> 2. <i>recognition and measurement rules for the determination of profit for tax purposes</i> 3. <i>accounting of selected assets and liabilities</i> 4. <i>selected problem areas of the balance sheet tax law of partnerships</i>
Internationalität <i>International applicability</i>	Ausschließlich deutsches Handels- und Steuerrecht. <i>Exclusively German commercial and tax law.</i>
Lehrmaterialien <i>Bibliography</i>	Gehrke, Matthias/Renz, Anette: Die Handels- und Steuerbilanz – Grundlagen zur handels- und steuerrechtlichen Gewinnermittlung, Verlag Franz Vahlen, München. Scheffler, Wolfram: Besteuerung von Unternehmen II – Steuerbilanz, Verlag C.F. Müller, Heidelberg Aktuelle Ausgabe der Steuerrichtlinien

Veranstaltungstyp/ Lehrformen <i>Forms of instruction</i>	Seminaristischer Unterricht <i>Lecture</i>
Einzelveranstaltungen des Moduls <i>Workload per Course Unit</i>	Ertrags- und Bilanzsteuerrecht (4 SWS) / (6 ECTS) (Kontaktzeit 60h/Selbststudium 120h/Workload 180h) <i>Income Tax and Tax Balance Sheet</i> (4 SWS) / (6 ECTS) (contact time 60h/self-study 120h/Workload 180h) Vertiefung Investition (2 SWS / 3 ECTS) (Kontaktzeit 30h/Selbststudium 60h/Workload 90h) <i>Advanced Investment</i> (2 SWS) / (3 ECTS) (contact time 30h/self-study 60h/Workload 90h)
Arbeitsaufwand (h)/ Gesamtworkload des Moduls <i>Workload</i>	Bilanzsteuerrecht und Investitionsentscheidungen (6 SWS) / (9 ECTS) (Kontaktzeit 90h/Selbststudium 180h/Workload 270h) <i>Accounting tax law and investment decisions</i> (6 SWS) / (9 ECTS) (contact time 90h/self-study 180h/Workload 270h)
Unterrichts-/Lehrsprache <i>Language of instruction</i>	Deutsch <i>German</i>
Häufigkeit des Angebots <i>Availability</i>	Jedes Studienjahr im Sommersemester. <i>Every summer term</i>
Verwendbarkeit im weiteren Studienverlauf / Level <i>Further applicability</i>	Eine Masterarbeit kann sich sinnvollerweise anschließen. <i>A subsequent master thesis makes sense.</i> Berufsqualifizierendes akademisches Niveau. <i>Academic level qualifying for a profession</i>
Teilnahme werdender Mütter <i>Participation of pregnant students</i>	Unproblematisch (Ampel grün) <i>Not problematic (traffic light green)</i>

(WR) Bilanzsteuerrecht und Investitionsentscheidungen: Vertiefung Investition			
*Accounting tax law and investment decisions: Advanced Investments			
ECTS-Nr.	Vorlesung(en) <i>Title of Course Unit</i>	2810	Vertiefung Investition <i>Advanced Investment</i> (d 3.2 SPO 56/57 - M - WR)
Studiengang <i>Field of Studies</i>		Masterstudiengang Wirtschaft und Recht (M.A./ M.Sc./ LL.M.) <i>Master of Business Administration and Law (M.A./ M.Sc./ LL.M.)</i>	
Modulverantwortliche <i>Course director</i>		Prof. Dr. Wendler	
ECTS-Punkte (Credits) <i>Credits</i>		3/9	
Umfang (SWS) <i>Number of semester hours</i>		2	
Status <i>Type</i>		Pflichtmodul <i>Compulsory Module</i>	
Dauer des Moduls <i>Duration</i>		1. Semester Vollzeit- und Teilzeitstudium <i>1. Term (full and part-time)</i>	
Semester <i>Term</i>		1. Semester im Vollzeitstudium	
Teilnahmevoraussetzungen <i>Prerequisites</i>		Grundlegende Kenntnisse der Investitionsrechnung auf Bachelor-Niveau eines Studiums der „Betriebswirtschaftslehre“ oder eines Studiums mit überwiegend betriebswirtschaftlichen Inhalten <i>Basic knowledge in investments acquired by a bachelor-program in business administration or similar studies.</i>	
Voraussetzungen für die Teilnahme an der Modulprüfung <i>Conditions for admission to the examination</i>		Keine <i>None</i>	
Modulprüfung <i>Type of exam</i>		- 1 schriftliche Prüfung (180 Minuten): Zu 2/3 Ertrags- und Bilanzsteuerrecht und zu 1/3 Vertiefung Investition <i>Written exam (180 min.) per 2/3 Income Tax and Tax Balance Sheet and per 1/3 Advanced Investments</i>	



<p>Lernergebnis/ Kompetenzen <i>Learning outcomes</i></p>	<p>Die Studierenden erwerben vertiefte Kenntnisse im Bereich Investitionsrechnung. Sie können die Vorteilhaftigkeit von Investitionen und Investitionsprogramme unter unterschiedlichen Annahmen untersuchen sowie Risiko- und Sensitivitätsanalysen durchführen. Die Studierenden sind damit in der Lage, Investitionen in realen betrieblichen Situationen zu beurteilen.</p> <p><i>Students deepen their understanding of investment calculations. They can determine the value of investments and investment programs for different scenarios and can conduct risk and sensitivity analysis. Thereby students are able to evaluate investments in real world business situations.</i></p>
<p>Lerninhalte <i>Content</i></p>	<p>V. Investitionsentscheidungen bei Sicherheit</p> <ul style="list-style-type: none">- Überblick über Investitionsrechenverfahren- Berechnung des Kapitalwertes bei nicht-flacher Zinskurve und unter Berücksichtigung realitätsnaher Steuern- Investitionsprogrammentscheidungen bei Sicherheit <p>VI. Investitionsentscheidungen bei Unsicherheit</p> <ul style="list-style-type: none">- Entscheidung über Einzelinvestitionen bei Unsicherheit (Entscheidungstheoretische Grundlagen, Sensitivitäts- und Risikoanalyse)- Entscheidungen über Investitionsprogramme bei Unsicherheit (Portfoliotheorie, marktorientierte Bewertung riskanter Investitionen, CAPM) <p><i>I. Investment decisions under certainty</i></p> <ul style="list-style-type: none">- <i>Review of investment calculations</i>- <i>Calculating NPV assuming a non-flat interest curve and close to reality taxes</i>- <i>Investment program decisions under certainty</i> <p><i>II. Investment decisions under uncertainty</i></p> <ul style="list-style-type: none">- <i>Deciding over single investments considering uncertainty (basics of decisions theory, sensitivity- and risk analysis)</i>- <i>Deciding over investment programs considering uncertainty (portfolio theory, market value of risky investments, CAPM)</i>
<p>Internationalität <i>International applicability</i></p>	<p>Die vermittelten Methoden zur Beurteilung von Investitionen entsprechen internationalen Standards und sind global anwendbar.</p> <p><i>Methods of investment analysis presented in this course satisfy international standards and can be applied worldwide.</i></p>
<p>Lehrmaterialien <i>Bibliography</i></p>	<p>Vorlesungsskript/<i>lecture notes</i></p> <p>Fallstudien/<i>Case Studies</i></p> <p>Bücher/<i>Books</i>:</p>



	<ul style="list-style-type: none"> - <i>Bitz, Michael; Ewert, Jürgen; Terstege, Udo (2012):</i> Investition – multimediale Einführung in finanzmathematische Entscheidungskonzepte, 2. Aufl., Wiesbaden: Springer Gabler - <i>Bodie, Zvi; Kane, Alex; Marcus, Alan J. (2009):</i> Investments, 8th ed., Boston: McGraw Hill - <i>Busse von Colbe, Walther; Laßmann, Gert; Witte, Frank (2015):</i> Investitionstheorie und Investitionsrechnung, 4. Aufl., Berlin/Heidelberg: Springer Gabler - <i>Kruschwitz, Lutz (2007):</i> Investitionsrechnung, 11. Aufl., München: Oldenbourg Verlag - <i>Nöll, Boris; Wiedemann, Arnd (2008):</i> Investitionsrechnung unter Unsicherheit, München: Vahlen
Veranstaltungstyp/ Lehrformen <i>Forms of instruction</i>	<ul style="list-style-type: none"> - Seminaristischer Unterricht <i>Lecture</i> - Übungen <i>Practice</i> - Fallstudien <i>Case Studies</i>
Einzelveranstaltungen des Moduls <i>Workload per Course Unit</i>	Ertrags- und Bilanzsteuerrecht (4 SWS) / (6 ECTS) (Kontaktzeit 60h/Selbststudium 120h/Workload 180h) <i>Income Tax and Tax Balance Sheet</i> (4 SWS) / (6 ECTS) (contact time 60h/self-study 120h/Workload 180h) Vertiefung Investition (2 SWS / 3 ECTS) (Kontaktzeit 30h/Selbststudium 60h/Workload 90h) <i>Advanced Investment</i> (2 SWS) / (3 ECTS) (contact time 30h/self-study 60h/Workload 90h)
Arbeitsaufwand (h)/ Gesamtworkload des Moduls <i>Workload</i>	Bilanzsteuerrecht und Investitionsentscheidungen (6 SWS) / (9 ECTS) (Kontaktzeit 90h/Selbststudium 180h/Workload 270h) <i>Accounting tax law and investment decisions</i> (6 SWS) / (9 ECTS) (contact time 90h/self-study 180h/Workload 270h)
Unterrichts-/Lehrsprache <i>Language of instruction</i>	Deutsch <i>German</i>
Häufigkeit des Angebots <i>Availability</i>	Jedes Studienjahr im Sommersemester. <i>Every summer term</i>



<p>Verwendbarkeit im weiteren Studienverlauf / Level <i>Further applicability</i></p>	<p>Eine Masterarbeit kann sich sinnvollerweise anschließen. <i>A subsequent master thesis makes sense.</i></p> <p>Berufsqualifizierendes akademisches Niveau. <i>Academic level qualifying for a profession</i></p>
<p>Teilnahme werdender Mütter <i>Participation of pregnant students</i></p>	<p>Unproblematisch (Ampel grün) <i>Not problematic (traffic light green)</i></p>

(WR + AACT) Kapitalmarkt-, Insolvenz- und Umwandlungsrecht: Insolvenzrecht *Capital Markets Law, Insolvency Law and Reorganization Law: Insolvency Law			
ECTS-Nr.	Vorlesung(en) <i>Title of Course Unit</i>	2823	Insolvenzrecht <i>Insolvency Law</i> (e 2.2 SPO 56/57 - M - WR)
Studiengang <i>Field of Studies</i>		Masterstudiengang Wirtschaft und Recht (M.A./ LL.M.) <i>Master of Business Administration and Law (M.A./ LL.M.)</i>	
Modulverantwortliche <i>Course director</i>		Prof. Dr. Seidel	
ECTS-Punkte (Credits) <i>Credits</i>		3/6	
Umfang (SWS) <i>Number of semester hours</i>		2	
Status <i>Type</i>		Pflichtmodul <i>Compulsory Module</i>	
Dauer des Moduls <i>Duration</i>		1 Semester <i>1 Term</i>	
Semester <i>Term</i>		2. Semester Vollzeit- und Teilzeitstudium <i>2. Term (full and part-time)</i>	
Teilnahmevoraussetzungen <i>Prerequisites</i>		Kenntnisse aus dem Bereich externe Rechnungslegung, Zivilrecht und öffentliches Recht, Steuerrecht und Wirtschaftsprüfung auf Bachelor-Niveau eines Studiums „Betriebswirtschaft und Recht“ oder „Betriebswirtschaft“. <i>Knowledge of external accounting, civil and public law, tax law and auditing at Bachelor level of a degree course in "Business Administration and Law" or "Business Administration".</i>	
Voraussetzungen für die Teilnahme an der Modulprüfung <i>Conditions for admission to the examination</i>		Keine <i>None</i>	
Modulprüfung <i>Type of exam</i>		- 1 schriftliche Prüfung (120 Minuten): Zu je 50% pro Einzelveranstaltung: Umwandlungs- und Kapitalmarktrecht Insolvenzrecht <i>Written exam (120 min.)</i> <i>50% per each elective compulsory:</i> <i>Reorganization and Capital Markets Law</i> <i>Insolvency Law</i>	



<p>Lernergebnis/ Kompetenzen <i>Learning outcomes</i></p>	<p>Die Studierenden kennen die Grundzüge des Insolvenzrechts und die sich daraus für die Tätigkeit des Wirtschaftsprüfers und Steuerberaters ergebenden praxisrelevanten Problemstellungen.</p> <p>Sie sind in der Lage, zu einer konkreten Aufgabenstellung die rechtlichen Schwerpunkte zu ermitteln, den Fall korrekt zu beurteilen und einer Lösung zuzuführen, die mit einer konkreten Entscheidung / einem konkreten Entscheidungsvorschlag abschließt. Anhand konkreter Einzelfälle analysieren und beurteilen die Studierenden korrekt das Vorliegen von Insolvenzgründen und bestehender Haftungsrisiken. Sie können eine Forderung zur Insolvenztabelle anmelden und ihre Rechte als Gläubiger in einem Insolvenzverfahren wahrnehmen. Anfechtungsrisiken werden von ihnen zutreffend beurteilt und sie erkennen im Vorfeld Möglichkeiten, diese zu vermeiden.</p> <p>Die Studierenden stellen ihre Entscheidung / ihren Entscheidungsvorschlag in der Gruppe dar und reagieren fachkundig und angemessen auf andere Lösungsvorschläge. Sie setzen sich mit den geäußerten Meinungen auseinander und können diese im Rahmen der Falllösung einordnen und ggfls. berücksichtigen.</p> <p>In der Praxis können die Studierenden auf die unterschiedlichen Stufen eines Insolvenzverfahrens fachkundig eingehen und die richtigen Entscheidungen und Maßnahmen treffen. Bestehende Insolvenzantragspflichten und Haftungsrisiken werden von ihnen erkannt und risikoorientiert behandelt (Qualifikationsniveau F).</p> <p><i>The students know the main features of insolvency law and the practice-relevant problems resulting from it for the activity of the auditor and tax advisor.</i></p> <p><i>They are able to determine the legal focal points of a concrete task, correctly assess the case and find a solution that concludes with a concrete decision / a concrete proposal for a decision. On the basis of concrete individual cases, the students correctly analyse and assess the existence of insolvency grounds and existing liability risks. They can file a claim in the insolvency table and exercise their rights as creditors in insolvency proceedings. They correctly assess the risks of avoidance and recognise possibilities of avoiding them in advance.</i></p> <p><i>The students present their decision / their proposed decision in the group and react competently and appropriately to other proposed solutions. They deal with the opinions expressed and can classify and, if necessary, consider them within the framework of the case solution.</i></p> <p><i>In practice, the students can deal competently with the different stages of insolvency proceedings and make the right deci-</i></p>
---	---



	sions and take the right measures. They recognise existing obligations to file for insolvency and liability risks and deal with them in a risk-oriented manner (qualification level F).
Lerninhalte <i>Content</i>	<ul style="list-style-type: none">- Insolvenzantrag und Insolvenzgründe- Insolvenzantragspflicht und Sanierungsmöglichkeiten- Eröffnung des Insolvenzverfahrens- Absonderung, Aussonderung und Aufrechnung- Insolvenzanfechtung- Anmeldung, Prüfung und Feststellung der Forderungen- Verwaltung und Verwertung der Insolvenzmasse- Insolvenzplan und Eigenverwaltungsverfahren- Haftungsrisiken der Beteiligten <ul style="list-style-type: none">- Insolvency petition and grounds for insolvency- Obligation to file for insolvency and reorganisation options- Opening of insolvency proceedings- Segregation, segregation and set-off- Contestation in insolvency- Filing, verification and determination of claims- Administration and realisation of the insolvency estate- Insolvency plan and self-administration proceedings- Liability risks of the parties involved
Internationalität <i>International applicability</i>	Die Veranstaltung bezieht sich auf deutsches Recht. <i>The course refers to German law.</i>
Lehrmaterialien <i>Bibliography</i>	<u>Einführungsliteratur</u> <ul style="list-style-type: none">- Reischl, Insolvenzrecht, 4. Auflage 2016- Gleißner, Insolvenzrecht, 1. Auflage 2015- Greiner, ZJS-Online 2016, S. 589 ff. (www.zjs-online.com) <u>Vertiefungsliteratur:</u> <ul style="list-style-type: none">- Buth / Hermanns: Restrukturierung, Sanierung, Insolvenz, 4. Auflage 2014- Gottwald: Insolvenzrechtshandbuch, 4. Auflage 2010- Kirchhoff / Stürner / Eidenmüller, Münchener Kommentar zur Insolvenzordnung, 3. Auflage 2014- Thierhoff, Unternehmenssanierung, 2. Auflage 2016- IDW ES 11, IDW S 6, IDW S 9 <u>Vertiefungsaufsätze / -entscheidungen</u> <ul style="list-style-type: none">- Buchalik, Das Schutzschirmverfahren nach § 270 b InsO, ZInsO 2012, S. 349- Frystatzki, Die Beurteilung des Vorliegens von Insolvenzeröffnungsgründen, NZI 2014, S. 840 ff.- BGH, Urteil vom 24.05.2005, Az.: IX ZR 123/04- BFH, Urteil vom 28.07.2011, Az.: V R 28/09- BGH, Urteil vom 06.06.2013, Az.: IX ZR 204/12- BGH, Urteil vom 07.03.2013, Az.: IX ZR 64/12- BGH, Urteil vom 06.02.2014, Az.: IX ZR 53/13



	<ul style="list-style-type: none">- BGH, Urteil vom 16.04.2015, Az.: IX ZR 6/14- BGH, Urteil vom 16.05.2016, Az.: IX ZR 65/14
Veranstaltungstyp/ Lehrformen <i>Forms of instruction</i>	<ul style="list-style-type: none">- Seminaristischer Unterricht <i>Lecture</i>- Übung <i>Practice</i>- Fallstudien <i>Case Study</i>- Geleitete Literaturrecherche <i>Instructed research</i> (Studium von Originalbeschlüssen und amtlichen Veröffentlichungen in Insolvenzverfahren, www.insolvenzbe-kanntmachungen.de)
Einzelveranstaltungen des Moduls <i>Workload per Course Unit</i>	Umwandlungs- und Kapitalmarktrecht (2 SWS) / (3 ECTS) (Kontaktzeit 30h/Selbststudium 60h/ Workload 90h) Insolvenzrecht (2 SWS) / (3 ECTS) (Kontaktzeit 30h/Selbststudium 60h/ Workload 90h) <i>Reorganization and Capital Markets Law</i> (2 SWS) / (3 ECTS) (contact time 30h/self-study 60h/ Workload 90h) <i>Insolvency Law</i> (2 SWS) / (3 ECTS) (contact time 30h/self-study 60h/ Workload 90h)
Arbeitsaufwand (h)/ Gesamtworkload des Moduls <i>Workload</i>	Kapitalmarkt-, Insolvenz- und Umwandlungsrecht (4 SWS) / (6 ECTS) (Kontaktzeit 60h/Selbststudium 120h/ Workload 180h) <i>Capital Markets Law, Insolvency Law and Reorganization Law</i> (4 SWS) / (6 ECTS) (contact time 60h/self-study 120h/ Workload 180h)
Unterrichts-/Lehrsprache <i>Language of instruction</i>	Deutsch <i>German</i>
Häufigkeit des Angebots <i>Availability</i>	Jedes Studienjahr im Wintersemester. <i>Every summer term</i>
Verwendbarkeit im weiteren Studienverlauf / Level <i>Further applicability</i>	Eine Masterarbeit kann sich sinnvollerweise anschließen. <i>A subsequent master thesis makes sense.</i> Berufsqualifizierendes akademisches Niveau. <i>Academic level qualifying for a profession</i>



Teilnahme werdender Mütter <i>Participation of pregnant students</i>	Unproblematisch (Ampel grün) <i>Not problematic (traffic light green)</i>
---	--

(WR+AACT) Kapitalmarkt-, Insolvenz- und Umwandlungsrecht: Umwandlungs- und Kapitalmarktrecht			
*Capital Markets Law, Insolvency Law and Reorganization Law: Reorganization and Capital Markets Law			
ECTS-Nr.	Vorlesung(en) <i>Title of Course Unit</i>	2838	Umwandlungs- und Kapitalmarktrecht Reorganization and Capital Markets Law (e 2.1 SPO 56/57 – M – WR)
Studiengang <i>Field of Studies</i>		Masterstudiengang Wirtschaft und Recht (M.A./ M.Sc./ LL.M.) Master of Business Administration and Law (M.A./ M.Sc./ LL.M.)	
Modulverantwortliche <i>Course director</i>		Prof. Dr. Hirdina	
ECTS-Punkte (Credits) <i>Credits</i>		3/6	
Umfang (SWS) <i>Number of semester hours</i>		2	
Status <i>Type</i>		Pflichtmodul Compulsory Module	
Dauer des Moduls <i>Duration</i>		1 Semester 1 Term	
Semester <i>Term</i>		2. Semester Vollzeit- und Teilzeitstudium 2. Term (full and part-time)	
Teilnahmevoraussetzungen <i>Prerequisites</i>		Lehrveranstaltung Gesellschaftsrecht Corporate Law	
Voraussetzungen für die Teilnahme an der Modulprüfung <i>Conditions for admission to the examination</i>		Keine None	
Modulprüfung <i>Type of exam</i>		- 1 schriftliche Prüfung (120 Minuten): Zu je 50% pro Einzelveranstaltung: Umwandlungs- und Kapitalmarktrecht Insolvenzrecht Written exam (120 min.) 50% per each elective compulsory: Reorganization and Capital Markets Law Insolvency Law	
Lernergebnis/ Kompetenzen <i>Learning outcomes</i>		<u>Umwandlungsrecht:</u> Sichere Anwendung der Vorschriften des Umwandlungsrechts, insbesondere der Verschmelzung, der grenzüberschreitenden	



	<p>Verschmelzung von Kapitalgesellschaften, der Spaltung, der Vermögensübertragung und des Formwechsels.</p> <p><u>Kapitalmarktrecht:</u> Sichere Anwendung der Vorschriften des Kapitalanlagegesetzbuches, des Wertpapierhandelsgesetzbuches, des Wertpapiererwerbs- und Übernahmegesetzes, insbesondere der Vorschriften für offene und geschlossene Fonds für Privatanleger, semiprofessionelle und professionelle Anleger, der Vorschriften des Insiderrechts, der Vorschriften für die Anlageberatung, der Mitteilungs- und Veröffentlichungspflichten, Sichere Kenntnis des Wertpapierrechts, der Prospekthaftung, des Börsenrechts und des Anlegerschutzrechts; Sichere Kenntnis der Rechtsbeziehungen eines Unternehmens zu einer Bank zur Wechselkursabsicherung, zur Durchführung von Devisentransaktionen.</p> <p><u>Transformation law:</u> Secure application of the provisions of transformation law, in particular mergers, cross-border mergers of corporations, demergers, asset transfers and changes of legal form.</p> <p><u>Capital markets law:</u> Secure application of the provisions of the German Investment Code, the German Securities Trading Code, the German Securities Acquisition and Takeover Act, in particular the provisions for open-ended and closed-end funds for private investors, semi-professional and professional investors, the provisions of insider law, the provisions for investment advice, the notification and publication obligations, secure knowledge of securities law, prospectus liability, stock exchange law and investor protection law; Secure knowledge of the legal relationships of a company with a bank for exchange rate hedging, for the execution of foreign exchange transactions.</p>
<p>Lerninhalte <i>Content</i></p>	<p><u>Umwandlungsrecht:</u> Verschmelzungsarten und Ablauf einer Verschmelzung, grenzüberschreitende Verschmelzung, Spaltungsarten und Ablauf von Spaltungsvorgängen, Arten und Ablauf der Vermögensübertragung, Arten und Ablauf des Formwechsels</p> <p><u>Kapitalmarktrecht:</u> Offene und geschlossene Fonds, Aktien, Anleihen, Derivate, Devisen, Leerverkäufe, Mitteilungs- und Veröffentlichungspflichten, Insiderrecht, Börsenrecht, Rechtsbeziehungen zwischen den Akteuren.</p> <p><u>Transformation law:</u> Types and process of merger, cross-border merger, types and process of demerger, types and process of transfer of assets, types and process of change of legal form.</p> <p><u>Capital market law:</u> Open and closed funds, shares, bonds, derivatives, foreign exchange, short sales, notification and publication obligations,</p>

	insider law, stock exchange law, legal relationships between the players.
Internationalität <i>International applicability</i>	Internationales Recht bei Kapitalmarkttransaktionen <i>International law in capital market transactions</i>
Lehrmaterialien <i>Bibliography</i>	Umwandlungsrecht: Kraft, Julia, Redenius-Hövermann, Julia, Umwandlungsrecht, Mohr Siebeck Timmerbeil, Sven, Reinhard, Jakob, Grundriss des Konzern- und Umwandlungsrechts, C.F. Müller Verlag Kapitalmarktrecht: Buck-Heeb, Petra, Kapitalmarktrecht, 12. Auflage 2022, C.F. Müller Verlag Einsele, Dorothee, Bank- und Kapitalmarktrecht, 5. Auflage 2022, Mohr Siebeck
Veranstaltungstyp/ Lehrformen <i>Forms of instruction</i>	- Seminaristischer Unterricht <i>Lecture</i>
Einzelveranstaltungen des Moduls <i>Workload per Course Unit</i>	Umwandlungs- und Kapitalmarktrecht (2 SWS) / (3 ECTS) (Kontaktzeit 30h/Selbststudium 60h/ Workload 90h) Insolvenzrecht (2 SWS) / (3 ECTS) (Kontaktzeit 30h/Selbststudium 60h/ Workload 90h) <i>Reorganization and Capital Markets Law</i> (2 SWS) / (3 ECTS) (contact time 30h/self-study 60h/ Workload 90h) <i>Insolvency Law</i> (2 SWS) / (3 ECTS) (contact time 30h/self-study 60h/ Workload 90h)
Arbeitsaufwand (h)/ Gesamtworkload des Moduls <i>Workload</i>	Kapitalmarkt-, Insolvenz- und Umwandlungsrecht (4 SWS) / (6 ECTS) (Kontaktzeit 60h/Selbststudium 120h/ Workload 180h) <i>Capital Markets Law, Insolvency Law and Reorganization Law</i> (4 SWS) / (6 ECTS) (contact time 60h/self-study 120h/ Workload 180h)
Unterrichts-/Lehrsprache <i>Language of instruction</i>	Deutsch <i>German</i>
Häufigkeit des Angebots <i>Availability</i>	Jedes Studienjahr im Wintersemester. <i>Every winter term</i>



<p>Verwendbarkeit im weiteren Studienverlauf / Level <i>Further applicability</i></p>	<p>Eine Masterarbeit kann sich sinnvollerweise anschließen. <i>A subsequent master thesis makes sense.</i></p> <p>Berufsqualifizierendes akademisches Niveau. <i>Academic level qualifying for a profession</i></p>
<p>Teilnahme werdender Mütter <i>Participation of pregnant students</i></p>	<p>Unproblematisch (Ampel grün) <i>Not problematic (traffic light green)</i></p>

(WR + F + AACT) Controlling, Unternehmensbewertung und Finanzierung: Vertiefung Controlling			
*Controlling, Company Valuation and Finance: Advanced Controlling			
ECTS-Nr.	Vorlesung(en) <i>Title of Course Unit</i>	2813	Vertiefung Controlling <i>Advanced Controlling</i> (f 1 SPO 56/57 – M – WR)
Studiengang <i>Field of Studies</i>		Masterstudiengang Wirtschaft und Recht (M.A./ M.Sc./ LL.M.) <i>Master of Business Administration and Law (M.A./ M.Sc./ LL.M.)</i>	
Modulverantwortliche <i>Course director</i>		Prof. Dr. Prömpers	
ECTS-Punkte (Credits) <i>Credits</i>		3/9	
Umfang (SWS) <i>Number of semester hours</i>		2	
Status <i>Type</i>		Pflichtmodul <i>Compulsory Module</i>	
Dauer des Moduls <i>Duration</i>		1 Semester <i>1 Term</i>	
Semester <i>Term</i>		2. Semester im Voll- und Teilzeitstudium <i>2. Term (full and part-time)</i>	
Teilnahmevoraussetzungen <i>Prerequisites</i>		Grundlegende Kenntnisse der Kosten- und Leistungsrechnung und des Controllings auf Bachelor-Niveau eines Studiums „Betriebswirtschaft und Recht“ oder „Betriebswirtschaft“. <i>Basic knowledge of cost and performance accounting and controlling at Bachelor level of a degree course in "Business Administration and Law" or "Business Administration".</i>	
Voraussetzungen für die Teilnahme an der Modulprüfung <i>Conditions for admission to the examination</i>		Keine <i>None</i>	
Modulprüfung <i>Type of exam</i>		- 1 schriftliche Prüfung (180 Minuten): 1/3 Vertiefung Controlling 1/3 Unternehmensbewertung 1/3 Vertiefung Finanzierung <i>Written exam (180 min.)</i> <i>1/3 Advanced Controlling</i>	

	<p>1/3 Company Valuation 1/3 Advanced Finance</p>
<p>Lernergebnis/ Kompetenzen <i>Learning outcomes</i></p>	<p>Die Studierenden erwerben vertiefte Kenntnisse über die für die Praxis wichtigen Instrumente der Kosten- und Leistungsrechnung und des operativen Controllings, so dass praxisrelevante Aufgabenstellungen selbständig gelöst werden können.</p> <p>Die Studierenden kennen die Instrumente des operativen Controllings, sind in der Lage, deren Einsatzgebiete- bzw. -zwecke zu beurteilen und beherrschen die Anwendung dieser Instrumente. Sie verfügen über die Fähigkeit, wertende Vergleiche anzustellen, aus ihren Ergebnissen (z.B. bei durchgeführten Kostenrechnungen oder berechneten Kenn-zahlen(systemen) die richtigen Schlussfolgerungen zu ziehen, erstellte Prognosen (z.B. im Rahmen einer integrierten Unternehmensplanung) zu begründen und letztendlich die eigenen Aussagen argumentativ vertreten bzw. zu rechtfertigen.</p> <p>Durch die Bearbeitung von praxisnahen Fallstudien besitzen die Studierenden die Fähigkeit, individuelle Gegebenheiten verschiedener Unternehmen zu erkennen, zu analysieren, zu beurteilen und individuell sachgerechte Lösungen zu erarbeiten.</p> <p>Sie besitzen neben den methodischen Fertigkeiten auch die entsprechende Sozialkompetenz, um im Team gemeinsam Probleme bzw. Aufgaben zu lösen und erarbeitete Konzepte sowohl einem Fachpublikum als auch fachfremden Zuhörern zu vermitteln.</p> <p>The students acquire in-depth knowledge of the instruments of cost and activity accounting and operational controlling that are important for practice, so that practice-relevant tasks can be solved independently.</p> <p>The students know the instruments of operational controlling, are able to assess their areas of application and purposes and master the application of these instruments. They have the ability to make evaluative comparisons, to draw the right conclusions from their results (e.g. in cost accounting or calculated key figures (systems)), to justify forecasts made (e.g. within the framework of integrated corporate planning) and finally to argue and justify their own statements.</p> <p>By working on practical case studies, students have the ability to recognize, analyse and assess the individual circumstances of different companies and to work out appropriate individual solutions.</p> <p>In addition to the methodological skills, they also possess the corresponding social competence to solve problems and tasks together in a team and to communicate the concepts they have developed to both a specialist audience and an audience from outside the subject area.</p>

<p>Lerninhalte <i>Content</i></p>	<p>Wichtige Instrumente</p> <ul style="list-style-type: none"> - der Kosten- und Leistungsrechnung wie kurzfristige Erfolgsrechnung, Kostenrechnungssysteme, Kostenplanung und -kontrolle, Kostenmanagement. - des operativen Controlling wie integrierte Kennzahlensysteme; Ertrags-, Finanz-/ Liquiditätsplanung und -kontrolle, integrierte Unternehmensplanung; Performance Management-Konzepte, Economic Value Added (EVA), Kapitalkostenkonzepte, Beteiligungscontrolling; Bewertung von Unternehmen, Beteiligungen und immateriellen Vermögenswerten. <p>Wissensvermittlung u.a. anhand von Fallstudien, wie die Unterstützung der Unternehmensführung insbesondere mittels der Instrumente des operativen Controllings in der Praxis umgesetzt wird.</p> <p><i>Important instruments</i></p> <ul style="list-style-type: none"> - of cost and performance accounting such as short-term profit and loss accounting, cost accounting systems, cost planning and control, cost management. - Operational controlling such as integrated key figure systems; revenue, financial and liquidity planning and control, integrated corporate planning. Performance management concepts, economic value added (EVA), capital cost concepts, investment controlling; valuation of companies, investments and intangible assets. <p>Knowledge transfer, e.g. by means of case studies, on how the support of corporate management is implemented in practice, in particular by means of the instruments of operative controlling.</p>
<p>Internationalität <i>International applicability</i></p>	<p>Anwendung von Controlling-Konzepten in global operierenden Unternehmen</p> <p><i>Application of controlling concepts in globally operating companies</i></p>
<p>Lehrmaterialien <i>Bibliography</i></p>	<ul style="list-style-type: none"> - Britzelmeier, Bernd: Controlling: Grundlagen, Praxis, Handlungsfelder, Pearson 2013. - Fischer, Dirk, Controlling, Verlag Vahlen 2009. - Fischer/Möller/Schultze: Controlling: Grundlagen, Instrumente und Entwicklungsperspektiven, Schäffer Poeschel Verlag Stuttgart 2012. - Friedl/Hofmann/Pedell: Kostenrechnung, Verlag Vahlen München 2013. - Küpper/Friedl/Hofmann/Pedell: Übungsbuch zur Kosten- und Erlösrechnung, Vahlen Verlag München 2012.

	<ul style="list-style-type: none"> - Reichmann, Thomas: Controlling mit Kennzahlen. Die systemgestützte Controlling- Konzeption mit Analyse- und Reportinginstrumenten, Vahlen Verlag München 2011. - Weber, Jürgen: Advanced Controlling, versch. Bände, Verlag Wiley. - Wöltje, Jörg: Kosten- und Leistungsrechnung, Haufe Verlag 2012. - WP-Handbuch 2014 – Wirtschaftsprüfung, Rechnungslegung, Beratung, Band II, 14. Aufl., IDW-Verlag Düsseldorf. - Zeitschriften wie: CONTROLLING – Zeitschrift für erfolgsorientierte Unternehmenssteuerung, Verlag C.H. Beck; Controlling & Management Review – Zeitschrift für Controlling und Management, Springer-Gabler-Verlag; Controller Magazin, Haufe Verlag. - Fallstudien - Folienskript.
<p>Veranstaltungstyp/ Lehrformen <i>Forms of instruction</i></p>	<ul style="list-style-type: none"> - Seminaristischer Unterricht <i>Lecture</i> - Übung <i>Practice</i> - Fallstudien <i>Case Study</i> - Geleitete Literaturrecherche <i>Instructed research</i>
<p>Einzelveranstaltungen des Moduls <i>Workload per Course Unit</i></p>	<p>Vertiefung Controlling (2 SWS) / (3 ECTS) (Kontaktzeit 30h/Selbststudium 60h/ Workload 90h)</p> <p>Unternehmensbewertung (2 SWS) / (3 ECTS) (Kontaktzeit 30h/Selbststudium 60h/ Workload 90h)</p> <p>Vertiefung Finanzierung (2 SWS) / (3 ECTS) (Kontaktzeit 30h/Selbststudium 60h/ Workload 90h)</p> <p><i>Advanced Controlling</i> (2 SWS) / (3 ECTS) (contact time 30h/self-study 60h/ Workload 90h)</p> <p><i>Company Valuation</i> (2 SWS) / (3 ECTS) (contact time 30h/self-study 60h/ Workload 90h)</p> <p><i>Advanced Finance</i> (2 SWS) / (3 ECTS) (contact time 30h/self-study 60h/ Workload 90h)</p>

<p>Arbeitsaufwand (h)/ Gesamtworload des Moduls <i>Workload</i></p>	<p>Controlling, Unternehmensbewertung und Finanzierung (6 SWS) / (9 ECTS) (Kontaktzeit 90h/Selbststudium 180h/ Workload 270h)</p> <p><i>Controlling, Company Valuation and Finance (6 SWS) / (9 ECTS) (contact time 90h/self-study 180h/ Workload 270h)</i></p>
<p>Unterrichts-/Lehrsprache <i>Language of instruction</i></p>	<p>Deutsch German</p>
<p>Häufigkeit des Angebots <i>Availability</i></p>	<p>Jedes Studienjahr im Wintersemester. <i>Every winter term</i></p>
<p>Verwendbarkeit im weiteren Studienverlauf / Level <i>Further applicability</i></p>	<p>Eine Masterarbeit kann sich sinnvollerweise anschließen. <i>A subsequent master thesis makes sense.</i></p> <p>Berufsqualifizierendes akademisches Niveau. <i>Academic level qualifying for a profession</i></p>
<p>Teilnahme werdender Mütter <i>Participation of pregnant students</i></p>	<p>Unproblematisch (Ampel grün) <i>Not problematic (traffic light green)</i></p>

(WR + F + AACT) Controlling, Unternehmensbewertung und Finanzierung: Unternehmensbewertung			
*Controlling, Company Valuation and Finance: Company Valuation			
ECTS-Nr.	Vorlesung(en) <i>Title of Course Unit</i>	2840	Unternehmensbewertung Company Valuation (f 2 SPO 56/57 – M – WR)
Studiengang <i>Field of Studies</i>		Masterstudiengang Wirtschaft und Recht (M.A./ M.Sc./ LL.M.) Master of Business Administration and Law (M.A./ M.Sc./ LL.M.)	
Modulverantwortliche <i>Course director</i>		Prof. Dr. Feldhoff	
ECTS-Punkte (Credits) <i>Credits</i>		3/9	
Umfang (SWS) <i>Number of semester hours</i>		2	
Status <i>Type</i>		Pflichtmodul Compulsory Module	
Dauer des Moduls <i>Duration</i>		1 Semester 1 Term	
Semester <i>Term</i>		2. Semester im Voll- und Teilzeitstudium 2. Term (full and part-time)	
Teilnahmevoraussetzungen <i>Prerequisites</i>		<p>Die Studierenden können unterschiedliche Methoden der Unternehmensbewertung einordnen. Sie sind in der Lage, die Anwendungsvoraussetzungen der Methoden zu erkennen und Wertermittlungen in Abhängigkeit der konkreten Bewertungssituation durchzuführen.</p> <p>The students can classify different methods of company valuation. They are able to recognize the application requirements of the methods and to carry out valuations depending on the concrete valuation situation.</p>	
Voraussetzungen für die Teilnahme an der Modulprüfung <i>Conditions for admission to the examination</i>		Keine None	
Modulprüfung <i>Type of exam</i>		<ul style="list-style-type: none"> - 1 schriftliche Prüfung (180 Minuten): 1/3 Vertiefung Controlling 1/3 Unternehmensbewertung 1/3 Vertiefung Finanzierung 	

	<p>Written exam (180 min.) 1/3 Advanced Controlling 1/3 Company Valuation 1/3 Advanced Finance</p>
<p>Lernergebnis/ Kompetenzen <i>Learning outcomes</i></p>	<p>Die Studierenden kennen die unterschiedlichen Methoden der Unternehmensbewertung. Sie sind in der Lage, die Anwendungsvoraussetzungen der Methoden zu erkennen und Wertermittlungen in Abhängigkeit der konkreten Bewertungssituation durchzuführen. Sie können dabei unterschiedliche Annahmen, Szenarien und Vergleiche einbeziehen und das Risiko der Investition in das bewertete Unternehmen in der Berechnung explizit berücksichtigen. Sie ziehen aus den Ergebnissen ihrer Berechnungen richtige Schlussfolgerungen und können das Bewertungsergebnis beurteilen. Die Studierenden sind fähig, komplexe Unternehmensbewertungen im Team vorzubereiten.</p> <p>Students know the different valuation methods. They are able to consider the different conditions for the application of each valuation method and can deliver reliable company valuations dependent on the underlying specific valuation situation. Doing so they will consider different assumptions, scenarios and comparisons and they will explicitly include risk in their calculations. They draw correct conclusions from their computations concerning the value of companies and are able to judge the valuation outcome. Students can set up complex company valuations working in a team.</p>
<p>Lerninhalte <i>Content</i></p>	<p>Grundlagen der betriebswirtschaftlicher Theorie der Unternehmensbewertung; Bewertungsanlässe und -zwecke; Eignung von Substanzwert- und ertragswertbezogenen Verfahren; Methoden der Unternehmensbewertung mit Schwerpunkt auf Ertragswertverfahren deutscher Prägung und den Discounted Cash Flow-Verfahren (WACC-Ansatz, APV-Ansatz, FTE-Ansatz) inkl. Verwendung der Verfahren in der Unternehmenspraxis; Modellvergleich und Ergebnisidentität der DCF-Methoden untereinander sowie des Ertragswertverfahrens; Berufsständische Grundsätze der Wirtschaftsprüfer zur Unternehmensbewertung (IDW Standard S 1)</p> <p>Foundations of the theory of company valuation, methods of company valuation with focus on German capitalised earnings method and discounted cash flow methods incl. use of valuation methods in business life, comparison of valuation methods and identities of DCF-methods</p>
<p>Internationalität <i>International applicability</i></p>	
<p>Lehrmaterialien <i>Bibliography</i></p>	<ul style="list-style-type: none"> - Skript „Unternehmensbewertung“ mit Literaturhinweisen - Ballwieser, W., Hachmeister, D.: Unternehmensbewertung, Stuttgart



	<ul style="list-style-type: none"> - Drukarczyk, J., Schüler, A.: Unternehmensbewertung, München - Dörschel, A., Franken, L., Schulte, J. u. Mitarbeit von Koehlen, P. und Klement, K.: Kapitalkosten für die Unternehmensbewertung – Unternehmens- und Branchenanalysen für Betafaktoren, Fremdkapitalkosten und Verschuldungsgrade, Düsseldorf - Wirtschaftsprüfer-Handbuch Band II, Düsseldorf
Veranstaltungstyp/ Lehrformen <i>Forms of instruction</i>	<ul style="list-style-type: none"> - Seminaristischer Unterricht <i>Lecture</i> - Übung <i>Practice</i> - Fallstudien <i>Case Study</i>
Einzelveranstaltungen des Moduls <i>Workload per Course Unit</i>	Vertiefung Controlling (2 SWS) / (3 ECTS) (Kontaktzeit 30h/Selbststudium 60h/ Workload 90h) Unternehmensbewertung (2 SWS) / (3 ECTS) (Kontaktzeit 30h/Selbststudium 60h/ Workload 90h) Vertiefung Finanzierung (2 SWS) / (3 ECTS) (Kontaktzeit 30h/Selbststudium 60h/ Workload 90h) <i>Advanced Controlling</i> (2 SWS) / (3 ECTS) (contact time 30h/self-study 60h/ Workload 90h) <i>Company Valuation (2 SWS) / (3 ECTS)</i> (contact time 30h/self-study 60h/ Workload 90h) <i>Advanced Finance</i> (2 SWS) / (3 ECTS) (contact time 30h/self-study 60h/ Workload 90h)
Arbeitsaufwand (h)/ Gesamtworkload des Moduls <i>Workload</i>	Controlling, Unternehmensbewertung und Finanzierung (6 SWS) / (9 ECTS) (Kontaktzeit 90h/Selbststudium 180h/ Workload 270h) <i>Controlling, Company Valuation and Finance</i> (6 SWS) / (9 ECTS) (contact time 90h/self-study 180h/ Workload 270h)
Unterrichts-/Lehrsprache <i>Language of instruction</i>	Deutsch <i>German</i>
Häufigkeit des Angebots <i>Availability</i>	Jedes Studienjahr im Wintersemester. <i>Every winter term</i>



<p>Verwendbarkeit im weiteren Studienverlauf / Level <i>Further applicability</i></p>	<p>Eine Masterarbeit kann sich sinnvollerweise anschließen. <i>A subsequent master thesis makes sense.</i></p> <p>Berufsqualifizierendes akademisches Niveau. <i>Academic level qualifying for a profession</i></p>
<p>Teilnahme werdender Mütter <i>Participation of pregnant students</i></p>	<p>Unproblematisch (Ampel grün) <i>Not problematic (traffic light green)</i></p>

(WR + F + AACT) Controlling, Unternehmensbewertung und Finanzierung: Vertiefung Finanzierung			
*Controlling, Company Valuation and Finance: Advanced Finance			
ECTS-Nr.	Vorlesung(en) <i>Title of Course Unit</i>	2815	Vertiefung Finanzierung Advanced Finance (f 3 SPO 56/57 – M – WR)
Studiengang <i>Field of Studies</i>		Masterstudiengang Wirtschaft und Recht (M.A./ M.Sc./ LL.M.) Master of Business Administration and Law (M.A./ M.Sc./ LL.M.)	
Modulverantwortliche <i>Course director</i>		Prof. Dr. Krüger	
ECTS-Punkte (Credits) <i>Credits</i>		3/9	
Umfang (SWS) <i>Number of semester hours</i>		2	
Status <i>Type</i>		Pflichtmodul Compulsory Module	
Dauer des Moduls <i>Duration</i>		1 Semester 1 Term	
Semester <i>Term</i>		2. Semester im Voll- und Teilzeitstudium 2. Term (full and part-time)	
Teilnahmevoraussetzungen <i>Prerequisites</i>		Grundlegende Kenntnisse der Finanzierung auf Bachelor-Niveau eines Studiums „Betriebswirtschaft und Recht“ oder „Betriebswirtschaft“. Basic knowledge of finance at bachelor level (bachelor “Business and law” or “Business”).	
Voraussetzungen für die Teilnahme an der Modulprüfung <i>Conditions for admission to the examination</i>		Keine None	
Modulprüfung <i>Type of exam</i>		- 1 schriftliche Prüfung (180 Minuten): 1/3 Vertiefung Controlling 1/3 Unternehmensbewertung 1/3 Vertiefung Finanzierung Written exam (180 min.) 1/3 Advanced Controlling 1/3 Company Valuation 1/3 Advanced Finance	



<p>Lernergebnis/ Kompetenzen <i>Learning outcomes</i></p>	<p>Die Studierenden erwerben vertiefte Kenntnisse über Verfahren der Finanzierungsrechnung, so dass entsprechende Aufgabenstellungen selbständig gelöst werden können. Die Studenten kennen wichtige Modelle zur Bestimmung der Kapitalkosten und die zugrundeliegenden Annahmen. Sie sind in der Lage, Finanzierungsformen und -planungen in der Praxis zu bewerten. Die Studenten besitzen die Fähigkeit, die Folgen von Veränderungen der rechtlichen Rahmenbedingungen selbstständig abzuleiten. Sie sind in der Lage die Konsequenzen einer Änderung des Steuerrechts für die optimale Finanzstruktur zu bestimmen. Sie können die Finanzierungsplanung in der Praxis selbstständig bewerten und Prognosen hinsichtlich der finanzwirtschaftlichen Risiken abgeben. Die Studenten kennen die Grundlagen der Theorie asymmetrischer Information und der sich daraus ergebenden Probleme in der Finanzierung. Sie sind in der Lage, mögliche Governance-Probleme zu prognostizieren und selbstständig Verbesserungsvorschläge zu erarbeiten.</p> <p><i>Students acquire enhanced knowledge of financial calculation and are able to solve corresponding problems independently. Students know important models of capital costs and the underlying assumptions. They are capable to evaluate practical forms of financial planning. Students acquire the skill to derive autonomously the consequences of changes in the legal framework. They are able to determine the consequences of changes in the tax code on financial structure. They can evaluate corporate financial planning and independently provide an assessment of potential future risks. Students know the basics of the theory of asymmetric information and its implications for finance. They are able to diagnose governance problems and to develop improvements autonomously.</i></p>
<p>Lerninhalte <i>Content</i></p>	<p>Finanzmärkte und Finanzierungsformen Transaktionskostentheorie und Finanzintermediation Unternehmensziele Governance Finanzierungsplanung insbesondere: - Kapitalmarktmodell - Bedarfs- und Liquiditätsplanung - Optimierung der Kapitalstruktur (Modigliani/Miller) Finanzierung bei asymmetrischer Information und Steuern</p> <p><i>Financial markets and types of finance Transaction cost theory and financial intermediation Corporate objectives Governance Financial planning: - Capital market model - Budgeting and liquidity planning - Optimal capital structure (Modigliani/Miller) Finance and the role of asymmetric information and taxes</i></p>

<p>Internationalität <i>International applicability</i></p>	<p>Internationale Vergleiche von Finanzierungsformen und Kapitalstrukturen der Unternehmen</p> <p><i>International comparison of the use of financial instruments and capital structure</i></p>
<p>Lehrmaterialien <i>Bibliography</i></p>	<p>Brealey, Richard A., Myers, Stewart C., Allen, Franklin: Principles of corporate finance, 2014.</p> <p>Meggison, William L., Smart, Scott B., Graham, John R.: Financial management, Ausgabe: 3. Ed., internat. Ed., Mason, Ohio, South-Western, 2010.</p> <p>Bösch, Martin: Finanzwirtschaft : Investition, Finanzierung, Finanzmärkte und Steuerung, 2013.</p> <p>Deutsche Bundesbank: Finanzierungsrechnung (aktuelle Ausgabe).</p>
<p>Veranstaltungstyp/ Lehrformen <i>Forms of instruction</i></p>	<ul style="list-style-type: none"> - Seminaristischer Unterricht <i>Lecture</i> - Übung <i>Practice</i> - Fallstudien <i>Case Study</i> - Geleitete Literaturrecherche <i>Instructed research</i>
<p>Einzelveranstaltungen des Moduls <i>Workload per Course Unit</i></p>	<p>Vertiefung Controlling (2 SWS) / (3 ECTS) (Kontaktzeit 30h/Selbststudium 60h/ Workload 90h)</p> <p>Unternehmensbewertung (2 SWS) / (3 ECTS) (Kontaktzeit 30h/Selbststudium 60h/ Workload 90h)</p> <p>Vertiefung Finanzierung (2 SWS) / (3 ECTS) (Kontaktzeit 30h/Selbststudium 60h/ Workload 90h)</p> <p><i>Advanced Controlling (2 SWS) / (3 ECTS) (contact time 30h/self-study 60h/ Workload 90h)</i></p> <p><i>Company Valuation (2 SWS) / (3 ECTS) (contact time 30h/self-study 60h/ Workload 90h)</i></p> <p><i>Advanced Finance (2 SWS) / (3 ECTS) (contact time 30h/self-study 60h/ Workload 90h)</i></p>
<p>Arbeitsaufwand (h)/ Gesamtworkload des Moduls <i>Workload</i></p>	<p>Controlling, Unternehmensbewertung und Finanzierung (6 SWS) / (9 ECTS) (Kontaktzeit 90h/Selbststudium 180h/ Workload 270h)</p>

	Controlling, Company Valuation and Finance (6 SWS) / (9 ECTS) (contact time 90h/self-study 180h/ Workload 270h)
Unterrichts-/Lehrsprache <i>Language of instruction</i>	Deutsch German
Häufigkeit des Angebots <i>Availability</i>	Jedes Studienjahr im Wintersemester. Every winter term
Verwendbarkeit im weiteren Studienverlauf / Level <i>Further applicability</i>	Eine Masterarbeit kann sich sinnvollerweise anschließen. A subsequent master thesis makes sense. Berufsqualifizierendes akademisches Niveau. Academic level qualifying for a profession
Teilnahme werdender Mütter <i>Participation of pregnant students</i>	Unproblematisch (Ampel grün) Not problematic (traffic light green)

(WR) Vertiefung Wirtschaftsrecht: Vertiefte Rechtsfragen des Personalmanagements			
*Advanced business law: Advanced legal issues of personnel management			
ECTS-Nr.	Vorlesung(en) <i>Title of Course Unit</i>		Vertiefte Rechtsfragen des Personalmanagements <i>Advanced legal issues of personnel management</i> (g 3.1 SPO 56/57 – M – WR)
Studiengang <i>Field of Studies</i>		Masterstudiengang Wirtschaft und Recht (M.A./ LL.M.) <i>Master of Business Administration and Law (M.A./ LL.M.)</i>	
Modulverantwortliche <i>Course director</i>		Prof. Dr. Hirdina	
ECTS-Punkte (Credits) <i>Credits</i>		3/15	
Umfang (SWS) <i>Number of semester hours</i>		2	
Status <i>Type</i>		Pflichtmodul <i>Compulsory Module</i>	
Dauer des Moduls <i>Duration</i>		1 Semester 1 Term	
Semester <i>Term</i>		2. Semester Vollzeitstudium <i>2. Term full time</i> 4. Semester Teilzeitstudium <i>4. Term part time</i>	
Teilnahmevoraussetzungen <i>Prerequisites</i>			
Voraussetzungen für die Teilnahme an der Modulprüfung <i>Conditions for admission to the examination</i>		Keine <i>None</i>	
Modulprüfung <i>Type of exam</i>		In Bearbeitung 1 schriftliche Prüfung (180 Minuten): Zu je 1/3 pro Einzelveranstaltung: Vertiefte Rechtsfragen des Personalmanagements, Gewerblicher Rechtsschutz und Kartellrecht, Workshop: Steuerrecht <i>1 Written exam (180 min.)</i> <i>1/3 per each elective compulsory:</i> <i>Advanced legal issues of personnel management,</i>	



	<p>Intellectual property and antitrust law, Workshop: Tax law</p>
<p>Lernergebnis/ Kompetenzen <i>Learning outcomes</i></p>	<ul style="list-style-type: none">- Verstehen und eigenverantwortliches Anwenden der zentralen individualarbeitsrechtlichen Bausteine für das praktische Personalmanagement.- Verstehen und eigenverantwortliche Handhabung des kollektiven Arbeitsrechts; Befähigung der Zusammenarbeit mit dem Betriebsrat; Befähigung zur Anwendung tarifvertraglicher Rechtsnormen und Umgang mit Streiks.- Befähigung zur eigenverantwortlichen Führung eines Rechtsstreits vor dem Arbeitsgericht- Befähigung zur Umsetzung einer Auslandsentsendung- Durchdringen des Individualarbeitsrechts und des kollektiven Arbeitsrechts für wissenschaftliche Fragestellungen.- <i>Understanding and independent application of the central building blocks of individual employment law for practical personnel management.</i>- <i>Understanding and independent handling of collective labor law; ability to cooperate with the works council; ability to apply legal norms of collective agreements and deal with strikes.</i>- <i>Ability to independently conduct a legal dispute before the labor court</i>- <i>Ability to implement a posting abroad</i>- <i>Understanding individual labor law and collective labor law for scientific questions.</i>
<p>Lerninhalte <i>Content</i></p>	<ul style="list-style-type: none">- Vertieftes Individualarbeitsrecht: Rechtsfragen im Bewerbungsverfahren, Vertragstypen, Vertragsinhalt, Arbeitszeit, Arbeitsort, Homeoffice, Remote Work, Urlaub, Arbeitsunfähigkeit, Elternzeit, Teilzeit, Pflegezeit, Befristung, Arbeitszeitkonten, Freistellung, Inhalt der Arbeitsleistung, Arbeitnehmerhaftung, Kündigung, Auflösungsvertrag, Personalakte, Arbeitnehmerbeurteilungen, Arbeitszeugnis; Berufsausbildung, Praktikum, Werkstudierende, Freelancer, Zeitarbeit, Subunternehmertum.- Vertieftes Kollektivarbeitsrecht: Betriebsverfassungsrecht, Mitbestimmung in personellen, sozialen und wirtschaftlichen Angelegenheiten, zwingende und freiwillige Betriebsvereinbarungen; Tarifrecht: Streik und Aussperrung, Arten von Tarifverträgen, Inhalt von Tarifverträgen, Tarifeinheit, Tarifkonkurrenz, Tarifpluralität; Betriebsrenten.- Sozialversicherungsrecht: Sozialversicherungszweige, Bedeutung der Sozialversicherungszweige für das Arbeitsverhältnis.- Verfahrensschritte im Arbeitsgerichtsprozess- Internationales Arbeitsrecht- <i>In-depth individual employment law: legal issues in the application process, contract types, contract content, working hours, place of work, home office, remote work,</i>

	<p>vacation, incapacity for work, parental leave, part-time work, care leave, fixed-term contracts, working time accounts, leave of absence, content of work performance, employee liability, termination, termination agreement, personnel file, employee appraisals, reference; vocational training, internships, working students, freelancers, temporary work, subcontracting.</p> <ul style="list-style-type: none"> - In-depth collective employment law: works constitution law, co-determination in personnel, social and economic matters, mandatory and voluntary works agreements; collective bargaining law: strikes and lockouts, types of collective agreements, content of collective agreements, collective bargaining unit, collective bargaining competition, collective bargaining plurality; occupational pensions. - Social security law: social security branches, significance of social security branches for the employment relationship. - Procedural steps in labor court proceedings - International labor law
<p>Internationalität <i>International applicability</i></p>	<p>Grenzüberschreitender Arbeitseinsatz mit Bezügen zum Steuer- und Sozialversicherungsrecht; Bestimmung des einschlägigen nationalen Arbeitsrechts <i>Cross-border employment with reference to tax and social security law; determination of the relevant national employment law</i></p>
<p>Lehrmaterialien <i>Bibliography</i></p>	<ul style="list-style-type: none"> - Hirdina, Arbeitsrecht, 6. Auflage, Nomos Verlag, 2024 - Neue Zeitschrift für Arbeitsrecht (NZA) - Schaub, Arbeitsrechtshandbuch - Juristische Kommentare und Formulare zum Arbeitsrecht, Beck-online-Datenbank
<p>Veranstaltungstyp/ Lehrformen <i>Forms of instruction</i></p>	<ul style="list-style-type: none"> - Seminaristischer Unterricht <i>Lecture</i> - Übung <i>Practice</i> - Fallstudien <i>Case Study</i> - Geleitete Literaturrecherche <i>Instructed research</i>
<p>Einzelveranstaltungen des Moduls <i>Workload per Course Unit</i></p>	<p>Vertiefte Rechtsfragen des Personalmanagements (2 SWS) / (3 ECTS) (Kontaktzeit 30h/Selbststudium 60h/ Workload 90h)</p> <p>Gewerblicher Rechtsschutz und Kartellrecht (4 SWS) / (6 ECTS) (Kontaktzeit 60h/Selbststudium 120h/ Workload 90h)</p> <p>Workshop: Steuerrecht (4 SWS) / (6 ECTS) (Kontaktzeit 60h/Selbststudium 120h/ Workload 90h)</p>



	<p>Advanced legal issues of personnel management (2 SWS) / (3 ECTS) (contact time 30h/self-study 60h/ Workload 90h)</p> <p>Intellectual property and antitrust law 4 SWS) / (6 ECTS) (contact time 60h/self-study 120h/ Workload 90h)</p> <p>Workshop Tax Law (4 SWS) / (6 ECTS) (contact time 60h/self-study 120h/ Workload 180h)</p>
Arbeitsaufwand (h)/ Gesamtworload des Moduls <i>Workload</i>	<p>Vertiefung Wirtschaftsrecht (10 SWS) / (15 ECTS) (Kontaktzeit 150h/Selbststudium 300h/ Workload 450h)</p> <p>Advanced business law (10 SWS) / (15 ECTS) (contact time 150h/self-study 300h/ Workload 450h)</p>
Unterrichts-/Lehrsprache <i>Language of instruction</i>	Deutsch German
Häufigkeit des Angebots <i>Availability</i>	Jedes Studienjahr im Wintersemester. Every winter term
Verwendbarkeit im weiteren Studienverlauf / Level <i>Further applicability</i>	Eine Masterarbeit kann sich sinnvollerweise anschließen. A subsequent master thesis makes sense. Berufsqualifizierendes akademisches Niveau. Academic level qualifying for a profession
Teilnahme werdender Mütter <i>Participation of pregnant students</i>	Unproblematisch (Ampel grün) Not problematic (traffic light green)

(WR) Vertiefung Wirtschaftsrecht: Gewerblicher Rechtsschutz und Kartellrecht	
*Advanced business law: Intellectual property and antitrust law	
ECTS-Nr.	Vorlesung(en) <i>Title of Course Unit</i> Gewerblicher Rechtsschutz und Kartellrecht <i>Intellectual property and antitrust law</i> (g 3.2 SPO 56/57 - M – WR)
Studiengang <i>Field of Studies</i>	Masterstudiengang Wirtschaft und Recht (M.A./ LL.M.) <i>Master of Business Administration and Law (M.A./ LL.M.)</i>
Modulverantwortliche <i>Course director</i>	Prof. Dr. Hirdina
ECTS-Punkte (Credits) <i>Credits</i>	6/15
Umfang (SWS) <i>Number of semester hours</i>	2
Status <i>Type</i>	Pflichtmodul <i>Compulsory Module</i>
Dauer des Moduls <i>Duration</i>	1 Semester <i>1 Term</i>
Semester <i>Term</i>	2. Semester Vollzeitstudium <i>2. Term full time</i> 4. Semester Teilzeitstudium <i>4. Term part time</i>
Teilnahmevoraussetzungen <i>Prerequisites</i>	
Voraussetzungen für die Teilnahme an der Modulprüfung <i>Conditions for admission to the examination</i>	Keine <i>None</i>
Modulprüfung <i>Type of exam</i>	In Bearbeitung 1 schriftliche Prüfung (180 Minuten): Zu je 1/3 pro Einzelveranstaltung: Vertiefte Rechtsfragen des Personalmanagements, Gewerblicher Rechtsschutz und Kartellrecht, Workshop: Steuerrecht <i>1 Written exam (180 min.)</i> <i>1/3 per each elective compulsory:</i> <i>Advanced legal issues of personnel management,</i> <i>Intellectual property and antitrust law,</i> <i>Workshop: Tax law</i>



<p>Lernergebnis/ Kompetenzen <i>Learning outcomes</i></p>	<ul style="list-style-type: none">- Verstehen und Handhabung des Urheberrechts für die unternehmerische Praxis- Verstehen und Handhabung des Patentrechts für die unternehmerische Praxis- Verstehen und Handhabung des Gebrauchsmusterrechts für die unternehmerische Praxis- Verstehen und Handhabung des Designrechts für die unternehmerische Praxis- Verstehen und Handhabung des Markenrechts für die unternehmerische Praxis- Durchdringen der Systematik des gewerblichen Rechtsschutzes für wissenschaftliche Fragestellungen- <i>Understanding and handling copyright law for business practice</i>- <i>Understanding and handling patent law for business practice</i>- <i>Understanding and handling utility model law for business practice</i>- <i>Understanding and handling design law for business practice</i>- <i>Understanding and handling trademark law for business practice</i>- <i>Understanding the system of industrial property protection for scientific questions</i>
<p>Lerninhalte <i>Content</i></p>	<ul style="list-style-type: none">- Urheberrecht in Abgrenzung zum gewerblichen Rechtsschutz mit internationalen Bezügen- Regelungsgenstand des Urheberrechts- Rechtsbereiche des gewerblichen Rechtsschutzes einschließlich internalen Aspekten, Patentrecht, Gebrauchsmusterrecht, Designrecht, Markenrecht, Wettbewerbsrecht- Arbeitnehmererfindungsrecht- <i>Copyright in distinction to industrial property rights with international references</i>- <i>Subject matter of copyright law</i>- <i>Legal areas of industrial property law including internal aspects, patent law, utility model law, design law, trademark law, competition law</i>- <i>Employee invention law</i>
<p>Internationalität <i>International applicability</i></p>	<p>Sicherung der Urheber- und gewerblichen Schutzrechte für grenzüberschreitendes unternehmerisches Handeln. <i>Securing copyrights and industrial property rights for cross-border business activities</i></p>
<p>Lehrmaterialien <i>Bibliography</i></p>	<ul style="list-style-type: none">- Eisenmann/Jautz, Gewerblicher Rechtsschutz und Urheberrecht, C.F. Müller Verlag- GRUR und GRUR Int. (Zeitschrift für gewerblichen Rechtsschutz und Urheberrecht)- Ingerl/Rohnke/Nodemann, Markengesetz Kommentar- Kur/von Bomhard/Albrecht, BeckOK Markenrecht- Benkhard, Patentgesetz, Kommentar



	<ul style="list-style-type: none"> - Jestaedt/Fink/Meiser, Designgesetz, Gemeinschaftsgeschmacksmusterverordnung, Kommentar - Wandtke/Bullinger, Praxiskommentar zum Urheberrecht
Veranstaltungstyp/ Lehrformen <i>Forms of instruction</i>	<ul style="list-style-type: none"> - Seminaristischer Unterricht <i>Lecture</i> - Übung <i>Practice</i> - Fallstudien <i>Case Study</i> - Geleitete Literaturrecherche <i>Instructed research</i>
Einzelveranstaltungen des Moduls <i>Workload per Course Unit</i>	<p>Vertiefte Rechtsfragen des Personalmanagements (2 SWS) / (3 ECTS) (Kontaktzeit 30h/Selbststudium 60h/ Workload 90h)</p> <p>Gewerblicher Rechtsschutz und Kartellrecht (4 SWS) / (6 ECTS) (Kontaktzeit 60h/Selbststudium 120h/ Workload 90h)</p> <p>Workshop: Steuerrecht (4 SWS) / (6 ECTS) (Kontaktzeit 60h/Selbststudium 120h/ Workload 90h)</p> <p><i>Advanced legal issues of personnel management</i> (2 SWS) / (3 ECTS) (contact time 30h/self-study 60h/ Workload 90h)</p> <p><i>Intellectual property and antitrust law</i> 4 SWS) / (6 ECTS) (contact time 60h/self-study 120h/ Workload 90h)</p> <p><i>Workshop Tax Law</i> (4 SWS) / (6 ECTS) (contact time 60h/self-study 120h/ Workload 180h)</p>
Arbeitsaufwand (h)/ Gesamtworkload des Moduls <i>Workload</i>	<p>Vertiefung Wirtschaftsrecht (10 SWS) / (15 ECTS) (Kontaktzeit 150h/Selbststudium 300h/ Workload 450h)</p> <p><i>Advanced business law</i> (10 SWS) / (15 ECTS) (contact time 150h/self-study 300h/ Workload 450h)</p>
Unterrichts-/Lehrsprache <i>Language of instruction</i>	Deutsch <i>German</i>
Häufigkeit des Angebots <i>Availability</i>	Jedes Studienjahr im Wintersemester. <i>Every winter term</i>
Verwendbarkeit im weiteren Studienverlauf / Level <i>Further applicability</i>	Eine Masterarbeit kann sich sinnvollerweise anschließen. <i>A subsequent master thesis makes sense.</i> Berufsqualifizierendes akademisches Niveau. <i>Academic level qualifying for a profession</i>



<p>Teilnahme werdender Mütter <i>Participation of pregnant students</i></p>	<p>Unproblematisch (Ampel grün) <i>Not problematic (traffic light green)</i></p>
---	--

(WR (+AACT)) Vertiefung Wirtschaftsrecht: Workshop Steuerrecht			
*Advanced business law: Workshop Tax Law			
ECTS-Nr.	Vorlesung(en) <i>Title of Course Unit</i>	2842	Workshop Steuerrecht Workshop: Tax Law (g 3.3 SPO 56/57 - M – WR)
Studiengang <i>Field of Studies</i>		Masterstudiengang Wirtschaft und Recht (M.A./ LL.M.) Master of Business Administration and Law (M.A./ LL.M.)	
Modulverantwortliche <i>Course director</i>		Prof. Dr. Butz-Seidl	
ECTS-Punkte (Credits) <i>Credits</i>		6/15	
Umfang (SWS) <i>Number of semester hours</i>		4	
Status <i>Type</i>		Wahlpflichtmodul (Steuerrecht und Wirtschaftsprüfung) Elective Compulsory (Taxation and Auditing)	
Dauer des Moduls <i>Duration</i>		1 Semester 1 Term	
Semester <i>Term</i>		2. Semester Vollzeitstudium 4. Semester Teilzeitstudium 2. Term (full time) 4. Term (part-time)	
Teilnahmevoraussetzungen <i>Prerequisites</i>		<p>Kenntnisse aus den Bereichen externe Rechnungslegung, Zivilrecht, Ertragssteuerrecht, Erbschaft- und Schenkungssteuerrecht, Bewertungsrecht, Umsatzsteuerrecht sowie steuerliches Verfahrensrecht auf Bachelor-Niveau eines Studiums „Betriebswirtschaft und Recht“ oder „Betriebswirtschaft“.</p> <p>Empfehlung: Die Module „Steuerrecht“ und „Wirtschaftsprüfung“, sollten erfolgreich abgeschlossen sein.</p> <p>Knowledge of external accounting, civil law, income tax law, inheritance and gift tax law, valuation law, turnover tax law as well as tax procedural law at Bachelor's level of a degree course in "Business Administration and Law" or "Business Administration".</p> <p>Recommendation: The modules "Tax Law" and "Business Law" should have been successfully completed.</p>	
Voraussetzungen für die Teilnahme an der Modulprüfung <i>Conditions for admission to the examination</i>		Keine None	



<p>Modulprüfung <i>Type of exam</i></p>	<p>- 1 schriftliche Prüfung (90 Minuten) Workshop Steuerrecht <i>Written exam (90 min.)</i> <i>Workshop: Tax Law</i></p>
<p>Lernergebnis/ Kompetenzen <i>Learning outcomes</i></p>	<p>Die Studierenden verfügen über breites und integriertes Wissen auf dem Gebiet der rechtsformabhängigen Besteuerung (Unternehmenssteuerrecht; Internationales Steuerrecht; Umwandlungssteuerrecht; Erbschafts- und Schenkungssteuerrecht; Bewertungsrecht; Umsatzsteuerrecht; Steuerverfahrensrecht).</p> <p>Die Studierenden sind in der Lage, einen konkreten Sachverhalt anhand von Steuergesetzen, Verwaltungsanweisungen sowie Steuerrechtsprechung rechtlich zu prüfen und zu beurteilen.</p> <p>Die Studierenden können in Expertenteams verantwortlich arbeiten.</p> <p>Sie sind fähig, im Wege wissenschaftlicher Arbeitsweise eigenständig und verantwortlich Lösungen für steuerrechtliche Problemstellungen zu erarbeiten.</p> <p><i>The students have broad and integrated knowledge in the field of taxation depending on the legal form (corporate tax law; international tax law; reorganisation tax law; inheritance and gift tax law; valuation law; turnover tax law; tax procedural law).</i></p> <p><i>The students are able to legally examine and assess a specific issue on the basis of tax laws, administrative instructions and tax case law.</i></p> <p><i>The students can work responsibly in teams of experts.</i></p> <p><i>They are able to independently and responsibly work out solutions for tax law problems by way of scientific working methods.</i></p>
<p>Lerninhalte <i>Content</i></p>	<p>Besteuerung der Einzelunternehmer, Personen- und Kapitalgesellschaften: Unternehmenssteuerrecht; Internationales Steuerrecht; Umwandlungssteuerrecht; Erbschaft- und Schenkungssteuerrecht einschl. Bewertungsrecht; Umsatzsteuerrecht; Steuerliches Verfahrensrechts (AO); Steuerliche Gestaltungsmöglichkeiten;</p> <p><i>Taxation of sole proprietors, partnerships and corporations: Corporate tax law; International tax law; Reorganisation tax law; Inheritance and gift tax law incl. valuation law; Value added tax law; Tax procedural law (AO); Tax structuring options;</i></p>
<p>Internationalität <i>International applicability</i></p>	<p>Die Veranstaltung bezieht sich auf deutsches Recht. <i>The course refers to German law.</i></p>
<p>Lehrmaterialien <i>Bibliography</i></p>	<p>Gesetzestexte: Beck'sche Textausgaben: Steuerrecht I, Loseblattsammlung Beck'sche Textausgaben: Steuerrichtlinien, Loseblattsammlung</p> <p>Literatur zur Vertiefung der Steuerrechtsgebiete</p>

	<p>Unternehmenssteuerrecht -Grefe Cord, Unternehmenssteuern -Scheffler Wolfram, Besteuerung von Unternehmen I: Ertrag-, Substanz- und Verkehrssteuern -Scheffler Wolfram, Besteuerung von Unternehmen II: Steuerbilanz -Scheffler Wolfram, Besteuerung von Unternehmen III: Steuerplanung</p> <p>Internationales Steuerrecht - Haase Florian, Internationales und Europäisches Steuerrecht, - Wilke Kai-Michael, Weber Jörg-Andreas, Lehrbuch Internationales Steuerrecht - Wilke (Hrsg.), Fallsammlung Internationales Steuerrecht</p> <p>Umwandlungssteuerrecht - Brähler Gernot, Umwandlungssteuerrecht - Klingebiel Jörg / Patt Joachim / Rasche Ralf / Krause Torsten, Umwandlungssteuerrecht</p> <p>Erbschaft- und Schenkungssteuerrecht sowie Bewertungsrecht -Eisele Dirk / Koltermann Jörg, Lehr- und Trainingsbuch Bewertung und Erbschaftsteuerrecht</p> <p>Umsatzsteuerrecht: - Kortschak Hans-Peter, Lehrbuch Umsatzsteuer - Walkenhorst Ralf / Bolk Wolfgang / Nieskens Hans, Fallsammlung Umsatzsteuer</p> <p>Steuerliches Verfahrensrecht - Andrascek-Peter Romana, Braun Wernher, Lehrbuch Abgabenordnung - Andrascek-Peter Romana, Braun Wernher, Fallsammlung Abgabenordnung</p>
<p>Veranstaltungstyp/ Lehrformen <i>Forms of instruction</i></p>	<ul style="list-style-type: none"> - Seminaristischer Unterricht - <i>Lecture</i> - Übung - <i>Practice</i> - Fallstudien - <i>Case Study</i> - Geleitete Literaturrecherche - <i>Instructed research</i>
<p>Einzelveranstaltungen des Moduls <i>Workload per Course Unit</i></p>	<p>Vertiefte Rechtsfragen des Personalmanagements (2 SWS) / (3 ECTS) (Kontaktzeit 30h/Selbststudium 60h/ Workload 90h)</p> <p>Gewerblicher Rechtsschutz und Kartellrecht (4 SWS) / (6 ECTS) (Kontaktzeit 60h/Selbststudium 120h/ Workload 90h)</p>

	<p>Workshop: Steuerrecht (4 SWS) / (6 ECTS) (Kontaktzeit 60h/Selbststudium 120h/ Workload 90h)</p> <p>Advanced legal issues of personnel management (2 SWS) / (3 ECTS) (contact time 30h/self-study 60h/ Workload 90h)</p> <p>Intellectual property and antitrust law 4 SWS) / (6 ECTS) (contact time 60h/self-study 120h/ Workload 90h)</p> <p>Workshop Tax Law (4 SWS) / (6 ECTS) (contact time 60h/self-study 120h/ Workload 180h)</p>
<p>Arbeitsaufwand (h)/ Gesamtworkload des Moduls <i>Workload</i></p>	<p>Vertiefung Wirtschaftsrecht (10 SWS) / (15 ECTS) (Kontaktzeit 150h/Selbststudium 300h/ Workload 450h)</p> <p>Advanced business law (10 SWS) / (15 ECTS) (contact time 150h/self-study 300h/ Workload 450h)</p>
<p>Unterrichts-/Lehrsprache <i>Language of instruction</i></p>	<p>Deutsch German</p>
<p>Häufigkeit des Angebots <i>Availability</i></p>	<p>Jedes Studienjahr im Wintersemester. <i>Every winter term</i></p>
<p>Verwendbarkeit im weiteren Studienverlauf / Level <i>Further applicability</i></p>	<p>Eine Masterarbeit kann sich sinnvollerweise anschließen. <i>A subsequent master thesis makes sense.</i></p> <p>Berufsqualifizierendes akademisches Niveau. <i>Academic level qualifying for a profession</i></p>
<p>Teilnahme werdender Mütter <i>Participation of pregnant students</i></p>	<p>Unproblematisch (Ampel grün) <i>Not problematic (traffic light green)</i></p>

(WR) Wirtschaftsrecht in der Praxis: Workshop: Praxis des Wirtschaftsrechts	
*Business law in practice: Workshop: Practice of business law	
ECTS-Nr.	Vorlesung(en) <i>Title of Course Unit</i> Workshop Praxis des Wirtschaftsrechts Workshop: Practice of business law (h 3.1 SPO 56/57 - M - WR)
Studiengang <i>Field of Studies</i>	Masterstudiengang Wirtschaft und Recht (M.A./ LL.M.) Master of Business Administration and Law (M.A./ LL.M.)
Modulverantwortliche <i>Course director</i>	Prof. Dr. Seidel
ECTS-Punkte (Credits) <i>Credits</i>	3/5
Umfang (SWS) <i>Number of semester hours</i>	2
Status <i>Type</i>	Pflichtmodul Compulsory Module
Dauer des Moduls <i>Duration</i>	1 Semester 1 Term
Semester <i>Term</i>	3. Semester Vollzeitstudium 6. Semester Teilzeitstudium 3. Term (full time) 6. Term (part-time)
Teilnahmevoraussetzungen <i>Prerequisites</i>	
Voraussetzungen für die Teilnahme an der Modulprüfung <i>Conditions for admission to the examination</i>	Keine None
Modulprüfung <i>Type of exam</i>	In Bearbeitung
Lernergebnis/ Kompetenzen <i>Learning outcomes</i>	In Bearbeitung
Lerninhalte <i>Content</i>	In Bearbeitung
Internationalität <i>International applicability</i>	In Bearbeitung

Lehrmaterialien <i>Bibliography</i>	In Bearbeitung
Veranstaltungstyp/ Lehrformen <i>Forms of instruction</i>	<ul style="list-style-type: none"> - Fallstudien <i>Case Study</i> - Seminaristischer Unterricht <i>Lecture</i> - Übung <i>Practice</i>
Einzelveranstaltungen des Moduls <i>Workload per Course Unit</i>	<p>Workshop Praxis des Wirtschaftsrechts (2 SWS) / (3 ECTS) (Kontaktzeit 30h/Selbststudium 60h/ Workload 90h)</p> <p>Rechtsdurchsetzung (2 SWS) / (2 ECTS) (Kontaktzeit 30h/Selbststudium 30h/ Workload 60h)</p> <p><i>Workshop Practice of business law</i> (2 SWS) / (3 ECTS) (contact time 30h/self-study 60h/ Workload 90h)</p> <p><i>Law enforcement</i> (2 SWS) / (2 ECTS) (contact time 30h/self-study 30h/ Workload 60h)</p>
Arbeitsaufwand (h)/ Gesamtworkload des Moduls <i>Workload</i>	<p>Wirtschaftsrecht in der Praxis (4 SWS) / (5 ECTS) (Kontaktzeit 50h/Selbststudium 100h/ Workload 150h)</p> <p><i>Business law in practice</i> (4 SWS) / (5 ECTS) (contact time 50h/self-study 100h/ Workload 150h)</p>
Unterrichts-/Lehrsprache <i>Language of instruction</i>	Deutsch/Englisch <i>German/English</i>
Häufigkeit des Angebots <i>Availability</i>	Jedes Studienjahr im Sommersemester. <i>Every summer term</i>
Verwendbarkeit im weiteren Studienverlauf / Level <i>Further applicability</i>	<p>Eine Masterarbeit kann sich sinnvollerweise anschließen. <i>A subsequent master thesis makes sense.</i></p> <p>Berufsqualifizierendes akademisches Niveau. <i>Academic level qualifying for a profession</i></p>
Teilnahme werdender Mütter <i>Participation of pregnant students</i>	Unproblematisch (Ampel grün) <i>Not problematic (traffic light green)</i>

(WR) Wirtschaftsrecht in der Praxis: Rechtsdurchsetzung			
*Business law in practice: Law enforcement			
ECTS-Nr.	Vorlesung(en) <i>Title of Course Unit</i>		Rechtsdurchsetzung <i>Law enforcement</i> (h 3.2 SPO 56/57 - M - WR)
Studiengang <i>Field of Studies</i>		Masterstudiengang Wirtschaft und Recht (M.A./ LL.M.) <i>Master of Business Administration and Law (M.A./ LL.M.)</i>	
Modulverantwortliche <i>Course director</i>		Prof. Dr. Balleis / Prof. Dr. Pioch	
ECTS-Punkte (Credits) <i>Credits</i>		2/5	
Umfang (SWS) <i>Number of semester hours</i>		2	
Status <i>Type</i>		Pflichtmodul <i>Compulsory Module</i>	
Dauer des Moduls <i>Duration</i>		1 Semester <i>1 Term</i>	
Semester <i>Term</i>		3. Semester Vollzeitstudium 6. Semester Teilzeitstudium <i>3. Term (full time)</i> <i>6. Term (part-time)</i>	
Teilnahmevoraussetzungen <i>Prerequisites</i>		Grundlagen des Bürgerlichen Rechts <i>Introduction to German Civil Law</i>	
Voraussetzungen für die Teilnahme an der Modulprüfung <i>Conditions for admission to the examination</i>		Keine <i>None</i>	
Modulprüfung <i>Type of exam</i>		1 Klausur (90 Minuten) <i>Written exam (90 Minutes)</i>	
Lernergebnis/ Kompetenzen <i>Learning outcomes</i>		Die Studierenden haben Kenntnis der wichtigsten für einen Betriebswirt relevanten Punkte aus dem Bereich der Zivilprozessordnung (Erkenntnisverfahren und Zwangsvollstreckung), der Schiedsgerichtsbarkeit und der Rechtswege zur Rechtsdurchsetzung auf nationaler und internationaler Ebene. Die Studierenden kennen die Vor- und Nachteile verschiedener Verfahrensweisen bei der Rechtsdurchsetzung.	

	<p>Students have knowledge of the most important points relevant to a business economist from the area of civil procedure (proceedings and enforcement), arbitration and legal channels for legal enforcement at national and international level. Students will be familiar with the advantages and disadvantages of various legal enforcement procedures.</p> <p>Die Studierenden erkennen die wirtschaftliche und rechtliche Bedeutung des Verfahrensrechts für die Durchsetzung von Ansprüchen. Die Studierenden sind befähigt, die erlangten Rechtskenntnisse und juristischen Arbeitstechniken auf komplexe praktisch relevante Fallgestaltungen anzuwenden. Die Studierenden können in der Praxis die erlernten Rechtskenntnisse aus dem Verfahrensrecht anwenden und aus den verschiedenen Alternativen der Rechtsdurchsetzung auswählen.</p> <p>Students recognize the economic and legal significance of procedural law for the enforcement of claims. Students are able to apply the legal knowledge and legal working techniques they have acquired to complex, practically relevant cases. Students will be able to apply the legal knowledge they have acquired in procedural law in practice and choose from the various alternatives for enforcing rights.</p>
<p>Lerninhalte <i>Content</i></p>	<p>Zivilprozessrecht (Erkenntnis- und Zwangsvollstreckungsverfahren inkl. Arrest und einstweilige Verfügung)</p> <p>Schiedsgerichtsverfahren</p> <p>Rechtswege zur Rechtsdurchsetzung auf nationaler und internationaler Ebene</p> <p>Civil procedural law (discovery and enforcement proceedings including attachment and interim injunctions)</p> <p>Arbitration proceedings</p> <p>Legal channels for enforcing rights at national and international level</p>
<p>Internationalität <i>International applicability</i></p>	<p>Rechtswege zur Rechtsdurchsetzung auf internationaler Ebene</p> <p>Legal channels for enforcing rights at international level</p>
<p>Lehrmaterialien <i>Bibliography</i></p>	
<p>Veranstaltungstyp/ Lehrformen <i>Forms of instruction</i></p>	<ul style="list-style-type: none"> - Seminaristischer Unterricht <i>Lecture</i> - Übung <i>Practice</i>
<p>Einzelveranstaltungen des Moduls <i>Workload per Course Unit</i></p>	<p>Workshop Praxis des Wirtschaftsrechts (2 SWS) / (3 ECTS) (Kontaktzeit 30h/Selbststudium 60h/ Workload 90h)</p>

	<p>Rechtsdurchsetzung (2 SWS) / (2 ECTS) (Kontaktzeit 30h/Selbststudium 30h/ Workload 60h)</p> <p>Workshop Practice of business law (2 SWS) / (3 ECTS) (contact time 30h/self-study 60h/ Workload 90h)</p> <p>Law enforcement (2 SWS) / (2 ECTS) (contact time 30h/self-study 30h/ Workload 60h)</p>
<p>Arbeitsaufwand (h)/ Gesamtworkload des Moduls <i>Workload</i></p>	<p>Wirtschaftsrecht in der Praxis (4 SWS) / (5 ECTS) (Kontaktzeit 50h/Selbststudium 100h/ Workload 150h)</p> <p>Business law in practice (4 SWS) / (5 ECTS) (contact time 50h/self-study 100h/ Workload 150h)</p>
<p>Unterrichts-/Lehrsprache <i>Language of instruction</i></p>	<p>Deutsch/Englisch German/English</p>
<p>Häufigkeit des Angebots <i>Availability</i></p>	<p>Jedes Studienjahr im Sommersemester. Every summer term</p>
<p>Verwendbarkeit im weiteren Studienverlauf / Level <i>Further applicability</i></p>	<p>Eine Masterarbeit kann sich sinnvollerweise anschließen. A subsequent master thesis makes sense.</p> <p>Berufsqualifizierendes akademisches Niveau. Academic level qualifying for a profession</p>
<p>Teilnahme werdender Mütter <i>Participation of pregnant students</i></p>	<p>Unproblematisch (Ampel grün) Not problematic (traffic light green)</p>

Masterprojekt

(WR+F + AACT+WR) Masterprojekt: Masterseminar <i>*Master Project: Master Seminar/ Research Seminar</i>			
(Schwerpunkt Rechnungs- und Prüfungswesen, Controlling, Steuern) <i>*(Specialization Accounting, Auditing, Controlling, Taxation – AACT)</i>			
(Schwerpunkt Finance) <i>*(Specialization Finance)</i>			
(Schwerpunkt Wirtschaftsrecht) <i>*(Specialization Finance)</i>			
ECTS-Nr.	Vorlesung(en) <i>Title of Course Unit</i>	2828	Masterseminar Master Seminar/ Research Seminar (mp 1 SPO 56/57 - M - WR)
Studiengang <i>Field of Studies</i>		Masterstudiengang Wirtschaft und Recht (M.A./ M.Sc./ LL.M.) Master of Business Administration and Law (M.A./ M.Sc./ LL.M.)	
Modulverantwortliche <i>Course director</i>		Betreuende/-er Professorin/ Professor Thesis advisor	
ECTS-Punkte (Credits) <i>Credits</i>		5/25	
Umfang (SWS) <i>Number of semester hours</i>		4	
Status <i>Type</i>		Pflichtmodul Compulsory Module	
Dauer des Moduls <i>Duration</i>		1 Semester 1 Term	
Semester <i>Term</i>		3. Semester Vollzeitstudium 6. Semester Teilzeitstudium 3. Term (full time) 6. Term (part-time)	
Teilnahmevoraussetzungen <i>Prerequisites</i>		Empfehlung: Die Module der Studiensemester 1 und 2 sollten erfolgreich abgeschlossen sein. The modules of the first and second term should have been completed.	
Voraussetzungen für die Teilnahme an der Modulprüfung		Keine None	



<i>Conditions for admission to the examination</i>	
Modulprüfung <i>Type of exam</i>	persönliche mündliche Präsentation zum Masterseminar <i>oral presentation</i>
Lernergebnis/ Kompetenzen <i>Learning outcomes</i>	<p>Im Masterprojekt bearbeiten die Studierenden eine Themenstellung nach Absprache mit dem betreuenden Professor/Professorin der Hochschule selbständig. Die Studierenden stellen nach Abschluss der übrigen Studienmodule sowohl die wissenschaftliche Qualifikation als auch das Verständnis für praktische Problemstellungen unter Beweis. Sie präsentieren die Idee zu ihrer Masterarbeit mündlich und stellen diese zur Diskussion vor Kommilitonen und Professoren. Sie zeigen dabei, dass Sie in der Lage sind, schwierige Zusammenhänge verständlich zu machen und ihre Ergebnisse auch bei kritischen Nachfragen sachgerecht zu verteidigen. Die Studierenden sind offen für Denkanstöße seitens der Diskutanten und für während der Betreuungsphase geäußerte positive und negative Kritik.</p> <p><i>Students are independently working on a topic that has been agreed with the thesis adviser. Having successfully completed the other modules, students are able to demonstrate their scientific qualifications as well as their ability to solve practice problems. They present the idea for their master thesis orally and put it up for discussion with fellow students and lecturers. Students show that they can communicate complex theoretical themes in a comprehensible manner and their skills in defending their thesis in a critical discussion. Students are open minded for new inputs from discussants and for positive and negative feedback from their supervisor.</i></p>
Lerninhalte <i>Content</i>	<p>Im Masterprojekt bearbeiten die Studierenden eine Themenstellung aus den Bereichen Wirtschaft und/oder Recht in Absprache mit dem betreuenden Professor/Professorin der Hochschule.</p> <p><i>During the master project students are working on a topic related to business administration and/or law. The topic is selected jointly with the thesis adviser.</i></p>
Internationalität <i>International applicability</i>	
Lehrmaterialien <i>Bibliography</i>	
Veranstaltungstyp/ Lehrformen <i>Forms of instruction</i>	Workshop

<p>Einzelveranstaltungen des Moduls <i>Workload per Course Unit</i></p>	<p>Masterseminar (4 SWS) / (5 ECTS) (Kontaktzeit 60h/Selbststudium 90h/ Workload 150h)</p> <p>Masterarbeit (0 SWS) / (20 ECTS) (Kontaktzeit 0h/Selbststudium 600h/ Workload 600h)</p> <p>Master Seminar/ Research Seminar (4 SWS) / (3 ECTS) (contact time 60 h/self-study 90 h/ Workload 150 h)</p> <p>Master Thesis/ Dissertation (0 SWS) / (20 ECTS) (contact time 0 h/self-study 600 h/ Workload 600 h)</p>
<p>Arbeitsaufwand (h)/ Gesamtworkload des Moduls <i>Workload</i></p>	<p>Masterprojekt (4 SWS) / (25 ECTS) (Kontaktzeit 60h/Selbststudium 690h/ Workload 750h)</p> <p>Master Project (4 SWS) / (25 ECTS) (contact time 60 h/self-study 690 h/ Workload 750 h)</p>
<p>Unterrichts-/Lehrsprache <i>Language of instruction</i></p>	<p>Deutsch/ Englisch German/ English</p>
<p>Häufigkeit des Angebots <i>Availability</i></p>	<p>Jedes Studiensemester. <i>Every term</i></p>
<p>Verwendbarkeit im weiteren Studienverlauf / Level <i>Further applicability</i></p>	<p>Berufsqualifizierendes akademisches Niveau. <i>Academic level qualifying for a profession</i></p>
<p>Teilnahme werdender Mütter <i>Participation of pregnant students</i></p>	<p>Unproblematisch (Ampel grün) <i>Not problematic (traffic light green)</i></p>

(F + AACT+WR) Masterprojekt: Masterarbeit <i>*Master Project: Master Thesis/ Dissertation</i>			
(Schwerpunkt Rechnungs- und Prüfungswesen, Controlling, Steuern) <i>*(Specialization Accounting, Auditing, Controlling, Taxation – AACT)</i>			
(Schwerpunkt Finance) <i>*(Specialization Finance)</i>			
(Schwerpunkt Wirtschaftsrecht) <i>*(Specialization Finance)</i>			
ECTS-Nr.	Vorlesung(en) <i>Title of Course Unit</i>	2841	Masterarbeit <i>Master Thesis/ Dissertation</i> (mp 2 SPO 56/57 - M - WR)
Studiengang <i>Field of Studies</i>		Masterstudiengang Wirtschaft und Recht (M.A./ M.Sc./ LL.M.) <i>Master of Business Administration and Law (M.A./ M.Sc./ LL.M.)</i>	
Modulverantwortliche <i>Course director</i>		Betreuende/-er Professorin/ Professor <i>Thesis advisor</i>	
ECTS-Punkte (Credits) <i>Credits</i>		20/25	
Umfang (SWS) <i>Number of semester hours</i>		-	
Status <i>Type</i>		Pflichtmodul <i>Compulsory Module</i>	
Dauer des Moduls <i>Duration</i>		1 Semester im Vollzeitstudium <i>1 Term (full time)</i> 2 Semester im Teilzeitstudium <i>2 Term (part-time)</i>	
Semester <i>Term</i>		3. Semester im Vollzeitstudium 5.+6. Semester im Teilzeitstudium <i>3. Term (full time)</i> <i>5+6. Term (part-time)</i>	
Teilnahmevoraussetzungen <i>Prerequisites</i>		Empfehlung: Die Module der Studiensemester 1 und 2 sollten erfolgreich abgeschlossen sein. <i>The modules of the first and second term should have been successfully completed.</i>	
Voraussetzungen für die Teilnahme an der Modulprüfung		(1) Das Thema der Masterarbeit wird gemeinsam von dem oder der Studierenden und dem betreuenden Professor oder der Professorin und von der Prüfungskommission genehmigt. Die Ausgabe eines Themas an mehrere Studierende zur gemeinsamen Bearbeitung ist zulässig, sofern die individuelle Leistung des	



<p><i>Conditions for admission to the examination</i></p>	<p>einzelnen Studierenden deutlich abgrenzbar und bewertbar ist.</p> <p>(2) Die Frist zur Bearbeitung der Masterarbeit beträgt im Vollzeitstudium vier Monate, im Teilzeitstudium acht Monate. Sie kann um höchstens 2 Monate verlängert werden, sofern die Gründe dafür vom Studierenden nicht zu vertreten sind.</p> <p>(3) Die Masterarbeit kann sowohl in deutscher als auch in englischer Sprache verfasst werden. Sie ist in zwei gebundenen Exemplaren und darüber hinaus einmal in editierbarer Form auf Datenträger (z.B. CD-ROM) im Prüfungsamt abzugeben. Weiter ist die Masterarbeit in Form einer persönlichen mündlichen Präsentation zu erläutern.</p> <p>(4) Beginn und Ende der Bearbeitungszeit werden durch den Aufgabensteller (Prüfer) festgelegt und zusammen mit dem Thema aktenkundig gemacht.</p> <p>(5) Die Prüfungskommission bestätigt das Thema vor der Ausgabe an den Studierenden.</p> <p>(1) The topic of the master thesis is selected jointly with the thesis adviser until the beginning of the third semester and it has to be approved by the examining board. Issuing the same topic to several students for collaborative work is permissible, given that the individual contribution of each student can be clearly distinguished and evaluated.</p> <p>(2) The stipulated period for completion of the thesis is 4 months for full-time studies and eight for part-time studies. Under circumstances, for which a student is not responsible, the deadline can be extended by a maximum of 2 months.</p> <p>(3) The master thesis has to be in German or in English. Three bound copies have to be provided to the office of the examining board. The master thesis has to be presented orally in a research seminar.</p> <p>(4) The start date and the end date for the preparation of the master thesis are set by the thesis adviser and documented together with the title of the master thesis.</p> <p>(5) The examiners board has to confirm the topic for it to be formally agreed.</p>
<p>Modulprüfung <i>Type of exam</i></p>	<p>Schriftliche Masterarbeit <i>Written Master Thesis/ Dissertation</i></p>
<p>Lernergebnis/ Kompetenzen <i>Learning outcomes</i></p>	<p>Der oder die Studierende überblickt sein oder ihr Studiengebiet, um daraus eine Problemstellung für eine wissenschaftliche Ausarbeitung zu entwickeln, die mit dem betreuenden Professor abstimmt wird. Die Studierenden können Techniken des Zeitmanagement nutzen, um eine den formalen Anforderungen an wissenschaftliches Arbeiten entsprechende Masterarbeit fristgerecht zu erstellen.</p>



	<p>Die Studierenden arbeiten über einen längeren Zeitraum eigenständig, systematisch und zusammenhängend an einer wissenschaftlichen Problemstellung. Sie identifizieren die für ihre Themenstellung einschlägige wissenschaftliche Literatur und verarbeiten diese, um darauf aufbauend einen eigenen wissenschaftlichen Beitrag zur Problemstellung zu erarbeiten.</p> <p>Die Studierenden sind in der Lage selbständig den logischen Aufbau seiner wissenschaftlichen Arbeit zu entwickeln, zu reflektieren und in sich stimmig schriftlich zu präsentieren.</p> <p>Die Studierenden halten das Gebot der Selbständigkeit der wissenschaftlichen Ausarbeitung strikt ein.</p> <p>The student has gained a sufficient overview over the scope of international business in order to formulate a research question and consult and agree with his supervising professor on a thesis project. The students use methods of time management in order to compile and complete a master dissertation on time and in line with proper standards of academic work.</p> <p>The students can work independently, systematic and coherently on a scholarly research problem over a long period of time. They identify the most pertinent academic literature for this topic, which is then used to serve as a basis for discussion in their work in order to provide a personal contribution to the area of academic research.</p> <p>The students are able to develop a logical structure to answering the research question, reflect on it and present in a consistent and academic manner.</p>
<p>Lerninhalte <i>Content</i></p>	<p>Masterprojekt</p> <ul style="list-style-type: none">- Entwicklung und Abgrenzung einer Forschungsfrage- Anwendung fachtheoretischer und fachpraktischer Kenntnisse.- In Absprache mit dem betreuenden Professor/Professorin der Hochschule Bearbeitung einer theoretischen und fachpraktischen wissenschaftliche Problemstellung aus dem Studiengang, die ein vertieftes Verständnis eines Forschungsgebietes voraussetzt. Dabei sind insbesondere aus dem Stand der aktuellen Literatur Forschungsfragen abzuleiten, zu operationalisieren und durch Literaturanalysen und ggf. eigene empirische Erhebungen reflektiert zu beantworten.- Auffinden, Auswahl und Verarbeitung von relevanter wissenschaftlicher Literatur und Datenquellen- Nachvollziehbare und wissenschaftliche Darstellung des gewählten Projekts in der Masterarbeit. <p>Master project</p> <ul style="list-style-type: none">- Developing a and defining the scope of a research question- Application of theory and practice-based knowledge.



	<ul style="list-style-type: none"> - In consultation with the academic supervisor working on a theoretical and practice-based research question in the field of the master course, which requires an indepth understanding of the research field. Research questions are to be developed on the basis of the current state of research literature, shall be operationalised and reflected on through use of current literature and eventually own empirical studies. - Finding, selecting, evaluating and utilizing relevant literature and data sources - Presentation of the thesis topic in a comprehensible and academic manner.
Internationalität <i>International applicability</i>	Je nach Themenwahl gegeben. Depends on each Master Thesis/ Dissertation
Lehrmaterialien <i>Bibliography</i>	-
Veranstaltungstyp/ Lehrformen <i>Forms of instruction</i>	-
Einzelveranstaltungen des Moduls <i>Workload per Course Unit</i>	Masterseminar (4 SWS) / (5 ECTS) (Kontaktzeit 60h/Selbststudium 90h/ Workload 150h) Masterarbeit (0 SWS) / (20 ECTS) (Kontaktzeit 0h/Selbststudium 600h/ Workload 600h) Master Seminar/ Research Seminar (4 SWS) / (3 ECTS) (contact time 60 h/self-study 90 h/ Workload 150 h) Master Thesis/ Dissertation (0 SWS) / (20 ECTS) (contact time 0 h/self-study 600 h/ Workload 600 h)
Arbeitsaufwand (h)/ Gesamtworkload des Moduls <i>Workload</i>	Masterprojekt (4 SWS) / (25 ECTS) (Kontaktzeit 60h/Selbststudium 690h/ Workload 750h) Master Project (4 SWS) / (25 ECTS) (contact time 60 h/self-study 690 h/ Workload 750 h)
Unterrichts-/Lehrsprache <i>Language of instruction</i>	Deutsch oder Englisch German or English
Häufigkeit des Angebots <i>Availability</i>	Jedes Studiensemester. Every term



Level	Berufsqualifizierendes akademisches Niveau. Academic level qualifying for a profession.
Teilnahme werdender Mütter <i>Participation of pregnant students</i>	Unproblematisch (Ampel grün) Not problematic (traffic light green)